SAMSUNG

GT-C3330

Buku panduan pengguna
Telepon Seluler

PENDAFTARAN BUKU PANDUAN (MANUAL) DAN KARTU JAMINAN/ GARANSI DALAM BAHASA INDONESIA BAGI PRODUK TEKNOLOGI INFORMASI DAN ELEKTRONIKA :

- Sebagian isi buku panduan ini dapat berbeda dari telepon Anda, tergantung perangkat lunak telepon atau penyedia layanan.
- Layanan pihak ketiga dapat diakhiri atau dihentikan kapan saja, dan Samsung tidak menjamin atau memberi garansi bahwa suatu konten atau layanan akan tetap tersedia selama jangka waktu kapanpun.
- Produk ini menggunakan sejumlah peranti lunak gratis/ sumber terbuka. Ketentuan lisensi, peringatan, pengakuan, dan pemberitahuan selengkapnya dapat dilihat di situs web Samsung opensource.samsung.com.

www.samsung.com

Printed in Korea
GH68-35431S
Indonesian. 10/2011. Rev. 1.0

Prosedur keselamatan

Untuk mencegah luka pada diri Anda dan orang lain atau kerusakan pada perangkat Anda, baca semua informasi berikut sebelum menggunakan perangkat.

Peringatan: Mencegah sengatan listrik, kebakaran, dan ledakan

Jangan gunakan kabel atau colokan listrik yang rusak, atau stopkontak yang longgar

Jangan menyentuh kabel listrik dengan tangan basah, atau mencabut charger dengan menarik kabelnya

Jangan menekuk atau merusak kabel listrik

Jangan gunakan perangkat saat mengisi daya atau menyentuh perangkat dengan tangan yang basah

Jangan lakukan hubungan pendek pada charger atau baterai

Jangan jatuhkan atau tidakan yang menyebabkan benturan pada charger dan baterai

Jangan mengisi daya baterai dengan charger yang tidak diakui oleh pabrik

Jangan gunakan perangkat Anda selama badai

Perangkat Anda bisa rusak dan risiko sengatan listrik meningkat.

Jangan memegang baterai Lithium Ion (Li-Ion) yang rusak atau bocor

Untuk pembuangan baterai Li-Ion yang aman, hubungi pusat service resmi terdekat.

Tangani dan buang baterai dan charger dengan berhati-hati

- Gunakan hanya baterai dan charger yang disetujui Samsung yang dirancang khusus untuk perangkat Anda. Baterai dan charger yang tidak cocok dapat menyebabkan cedera serius atau kerusakan pada perangkat Anda.
- Jangan buang baterai atau perangkat ke dalam api. Patuhilah peraturan setempat saat membuang baterai bekas atau perangkat.
- Jangan meletakkan baterai atau perangkat di atas atau di dalam alat pemanas, seperti oven microwave, kompor, atau radiator. Baterai dapat meledak bila terpapar suhu yang sangat panas.
- Jangan memecah atau melubangi baterai. Hindari paparan tekanan eksternal yang tinggi yang dapat berakibat pada arus pendek internal atau pemanasan yang berlebihan.

Lindungi perangkat, baterai, dan charger dari kerusakan

- Hindari paparan suhu yang sangat dingin atau sangat panas pada perangkat atau baterai.
- Suhu yang ekstrem dapat menyebabkan perubahan bentuk perangkat dan mengurangi kapasitas pengisian baterai dan masa pakai perangkat dan baterai.
- Cegah baterai dari bersinggungan dengan benda-benda logam, karena hal ini dapat menyebabkan hubungan antara terminal + dan – pada baterai Anda dan dapat mengakibatkan kerusakan baterai sementara ataupun permanen.
- Jangan pernah menggunakan baterai atau charger yang rusak.

Perhatian: Ikuti semua peringatan dan peraturan keselamatan saat menggunakan perangkat di area perangkat dilarang digunakan

Matikan perangkat di tempat yang terlarang

Patuhi semua peraturan yang membatasi penggunaan perangkat seluler di area tertentu.

Jangan gunakan perangkat Anda di dekat perangkat elektronik lainnya

Sebagian besar perangkat elektronik menggunakan sinyal frekuensi radio. Perangkat Anda dapat mengganggu perangkat elektronik lainnya.

Jangan gunakan perangkat di dekat alat pacu jantung

- Hindari penggunaan perangkat dalam jarak 15 cm dari alat pacu jantung jika dimungkinkan, karena perangkat Anda dapat mengganggu alat pacu jantung.
- Jika Anda harus menggunakan perangkat, pertahankan jarang setidaknya 15 cm dari alat pacu jantung.
- Untuk meminimalkan kemungkinan gangguan pada alat pacu jantung, gunakan perangkat pada sisi lain tubuh Anda dari alat pacu jantung.

Jangan gunakan perangkat di rumah sakit atau di dekat peralatan medis yang dapat terganggu frekuensi radio

Jika Anda sendiri menggunakan peralatan medis, hubungi pabrik peralatan tersebut untuk memastikan keamanan peralatan Anda dari frekuensi radio.

Jika Anda menggunakan alat bantu dengar, hubungi pabriknya untuk mendapatkan informasi tentang gangguan radio

Beberapa alat bantu dengar mungkin terganggu dengan frekuensi radio perangkat Anda. Hubungi pabrik untuk memastikan keamanan alat bantu dengar Anda.

Matikan perangkat di lingkungan yang berpotensi ledakan

- Matikan perangkat Anda di tempat yang berpotensi ledakan, bukan dengan melepas baterai.
- Selalu patuhi peraturan, petunjuk, dan rambu-rambu di lingkungan yang berpotensi ledakan.
- Jangan gunakan perangkat Anda di tempat pengisian bahan bakar (pompa bensin), di dekat bahan bakar atau bahan kimia, dan di daerah ledakan.
- Jangan menyimpan atau membawa cairan yang mudah terbakar, gas atau bahan peledak di tempat yang sama dengan perangkat, bagian atau aksesorisnya.

Matikan perangkat Anda saat berada di dalam pesawat

Menggunakan perangkat di pesawat adalah tindakan melanggar hukum. Perangkat Anda dapat mengganggu peralatan navigasi elektronik pada pesawat.

Perangkat elektronik pada kendaraan bermotor dapat mengalami kegagalan fungsi akibat frekuensi radio perangkat Anda

Perangkat elektronik di dalam mobil Anda dapat mengalami kegagalan fungsi akibat frekuensi radio perangkat Anda. Hubungi pabrik untuk informasi lebih lanjut.

Patuhi semua peringatan dan peraturan keselamatan terkait dengan penggunaan perangkat seluler saat menggunakan kendaraan

Ketika mengemudi, mengendarai kendaraan dengan aman adalah tanggung jawab utama Anda. Jangan pernah menggunakan perangkat seluler saat mengemudi, jika dilarang oleh hukum. Untuk keselamatan Anda dan orang lain, praktikkan akal sehat yang baik dan ingat tip-tip berikut:

- Gunakan perangkat bebas genggam.
- Kenali perangkat Anda dan fitur kenyamanannya, seperti panggilan cepat dan pemanggilan ulang. Fitur ini membantu Anda mengurangi waktu yang dibutuhkan untuk menutup atau menerima panggilan pada perangkat seluler Anda.
- Letakkan perangkat Anda di tempat yang mudah dijangkau. Mampu menjangkau perangkat nirkabel Anda tanpa melepaskan pandangan dari jalan. Jika Anda menerima panggilan masuk pada saat yang tidak nyaman, biarkan surat suara Anda menjawabnya.
- Biarkan orang yang menelepon Anda tahu Anda sedang mengemudi. Batalkan panggilan dalam keadaan lalu lintas yang padat atau kondisi cuaca yang berbahaya. Hujan, hujan es dan salju, salju, es, dan lalu lintas yang padat dapat membahayakan.
- Jangan membuat catatan atau mencari nomor telepon. Menulis daftar rencana atau membolak-balik buku alamat Anda dapat mengalihkan perhatian Anda dari tanggung jawab Anda untuk mengemudi dengan selamat.
- Tekan nomor dengan layak dan taksir lalu lintasnya. Letakkan panggilan saat Anda tidak bergerak atau sebelum masuk ke jalan. Cobalah merencanakan panggilan saat mobil Anda akan berada dalam kondisi stabil. Jika Anda perlu melakukan panggilan, tekan beberapa nomor saja, periksa jalan dan spion Anda lalu lanjutkan menekan nomor.
- Jangan terlibat dalam pembicaraan yang menyebabkan stres atau emosi karena mungkin dapat mengalihkan perhatian. Beritahukan pada lawan bicara bahwa Anda sedang mengemudi dan menunda pembicaraan yang memiliki kemungkinan mengalihkan perhatian Anda dari jalan.

- Menggunakan perangkat Anda untuk memanggil bantuan. Panggil nomor darurat setempat jika ada kebakaran, lakalantas, atau darurat medis.
- Gunakan perangkat untuk membantu orang lain dalam keadaan darurat. Jika Anda melihat kecelakaan kendaraan, kejadian kejahatan, atau keadaan darurat serius saat kehidupan terancam, hubungi nomor darurat setempat.
- Panggil jasa derek atau nomor jasa non darurat khusus saat diperlukan. Jika Anda melihat kendaraan yang rusak tanpa adanya bahasa yang serius, rambu lalu lintas yang rusak, lakalantas kecil tanpa adanya orang yang terluka, atau kendaraan yang Anda tahu dicuri, panggil jasa derek atau nomor non darurat khusus lainnya.

Perawatan dan penggunaan perangkat seluler yang baik

Jaga perangkat tetap kering

- Kelembaban dan segala jenis cairan dapat merusak bagian-bagian atau sirkuit elektronik perangkat.
- Jangan menghidupkan perangkat yang basah. Jika perangkat sudah dalam keadaan hidup, matikan lalu segera lepas baterainya (jika perangkat tidak mau mati atau Anda tidak dapat melepas baterainya, biarkan seperti apa adanya). Kemudian, keringkan perangkat dengan handuk dan bawa ke pusat servis.
- Cairan akan mengubah warna label yang menunjukkan bahwa air merusak bagian dalam perangkat. Kerusakan karena air pada perangkat Anda dapat membatalkan garansi pabrik.

Jangan menggunakan atau menyimpan perangkat di tempat yang berdebu dan kotor

Debu dapat menyebabkan kegagalan fungsi perangkat.

Jangan meletakkan perangkat di tempat yang miring

Jika jatuh, perangkat bisa rusak.

Jangan menyimpan perangkat di tempat yang panas atau dingin. Gunakan perangkat Anda pada suhu antara -20° C hingga 50° C

- Perangkat Anda dapat meledak jika dibiarkan di dalam kendaraan yang tertutup, karena suhu di dalam kendaraan dapat mencapai 80° C.
- Jangan biarkan perangkat terpapar cahaya matahari langsung dalam waktu lama (seperti pada dashboard mobil).
- Simpan baterai di tempat bersuhu 0° C hingga 40° C.

Jangan menyimpan perangkat bersamaan dengan benda logam seperti koin, kunci, dan kalung

- Perangkat Anda dapat berubah bentuk atau terjadi kegagalan fungsi.
- Jika terminal baterai bersinggungan dengan benda logam, hal tersebut dapat menyebabkan kebakaran.

Jangan menyimpan perangkat di dekat medan magnet

- Perangkat Anda dapat mengalami kegagalan fungsi atau baterai kehilangan daya akibat terpapar medan magnet.
- Kartu bermagnet, termasuk kartu kredit, kartu telepon, buku tabungan, dan kartu tanda naik pesawat bisa rusak oleh medan magnet.
- Jangan menggunakan wadah atau aksesori dengan penutup magnet atau membiarkan perangkat Anda bersinggungan dengan medan magnet pada jangka waktu yang lama.

Jangan menyimpan perangkat di dekat atau di dalam pemanas, microwave, peralatan memasak yang panas, atau wadah bertekanan tinggi

- Baterai bisa bocor.
- Perangkat Anda bisa kelebihan panas dan menyebabkan kebakaran.

Jangan menjatuhkan perangkat atau menyebabkan benturan pada perangkat

- Layar perangkat bisa rusak.
- Jika bengkok atau berubah bentuk, perangkat Anda mungkin rusak atau bagian-bagiannya mengalami kegagalan fungsi.

Jika perangkat Anda memiliki lampu kilat atau lampu kamera, jangan gunakan lampu kilat di dekat mata orang atau binatang peliharaan

Menggunakan lampu kilat di dekat mata dapat menyebabkan hilangnya penglihatan sementara atau kerusakan pada mata.

Berhati-hatilah saat terpapar cahaya lampu kilat

- Saat menggunakan perangkat, lampu dalam ruangan harus dihidupkan dan jangan memegang layar terlalu dekat dengan mata.
- Anda bisa kehilangan kesadaran saat terpapar cahaya lampu kilat ketika sedang melihat video atau bermain game dengan lampu kilat dalam jangka waktu yang lama. Jika Anda merasakan ketidaknyamanan, segera hentikan penggunaan perangkat.

Mengurangi risiko cedera akibat gerakan berulang

Ketika Anda melakukan gerakan secara berulang, seperti menekan tombol, menggambar karakter dengan jari pada layar sentuh, atau bermain game, Anda mungkin akan merasakan ketidaknyamanan pada tangan, leher, bahu, atau bagian tubuh lainnya. Saat menggunakan perangkat dalam jangka waktu yang lama, pegang perangkat dengan rileks, tekan tombol dengan ringan, dan sering-seringlah beristirahat. Jika Anda masih merasa tidak nyaman selama atau setelah menggunakan perangkat, hentikan penggunaan dan kunjungi dokter.

Memastikan masa pakai baterai dan charger yang maksimum

- Hindari mengisi ulang baterai selama lebih dari satu minggu, karena pengisian ulang baterai yang berlebihan dapat mempersingkat masa pakai baterai.
- Seiring waktu, baterai yang tidak terpakai akan kosong dan harus diisi ulang kembali sebelum digunakan.
- Lepaskan charger dari sumber daya bila tidak digunakan.
- Gunakan baterai sesuai tujuan pemakaiannya.

Gunakan baterai, charger, aksesori, dan persediaan yang disetujui oleh pabrik

- Menggunakan baterai atau charger umum dapat memperpendek umur atau menyebabkan kegagalan fungsi pada perangkat.
- Samsung tidak bertanggung jawab akan keselamatan pengguna jika menggunakan aksesoris atau persediaan yang tidak disetujui oleh Samsung.

Jangan menggigit atau menghisap perangkat atau baterai

- Hal ini dapat merusak perangkat atau menyebabkan ledakan.
- Jika anak-anak menggunakan perangkat, pastikan mereka menggunakannya dengan baik.

Saat berbicara pada perangkat:

- Pegang perangkat dengan tegak, seperti yang Anda lakukan pada telepon tradisional.
- Bicara langsung pada mouthpiece.
- Hindari kontak dengan antena internal perangkat Anda. Menyentuh antena dapat mengurangi kualitas panggilan atau menyebabkan perangkat memancarkan frekuensi radio lebih banyak dari yang diperlukan.

Antena internal

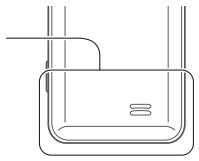

Lindungi pendengaran dan telinga Anda saat menggunakan headset

- Paparan berlebih pada suara keras dapat menyebabkan kerusakan pendengaran.
- Paparan pada suara keras saat mengemudi dapat mengalihkan perhatian Anda dan dapat menyebabkan kecelakaan.
- Selalu turunkan volume sebelum mencolokkan earphone ke sumber audio dan hanya gunakan pengaturan volume minimum yang diperlukan untuk mendengarkan pembicaraan atau musik Anda.
- Di lingkungan yang kering, headset dapat mengeluarkan daya listrik statis. Jangan menggunakan headset di lingkungan yang kering atau menyentuh benda logam yang mengeluarkan listrik statis sebelum memasang headset ke perangkat.

Selalu berhati-hati dalam menggunakan perangkat saat berjalan atau bergerak

Selalu waspada dengan lingkungan sekitar Anda untuk menghindari cedera pada diri Anda atau orang lain.

Jangan membawa perangkat di saku belakang atau di sekitar pinggang

Anda bisa cedera atau merusak perangkat jika Anda jatuh.

Jangan membongkar, mengubah, atau memperbaiki perangkat Anda sendiri

- Perubahan atau modifikasi apapun pada perangkat Anda dapat membatalkan garansi pabrik. Untuk servis, bawa perangkat ke Pusat Servis Samsung.
- Jangan membongkar atau melubangi baterai, karena hal ini dapat menyebabkan ledakan atau kebakaran.

Jangan mengecat atau menempelkan sticker pada perangkat

Cat dan sticker dapat menyumbat bagian yang bergerak dan mencegah pengoperasian yang benar. Jika Anda alergi terhadap cat atau bagian logam pada produk, Anda dapat mengalami gatal-gatal, eksim, atau bengkak pada kulit. Bila hal ini terjadi, hentikan penggunaan produk dan konsultasikan pada dokter Anda.

Saat membersihkan perangkat:

- Usap perangkat atau charger dengan handuk atau karet penghapus.
- Bersihkan terminal baterai dengan bola-bola kapas atau handuk.
- Jangan gunakan bahan kimia atau detergen.

Jangan menggunakan perangkat apabila layarnya retak atau pecah

Pecahan kaca atau akrilik dapat menyebabkan luka pada tangan dan wajah. Bawa perangkat ke Pusat Servis Samsung untuk diperbaiki.

Jangan gunakan perangkat selain untuk peruntukannya

Menghindari gangguan pada orang lain saat menggunakan perangkat di tempat umum

Jangan biarkan anak-anak menggunakan perangkat

Perangkat Anda bukan sebuah mainan. Jangan biarkan anak-anak bermain dengan perangkat karena dapat mencederai diri mereka dan orang lain, merusak perangkat, atau melakukan panggilan yang meningkatkan pengeluaran Anda.

Pasang perangkat seluler dan peralatannya dengan berhati-hati

- Pastikan bahwa perangkat seluler atau perangkat terkait yang diletakkan di kendaraan Anda terpasang dengan aman.
- Hindari meletakkan perangkat Anda beserta aksesorinya di dekat atau di dalam bagian pembukaan kantong udara. Pemasangan peralatan nirkabel yang tidak tepat dapat mengakibatkan cedera serius saat kantong udara mengembang dengan cepat.

Hanya perkenankan teknisi berpengalaman untuk menyervis perangkat Anda

Membiarkan teknisi yang tidak berpengalaman untuk menservis perangkat Anda bisa berakibat pada kerusakan perangkat sehingga membatalkan garansi pabrik Anda.

Tangani kartu SIM atau kartu memori dengan berhati-hati

- Jangan melepaskan kartu saat perangkat sedang memindahkan atau mengakses informasi, hal ini bisa berakibat pada hilangnya data dan/atau kerusakan pada kartu atau perangkat Anda.
- Lindungi kartu Anda dari guncangan keras, listrik statis, dan gangguan listrik dari perangkat lainnya.
- Jangan menyentuh kontak berwarna emas atau terminal dengan jari Anda maupun dengan benda-benda logam. Bila kotor, lap kartu dengan kain yang lembut.

Memastikan akses ke layanan darurat

Panggilan darurat dari perangkat Anda mungkin tidak dapat dilakukan di beberapa daerah atau situasi. Sebelum melakukan perjalanan ke wilayah terpencil atau belum berkembang, rencanakan suatu metode alternatif untuk menghubungi personil layanan darurat.

Amankan data pribadi dan data penting Anda

- Saat menggunakan perangkat, pastikan Anda telah membackup data-data penting. Samsung tidak bertanggung jawab akan kehilangan data.
- Ketika membuang perangkat, backup semua data lalu reset perangkat untuk mencegah penyalahgunaan informasi pribadi Anda.

Jangan menyebarkan materi yang dilindungi oleh hak cipta

Jangan menyebarkan materi yang dilindungi oleh hak cipta yang Anda rekam ke pihak lain tanpa izin dari pemilik konten. Dengan menyebarkannya Anda akan melanggar undang-undang hak cipta. Pabrik tidak bertanggung jawab atas permasalahan hukum apapun akibat penggunaan tidak sah pengguna terhadap materi yang dilindungi hak cipta.

Informasi sertifikasi Specific Absorption Rate (SAR)

Perangkat Anda mematuhi standar-standar Uni Eropa yang membatasi paparan energi frekuensi radio (RF) terhadap manusia yang dipancarkan oleh radio dan alat telekomunikasi. Standar ini mencegah penjualan perangkat seluler yang melebihi taraf paparan maksimum (dikenal dengan Specific Absorption Rate, atau SAR) sebesar 2,0 W/kg.

Selama pengujian, SAR maksimum yang terekam untuk model ini adalah 0,835 W/kg. Pada pemakaian normal, SAR aktual cenderung jauh lebih rendah, karena perangkat ini telah dirancang untuk memancarkan energi RF yang diperlukan untuk mentransfer sinyal ke stasiun pemancar terdekat. Dalam pemakaian normal, SAR aktual cenderung jauh lebih rendah, karena perangkat ini telah dirancang untuk memancarkan energi RF yang diperlukan untuk mentransfer sinyal ke stasiun pemancar terdekat.

Dengan memancarkan taraf yang lebih rendah saat dimungkinkan secara otomatis, perangkat Anda mengurangi paparan energi RF terhadap Anda. Untuk informasi lebih lanjut mengenai SAR dan standar Uni Eropa terkait, kunjungi situs Samsung.

Pembuangan yang Tepat untuk Produk Ini

(Membuang Peralatan Listrik & Elektronik)

(Berlaku di Uni Eropa dan negara Eropa lainnya dengan sistem pengumpulan terpisah)

Apabila tanda ini tertera pada produk atau pustakanya, menunjukkan bahwa produk ini dan aksesoris elektroniknya (mis. charger, headset, kabel USB) tidak boleh dibuang bersamaan dengan sampah rumah tangga lainnya bila masa pakainya berakhir.

Untuk mencegah bahaya terhadap lingkungan atau kesehatan manusia akibat pembuangan sampah yang tidak terkendali, harap pisahkan item-item tersebut dari jenis sampah lainnya dan lakukan daur ulang secara bertanggungjawab untuk memajukan penggunaan kembali yang berkelanjutan terhadap sumber daya material.

Pengguna rumah tangga dapat menghubungi peritel dimana mereka membeli produk ini, tau kantor pemerintahan setempat untuk keterangan mengenai dimana dan cara mendaur ulang produk ini yang aman terhadap lingkungan.

Pengguna bisnis dapat menghubungi pemasok mereka dan memeriksa ketentuan dan persyaratan pada kontrak pembelian. Produk ini dan aksesoris elektroniknya tidak bisa dicampur dengan sampah komersil lainnya saat pembuangan.

Pembuangan baterai yang tepat dalam produk ini

(Berlaku di Uni Eropa dan negara Eropa lainnya dengan sistem pengembalian terpisah)

Tanda ini yang bisa ditemukan pada baterai, panduan atau kemasan menunjukkan bahwa baterai dalam produk ini tidak dapat dibuang bersamaan dengan sampah rumah tangga lainnya di akhir masa pemakaian. Bila ditandai, simbol-simbol kimia Hg, Cd, atau Pb menunjukkan bahwa baterai mengandung merkuri, kadmium atau timbal di atas taraf acuan dalam EC Directive 2006/66.

Jika baterai tidak dibuang dengan benar, maka zat-zat tersebut dapat membahayakan kesehatan manusia dan lingkungan.Untuk melindungi sumber daya alam dan menggalakkan pemakaian ulang, harap pisahkan baterai dari limbah jenis lainnya dan lakukan daur ulang melalui sistem pengembalian gratis di kota Anda.

CE0168

Tata letak telepon

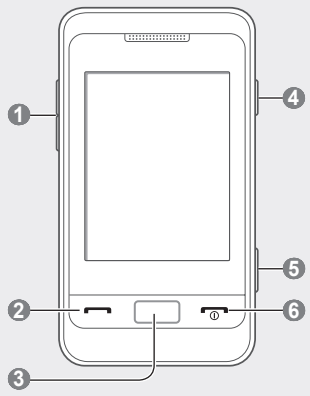

1 **Tombol Volume**
Pada mode Idle, mengatur volume telepon; Melakukan panggilan palsu (turun); Mengirim pesan SOS.
Lihat "Melakukan panggilan palsu"
Lihat "Mengaktifkan dan mengirim pesan SOS"

2 **Tombol Panggil**
Melakukan atau menjawab panggilan; pada mode Idle, untuk menelusuri daftar panggilan dan pesan Anda

3 **Tombol kembali**
Pada mode Menu, kembali ke tingkat sebelumnya

4 **Tombol pengunci**
Mengunci layar sentuh dan tombol. Membuka kunci layar sentuh dan tombol (tekan dan tahan)

5 **Tombol Kamera**
Pada mode Idle, untuk mengaktifkan kamera (tekan dan tahan)

6 **Tombol Daya/Akhiri**
Untuk menghidupkan atau mematikan telepon (tekan dan tahan); Untuk mengakhiri panggilan; Pada mode Menu, untuk membatalkan input dan kembali ke mode Idle

Telepon Anda menampilkan indikator status berikut di bagian atas layar:

Ikon	Penjelasan
	Kekuatan sinyal
	Jaringan GPRS tersambung
	Jaringan EDGE tersambung
	Sedang melakukan panggilan
	Pengalihan panggilan aktif
	Fitur pesan SOS aktif
	Alarm aktif
	Tersambung ke halaman web dengan pengaman
	Terhubung ke PC
	Radio FM aktif
	Radio FM dimatikan sementara
	Pemutaran musik berlangsung

Ikon	Penjelasan
	Pemutaran musik dihentikan
	Roaming (di luar area layanan normal)
	Bluetooth aktif
	Pesan teks baru (SMS)
	Pesan multimedia baru (MMS)
	Pesan email baru
	Pesan suara baru
	Kartu memori terpasang
	Profil normal aktif
	Profil hening aktif
	Informasi kekuatan baterai
10:00AM	Jam berapa sekarang

Memasang kartu SIM dan baterai

1. Lepas penutup belakang dan masukkan kartu SIM.

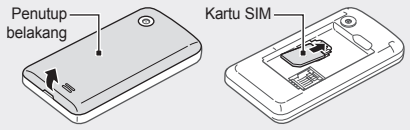

2. Masukkan baterai dan pasang kembali penutup belakang.

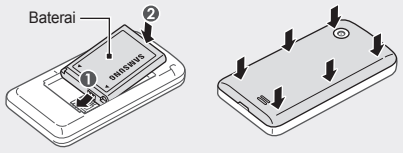

Mengisi baterai

1. Colokkan adaptor yang disediakan.
2. Setelah baterai terisi penuh, cabut.

- Jangan lepaskan baterai sebelum mencabut adaptor. Tindakan ini dapat merusak telepon.
- Untuk menghemat daya, cabut adaptor jika tidak digunakan. Adaptor tidak dilengkapi saklar daya, jadi Anda harus mencabutnya dari stopkontak untuk memutus arus. Adaptor harus tetap terpasang ke stopkontak saat digunakan.

Memasukkan kartu memori (opsional)

Telepon Anda dapat dipasangi kartu memori microSD™ atau microSDHC™ hingga 16 GB (tergantung pabrik dan jenis kartu memori).

- Memformat kartu memori pada PC dapat menyebabkannya tidak dapat dipakai pada telepon Anda. Format kartu memori hanya dengan telepon.
- Terlalu sering mengisi dan menghapus data akan mengurangi masa pakai kartu memori Anda.

1. Lepas tutup belakang dan baterai.
2. Pasang kartu memori dengan kontak berwarna emas menghadap ke bawah.

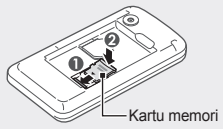

3. Kunci kartu memori pada tempatnya.

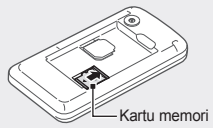

4. Pasang kembali baterai dan tutup belakang.

Ikon instruksi

	Perhatian: situasi yang dapat menyebabkan kerusakan pada telepon atau perangkat lainnya
	Catatan: catatan, tips penggunaan, atau informasi tambahan
→	**Diikuti oleh**: urutan pilihan atau menu yang harus Anda pilih untuk melakukan fungsi tertentu; misalnya: Pada mode Menu, pilih **Pesan** → **Buat pesan** (artinya **Pesan**, diikuti dengan **Buat Pesan**
[ ]	**Tanda kurung kotak**: tombol telepon; misalnya: [ ] (artinya tombol Daya/Akhiri)

Gunakan stilus dan layar sentuh

Pelajari langkah dasar menggunakan stylus dan layar sentuh.

Untuk menghindari goresan pada layar sentuh, jangan gunakan benda tajam atau runcing.

Untuk mengoptimalkan penggunaan layar sentuh, lepaskan lapisan pelindung layar sebelum menggunakan telepon.

- Tap: Sentuh sekali dengan stilus untuk memilih atau membuka menu, pilihan, atau aplikasi.
- Sentuh dan tahan: Sentuh sebuah item dan tahan lebih dari 2 detik.
- Tarik: Sentuh dan seret stilus naik, turun, ke kiri, atau kanan untuk pindah ke item pada daftar.

Slot khusus untuk menyimpan stylus terdapat di bagian belakang telepon Anda.

Menghidupkan atau mematikan telepon

Untuk menghidupkan telepon Anda:

1. Tekan dan tahan [ ].
2. Masukkan PIN Anda dan pilih **OK** (bila perlu).
3. Saat setup wizard terbuka, atur telepon sesuai keinginan dengan mengikuti petunjuk pada layar.

Jika baterai habis atau dilepas dari perangkat, jam dan tanggal akan direset.

Untuk mematikan telepon, ulangi langkah 1 di atas.

Mengakses menu

Untuk mengakses menu telepon Anda,

1. Dlm mode Idle, pilih **Menu** untuk mengakses mode Menu.
2. Gulir ke kiri atau ke kanan ke salah satu layar menu utama.
3. Memilih menu atau aplikasi.
4. Tekan Kembali untuk naik satu tingkat; tekan [ ] untuk membali ke mode Idle.

- Saat mengakses menu yang membutuhkan PIN2, Anda harus memasukkan PIN2 yang disertakan bersama kartu SIM. Selengkapnya, hubungi penyedia layanan Anda.
- Samsung tidak bertanggung jawab atas hilangnya kata kunci atau informasi pribadi atau kerusakan lainnya akibat penggunaan peranti lunak ilegal.

Melakukan panggilan

1. Dlm mode Idle, pilih **Ppn tmbl**, dan masukkan kode area dan nomor telepon.
2. Tekan [ ] untuk memanggil nomor tersebut.
3. Untuk mengakhiri panggilan, tekan [ ].

Menjawab panggilan

1. Untuk menerima panggilan, tekan [ ].
2. Untuk mengakhiri panggilan, tekan [ ].

Mengatur volume

Untuk mengatur volume nada dering

1. Dalam mode Menu, pilih **Pengaturan** → **Profil suara**.
2. Pilih profil yang Anda gunakan.

Jika menggunakan profil hening, Anda tidak dapat mengatur volume nada dering.

3. Pilih **Volume** → **Peringatan panggilan**.
4. Seret slider untuk mengatur tingakt volume lalu pilih **Simpan**.

Untuk mengatur volume nada sentuh

Dlm mode Idle, tekan tombol Volume untuk mengatur volume.

Mengatur volume suara selama panggilan berlangsung

Ketika panggilan sedang berlangsung, tekan tombol Volume untuk mengatur volume.

Pada lingkungan yang berisik, Anda mungkin akan kesulitan mendengar panggilan saat menggunakan fitur speakerphone. Untuk memperbaiki kualitas suara, gunakan mode telepon normal.

Mengubah nada dering

1. Dalam mode Menu, pilih **Pengaturan** → **Profil suara**.
2. Select the profile you are using.

Jika Anda menggunakan profil hening atau, anda tidak dapat mengubah nada dering.

3. Pilih **Nada dering panggilan suara**.
4. Pilih lokasi penyimpanan (bila perlu).
5. Pilih nada dering lalu pilih **Atur**.

Untuk beralih ke profil lain, pilih dari daftar tersebut.

Memanggil nomor yang baru saja dipanggil

1. Dalam mode Idle, tekan [ ] untuk menampilkan daftar nomor yg baru saja dipanggil.
2. Pilih ◀ atau ▶ untuk memilih jenis panggilan.
3. Geser naik atau turun untuk memilih salah satu nomor atau nama.
4. Pilih nomor atau nama untuk melihat rincian panggilan atau tekan [ ] untuk memanggil nomor.

Menggunakan widget

Belajar menggunakan widget pada layar idle.

- Beberapa widget anda terhubung ke layanan web. Memilih widget yang berbasis web dapat dikenakan biaya tambahan.
- Widget yang tersedia dapat berbeda tergantung wilayah dan penyedia layanan.

Untuk membuka widget

1. Dlm mode Idle, Gulir ke kiri atau ke kanan ke salah satu panel layar Idle.
2. Pilih widget untuk mengaktifkan pada layar idle.

Untuk mengatur widget

Anda dapat mengatur tiap panel layar idle dengan widget favorit anda.

1. Dalam mode Menu, pilih **Pengaturan** → **Tampilan** → **Widget**.
2. Pilih satu widget untuk tiap panel.

Memasukkan teks

Mengubah mode input teks

- Pilih **Eng** untuk mengubah input bahasa.
- Pilih **T9** untuk berpindah antara mode T9 dan ABC. Titik akan menyala hijau dalam mode T9.
- Pilih **123** atau **sym** untuk beralih ke mode Angka atau Simbol.

Mode T9

1. Tekan tombol virtual yang tepat untuk memasukkan seluruh kata.
2. Ketika kata yang benar muncul, pilih untuk memasukkan spasi. Jika kata yang benar tidak muncul, pilih lalu pilih alternatif kata lain.

Mode ABC

Memilih tombol virtual yang sesuai untuk karakter yang Anda kehendaki muncul pada layar.

Mode Angka

Tekan tombol virtual yang sesuai untuk memasukkan angka.

Mode Simbol

Tekan tombol virtual yang sesuai untuk memasukkan simbol.

Untuk menggunakan fitur input teks yang lain

- Untuk menggerakkan kursor, pilih lalu tombol navigasi maya.
- Untuk menghapus karakter satu demi satu, pilih . Untuk menghapus kata dengan cepat, ketuk dan tahan .
- Untuk memasukkan tanda baca, tekan **1** berulang-ulang.
- Pilih untuk mengganti besar kecilnya huruf.

Menambah kontak baru

Lokasi penyimpanan untuk menyimpan kontak baru mungkin telah ditentukan sebelumnya tergantung penyedia layanan Anda. Untuk mengubah lokasi penyimpanan, dalam mode Menu, pilih **Kontak** → **Lagi** → **Pengaturan** → **Simpan kontak baru ke** → salah satu lokasi penyimpanan.

1. Dlm mode Idle, pilih **Ppn tmbl** dan masukkan nomor telepon.
2. Pilih .
3. Pilih **Membuat kontak** → salah satu lokasi penyimpanan (jika perlu).
4. Pilih jenis nomor (bila perlu).
5. Masukkan informasi kontak.
6. Pilih **Simpan** untuk menambahkan kontak ke memori.

Mengirim dan melihat pesan

Mengirim pesan teks atau pesan multimedia

1. Pada mode Menu, pilih **Pesan** → **Buat pesan**.
2. Pilih kolom penerima → **Masukkan secara manual**.
3. Masukkan nomor penerima dan pilih **Selesai**.
4. Pilih ruang masukan teks.
5. Masukkan pesan teks Anda pilih **Selesai**.
   Lihat "Menuliskan teks."
   Untuk mengirim pesan teks, langsung ke langkah 7.
   Untuk melampirkan multimedia, lanjutkan dengan langkah 6.
6. Pilih **Tambah media** lalu tambahkan item.
7. Pilih **Kirim** untuk mengirim pesan.

Melihat pesan teks atau multimedia

1. Dalam mode Menu, pilih **Pesan** → **Kotak masuk**.
2. Pilih pesan teks atau pesan multimedia.

Melakukan panggilan palsu

Anda dapat berpura-pura menerima panggilan saat ingin keluar dari pertemuan atau pembicaraan yang tidak diinginkan.

Mengaktifkan fitur panggilan palsu

Dalam mode Menu, pilih **Pengaturan** → **Panggilan** → **Panggilan palsu** → **Tombol cepat panggilan palsu**.

Membuat panggilan palsu

Dlm mode Idle, tekan dan tahan tombol Volume.

Mengaktifkan dan mengirim pesan SOS

Dalam keadaan darurat, Anda dapat mengirim pesan SOS ke keluarga atau teman Anda untuk memperoleh bantuan.

Untuk mengaktifkan pesan SOS

1. Dalam mode Menu, pilih **Pesan** → **Pengaturan** → **Pesan SOS** → **Pilihan pengiriman**.
2. Pilih **Mengirim SOS** untuk mengaktifkan fitur pesan SOS.
3. Pilih **Penerima** → **Tambah penerima** → **Kontak**. Anda juga dapat memasukkan nomor telepon ke daftar penerima. Langsung ke langkah 7.
4. Pilih **Multiple**.
5. Pilih kontak → **Tambahkan**.
6. Pilih satu nomor (bila perlu).
7. Selesai mengatur penerima, pilih **Simpan** untuk menyimpan penerima.
8. Pilih **Mengulang** lalu atur berapa kali Anda ingin mengulangi pesan SOS, lalu pilih **Atur**.
9. Tekan tombol Kembali → **Ya**.

Untuk mengirim pesan SOS

1. Dalam keadaan layar sentuh dan tombol terkunci, tekan tombol Volume empat kali untuk menentukan nomor tujuan pesan SOS.
2. Untuk keluar dari mode SOS, tekan [ ].

Menggunakan kamera

Untuk mengambil foto

1. Dalam mode Idle, tekan dan tahan tombol Kamera untuk menyalakan kamera.
2. Putar telepon berlawanan dengan arah jarum jam untuk tampilan mendatar (landscape).
3. Arahkan lensa pada subjek dan buat beberapa penyesuaian.
4. Tekan tombol Kamera atau untuk mengambil foto. Foto disimpan secara otomatis.

Untuk melihat foto

Dalam mode Menu, pilih **File saya** → **Gambar** → file foto.

Untuk merekam video

1. Dalam mode Idle, tekan dan tahan tombol Kamera untuk menyalakan kamera.
2. Putar telepon berlawanan dengan arah jarum jam untuk tampilan mendatar (landscape).
3. Pilih untuk beralih ke mode Merekam.
4. Arahkan lensa pada subjek dan buat beberapa penyesuaian.
5. Tekan tombol Kamera atau untuk mulai merekam.
6. Tekan tombol Kamera atau untuk berhenti merekam. Video disimpan secara otomatis.

Untuk melihat video

Dalam mode Menu, pilih **File saya** → **Video** → file video.

Mengatur dan menggunakan alarm

Untuk mengatur alarm baru

1. Dalam mode Menu, pilih **Alarm**.
2. Pilih **Buat**.
3. Atur rincian alarm.
4. Pilih **Simpan**.

Fitur snooze mengatur telepon untuk mengulang alarm setelah jangka waktu tertentu. Untuk mengatur jeda pengulangan fitur snooze, pilih **Pengaturan** → **Snooze**.

Untuk menghentikan alarm

Pada saat alarm berbunyi,

- Ketuk dan tahan **Berhenti** untuk menghentikan alarm.
- Ketuk dan tahan **Snooze** untuk mematikan alarm selama waktu tertentu.

Untuk menonaktifkan alarm

1. Dalam mode Menu, pilih **Alarm**.
2. Pilih titik di samping alarm yang Anda ingin non-aktifkan.