SAMSUNG

SM-B310E
Sách hướng dẫn sử dụng

- Một số nội dung có thể khác so với thiết bị của bạn tùy theo khu vực hoặc nhà cung cấp dịch vụ.
- Các dịch vụ do bên thứ ba cung cấp có thể kết thúc hoặc tạm dừng vào bất kỳ thời điểm nào và Samsung không có vai trò trong hoặc đảm bảo rằng việc cung cấp dịch vụ hoặc nội dung nào đó sẽ tiếp tục trong một khoảng thời gian nhất định.
- Sản phẩm này bao gồm một số phần mềm miễn phí/mã nguồn mở nhất định. Các điều khoản chính xác về giấy phép, tuyên bố miễn trừ trách nhiệm, xác nhận và thông báo có trên website của Samsung opensource.samsung.com.
- Nội dung (nội dung chất lượng cao) mà yêu cầu sử dụng CPU và RAM nhiều sẽ ảnh hưởng đến hiệu suất tổng thể của thiết bị. Ứng dụng liên quan đến nội dung không thể hoạt động đúng, tùy thuộc vào thông số kỹ thuật của thiết bị và môi trường mà nó được sử dụng.

www.samsung.com

Printed in Korea
GH68-41353E Rev.1.0
Vietnamese. 04/2014

Sơ đồ thiết bị

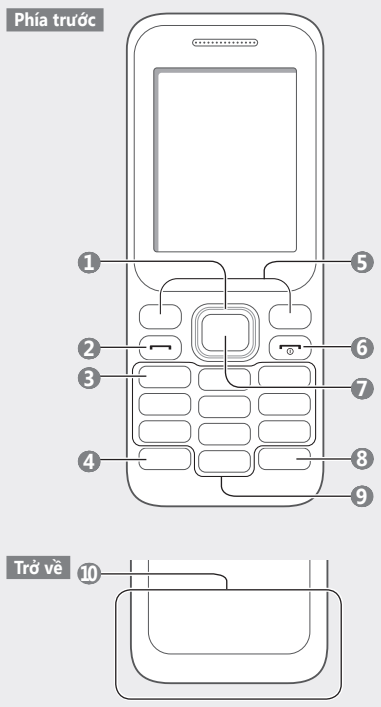

1 Phím di chuyển
Từ Màn hình chờ, truy cập các menu do người dùng thiết lập, Trên Màn hình menu, cuộn qua các tuỳ chọn menu
Menu do người dùng thiết lập có thể khác nhau, tùy thuộc vào nhà cung cấp dịch vụ

2 Phím quay số
Thực hiện hoặc trả lời cuộc gọi, Từ Màn hình chờ, truy xuất các số đã gọi, bị nhỡ hoặc nhận được gần đây

3 Phím hộp thư thoại
Từ Màn hình chờ, truy cập hộp thư thoại (nhấn và giữ)

4 Phím khóa bàn phím
Từ Màn hình chờ, khóa hoặc mở khóa bàn phím (nhấn và giữ)

5 Phím mềm
Thực hiện các yêu cầu hiển thị ở cuối màn hình

6 Phím Nguồn
Bật hoặc tắt thiết bị (nhấn và giữ), Kết thúc cuộc gọi, Trên Màn hình menu, hủy bỏ đầu vào và quay lại Màn hình chờ

7 Phím xác nhận
Từ Màn hình chờ, hãy truy cập vào Màn hình menu, Trên Màn hình menu, Chọn tuỳ chọn menu được tô sáng hoặc xác nhận dữ liệu vào
Phím có thể hoạt động khác, tùy thuộc vào khu vực

8 Phím chọn thẻ SIM
Từ Màn hình chờ, chuyển đổi giữa các mạng (nhấn và giữ)

9 Phím ký tự-số

10 Ăngten trong
Không dùng tay hoặc vật dụng nào khác che khu vực ăng-ten. Điều này có thể gây nên các vấn đề về kết nối hoặc làm hao pin

Thiết bị hiển thị các chỉ báo trạng thái sau đây ở trên cùng của màn hình:

Biểu tượng	Chi tiết
	Không có thẻ SIM
	Không có tín hiệu
	Đang chuyển vùng (ở ngoài vùng dịch vụ thông thường)
	Cường độ tín hiệu[1]
	Đang tìm kiếm mạng
	Mức pin
	Đang thực hiện cuộc gọi
	Bật chuyển hướng cuộc gọi
	Tin nhắn văn bản mới (SMS)
	Tin nhắn hộp thư thoại mới
	Bật tính năng tin nhắn SOS
	Bật cấu hình bình thường
	Bật cấu hình yên lặng
	Bật Chuông báo

1. Biểu tượng có thể thay đổi tùy theo cài đặt thẻ SIM của bạn.

Lắp thẻ SIM và pin

1. Tháo nắp sau và lắp thẻ SIM.

Không uốn cong hoặc vặn quá mức phần nắp sau. Thao tác này có thể khiến nắp bị hỏng.

2. Lắp pin và lắp lại nắp sau.

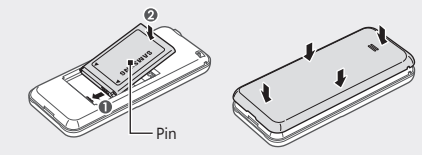

Sạc pin

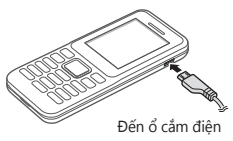

1. Gắn phần đầu nhỏ của bộ sạc vào khe cắm đa năng trên thiết bị và gắn phần đầu lớn của bộ sạc vào ổ cắm điện.
2. Sau khi đã sạc đầy, ngắt thiết bị khỏi bộ sạc. Đầu tiên tháo bộ sạc khỏi thiết bị sau đó tháo bộ sạc khỏi ổ cắm điện.

- Chỉ sử dụng bộ sạc, pin và dây cáp do Samsung chứng nhận. Bộ sạc hoặc dây cáp chưa được chứng nhận có thể gây nổ pin hoặc làm hỏng thiết bị.
- Không tháo pin trước khi tháo bộ sạc. Thao tác này có thể gây hỏng cho thiết bị.

Để tiết kiệm điện năng, hãy tháo bộ sạc khi không sử dụng. Bộ sạc không có công tắc nguồn cho nên bạn phải tháo bộ sạc khỏi ổ cắm điện khi không sử dụng để tránh lãng phí điện năng. Cần để bộ sạc gần ổ cắm điện và ở nơi dễ tiếp cận khi đang sạc.

Lắp thẻ nhớ (tùy chọn)

Thiết bị nhận thẻ nhớ có dung lượng tối đa 16 GB. Tùy thuộc vào chủng loại và nhà sản xuất thẻ nhớ, một số thẻ nhớ có thể không tương thích với thiết bị.

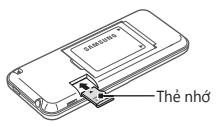

Lắp thẻ nhớ như được minh họa trong hình vẽ.

- Định dạng thẻ nhớ trên máy tính có thể dẫn đến việc không tương thích với thiết bị của bạn. Chỉ định dạng thẻ nhớ trên thiết bị.
- Thường xuyên ghi và xóa dữ liệu sẽ giảm tuổi thọ của thẻ nhớ.
- Không sử dụng dụng cụ sắc nhọn để tháo thẻ nhớ ra khỏi thiết bị.

Bật hoặc tắt thiết bị

Bật thiết bị

Nhấn và giữ phím Nguồn rồi nhập mã PIN và nhấn <**OK**> nếu cần.

Tắt thiết bị

Nhấn và giữ phím Nguồn.

Nếu pin bị xả hết toàn bộ điện năng hoặc bị tháo khỏi thiết bị, ngày và giờ sẽ phải cài đặt lại.

Truy cập menu

Để truy cập tùy chọn hoặc menu của thiết bị,

Nhấn phím Di chuyển	Cuộn tới từng menu.
Phím xác nhận	Khởi chạy một menu hoặc ứng dụng.
<**Menu**>	Mở Màn hình menu.
<**Trở về**>	Trở về màn hình trước đó.
[ ]	Đóng menu hoặc ứng dụng và quay lại Màn hình chờ.

- Khi truy cập menu yêu cầu mã PIN2, bạn phải nhập mã PIN2 đi kèm thẻ SIM. Để biết chi tiết, xin liên hệ nhà cung cấp dịch vụ của bạn.
- Samsung không chịu trách nhiệm về việc mất mật khẩu hoặc thông tin cá nhân hoặc hư hỏng khác do phần mềm bất hợp pháp gây ra.

Nhập văn bản

Đổi chế độ nhập văn bản

Nhấn [#]	Thay đổi thành chữ viết hoa, chữ viết thường hoặc chuyển sang chế độ số.
Nhấn và giữ [#]	Chuyển đổi giữa chế độ T9 và ABC. Tùy thuộc vào khu vực, người dùng có thể sử dụng chế độ nhập cho ngôn ngữ cụ thể.
Nhấn [*]	Chuyển sang chế độ Biểu tượng.
Nhấn và giữ [*]	Chọn chế độ nhập hoặc thay đổi ngôn ngữ nhập.

Chế độ T9

1. Nhấn các Phím ký tự-số phù hợp để nhập cả từ.
2. Khi từ hiển thị đúng, nhấn [**0**] để chèn dấu cách. Nếu từ không hiển thị, bấm phím Di chuyển lên hoặc xuống để chọn một từ khác.

Chế độ ABC

Nhấn phím ký tự-số phù hợp cho đến khi ký tự xuất hiện trên màn hình.

Chế độ Số

Nhấn phím ký tự-số phù hợp để nhập một số.

Chế độ Biểu tượng

Nhấn phím ký tự-số phù hợp để nhập một biểu tượng.

Tính năng khác khi nhập văn bản

Nhấn phím Di chuyển	Di chuyển con trỏ.
Nhấn <**Xóa**>	Xóa từng ký tự một.
Nhấn và giữ <**Xóa**>	Xóa nhanh các ký tự.
Nhấn [**0**]	Chèn dấu cách.
Nhấn [**1**]	Chèn dấu chấm câu.

Thực hiện hoặc trả lời cuộc gọi

- Để thực hiện cuộc gọi, nhập một số điện thoại và nhấn [ ].
- Để kết thúc cuộc gọi, nhấn [ ].
- Để gọi đến số đã gọi gần đây, nhấn [ ] để chọn một số và nhấn lại [ ] để gọi cho số đó.
- Để thực hiện cuộc gọi bằng cách sử dụng danh bạ, nhấn <**Menu**> → **Danh bạ** → **Danh sách danh bạ.**, chọn danh bạ và nhấn [ ].
- Để trả lời một cuộc gọi đến, nhấn [ ].

Gửi và xem tin nhắn

<**Menu**> → **Tin nhắn**

Gửi tin nhắn

1. Nhấn **Viết tin nhắn**.
2. Nhấn <**L.chọn**> → **Thêm danh bạ** → **Danh sách danh bạ.** để mở danh bạ.
3. Chọn danh bạ và nhấn <**L.chọn**> → **Thêm**.
   Hoặc nhập danh bạ.
4. Cuộn xuống và nhập tin nhắn văn bản.
   Xem "Nhập văn bản".
5. Nhấn <**L.chọn**> → **Gửi**.

Xem tin nhắn

Nhấn **Hộp thư đến** và chọn tin nhắn cần đọc.

Quản lý danh bạ

Lưu dữ liệu, ví dụ tên, số điện thoại và thông tin cá nhân trong bộ nhớ của thiết bị hoặc thẻ SIM.

<**Menu**> → **Danh bạ**

Người dùng có thể thay đổi vị trí bộ nhớ bằng cách nhấn <**Menu**> → **Danh bạ** → **Quản lý** → **Lưu danh bạ mới vào** và chọn vị trí bộ nhớ.

Thêm danh bạ mới

1. Nhấn **Tạo danh bạ** → vị trí bộ nhớ (nếu cần).
2. Nhập thông tin liên hệ và nhấn Phím Xác nhận.

Sửa danh bạ

1. Chọn danh bạ và nhấn <**L.chọn**> → **Sửa**.
2. Sửa các mục và nhấn Phím Xác nhận để lưu.

Xóa danh bạ

Chọn danh bạ và nhấn <**L.chọn**> → **Xóa**.

Sử dụng Chuông báo

<**Menu**> → **Chuông báo**

Cài đặt Chuông báo

1. Chọn vị trí Chuông báo trống.
2. Nhập thông tin chi tiết và nhấn <**Lưu**>.

Ngừng chuông báo

Khi chuông báo reo,
- Nhấn <**Xác nhận**> để dừng Chuông báo.
- Nhấn <**Tạm dừng**> để tắt Chuông báo trong thời gian báo lại.

Tắt Chuông báo

1. Chọn một mục và nhấn <**Chọn**>.
2. Đặt **Bật chuông báo** thành **Tắt**.

Quản lý lịch

<**Menu**> → **Lịch năm**

Tạo sự kiện

1. Nhấn <**L.chọn**> → **Tạo**.
2. Nhập thông tin chi tiết về sự kiện và nhấn <**L.chọn**> → **Lưu**.

Xem sự kiện

Chọn ngày và nhấn phím Xác nhận.

Nghe nhạc

<**Menu**> → **Nhạc**

Phím	Chức năng
Phím xác nhận	Phát hoặc tạm dừng nhạc.
Phím di chuyển	• Trái: Tua lùi (nhấn); Quét ngược trong file (nhấn và giữ). • Phải: Tua đi (nhấn); Quét tiến trong file (nhấn và giữ). • Lên/xuống: Điều chỉnh âm lượng.
3	Bật hoặc tắt chế độ phát ngẫu nhiên.
4	Thay đổi chế độ lặp lại.

Nghe đài FM

<**Menu**> → **FM Radio**

Bật đài FM

1. Gắn tai nghe vào thiết bị.
2. Nhấn phím Xác nhận để bật đài FM.
3. Nhấn <**OK**> để bắt đầu tự động dò sóng.
   Người dùng có thể được yêu cầu bắt đầu tự động dò sóng khi truy cập đài FM lần đầu tiên.
4. Điều khiển đài FM bằng các phím sau đây:

Phím	Chức năng
Phím xác nhận	Bật hoặc tắt đài FM.
Phím di chuyển	• Trái/phải: Điều chỉnh tần số, tìm kiếm đài radio có sẵn (nhấn và giữ). • Lên/xuống: Điều chỉnh âm lượng.

Thêm đài radio vào danh sách mục ưa thích

1. Gắn tai nghe vào thiết bị.
2. Nhấn <**L.chọn**> → **Thêm vào Yêu thích**.
3. Gán một phím và nhấn <**Chọn**>.

Tùy chỉnh thiết bị

Cài đặt điều khiển cách các ứng dụng và chức năng hoạt động. Thay đổi các ứng dụng và chức năng để tùy chỉnh thiết bị. Giao diện, cấu hình âm thanh, các hoạt động gọi và nhiều hơn thế có thể được tùy chỉnh.

<**Menu**> → **Cài đặt**

Menu	Chi tiết
Quản lý thẻ SIM	Thay đổi cài đặt thẻ SIM.
Cấu hình	Thay đổi loại cấu hình, nhạc chuông, âm lượng, v.v.
Hiển thị	Sau khi thay đổi hình nền, chủ đề, độ sáng, v.v.
Thời gian	Thay đổi ngày và giờ của thiết bị.
Điện thoại	Thay đổi ngôn ngữ của thiết bị, v.v.
Ứng dụng	Cài đặt đặt ứng dụng.
Bảo mật	Cài đặt khóa hoặc thay đổi mật khẩu.
Kết nối PC	Cài đặt kết nối với máy tính.
Mạng	Thay đổi cài đặt hồ sơ mạng.
Bộ nhớ	Xóa bộ nhớ hoặc kiểm tra trạng thái bộ nhớ.
Xóa	Cài đặt lại thiết bị.

Quản lý thẻ SIM

Thiết bị hỗ trợ chế độ SIM kép cho phép sử dụng hai mạng mà không cần thay đổi thẻ SIM.

<**Menu**> → **Cài đặt** → **Quản lý thẻ SIM**

Kích hoạt thẻ SIM

1. Nhấn **Mạng** và chọn thẻ SIM.
2. Nhấn <**Thay đổi**> để bật thẻ.

Tự động chuyển đổi các thẻ SIM

1. Nhấn **Tự động chuyển SIM** → <**Thay đổi**> để chọn **Bật**.
2. Đặt thời gian bắt đầu và kết thúc sử dụng từng thẻ SIM.

Thay đổi tên và thư mục của các thẻ SIM

1. Nhấn **Đăng ký SIM** và chọn thẻ SIM.
2. Thay đổi tên và biểu tượng của thẻ.

Thiết bị của bạn hỗ trợ hai trạng thái chờ với hai mạng khác nhau. Bạn không thể thực hiện hoặc trả lời cuộc gọi trên cả hai mạng cùng một lúc.

Kích hoạt SIM kép thông minh

1. Bấm **Luôn bật chế độ SIM kép** để kích hoạt tính năng SIM kép thông minh.
2. Chọn lựa chọn và nhấn <**L.chọn**> → **Lưu**.

Điều chỉnh cấu hình âm thanh

<**Menu**> → **Cài đặt** → **Cấu hình**

Để chuyển sang cấu hình khác, chọn cấu hình từ danh sách.

Thay đổi nhạc chuông

1. Chọn cấu hình và nhấn <**L.chọn**> → **Sửa**.
2. Nhấn **Nhạc chuông cuộc gọi**.
3. Chọn nhạc chuông và nhấn phím Xác nhận.

Thay đổi âm báo tin nhắn

1. Chọn cấu hình và nhấn <**L.chọn**> → **Sửa**.
2. Nhấn **Âm báo tin nhắn**.
3. Chọn âm và nhấn phím Xác nhận.

Điều chỉnh âm lượng của nhạc chuông

1. Chọn cấu hình và nhấn <**L.chọn**> → **Sửa**.
2. Nhấn **Âm lượng** → **Âm báo cuộc gọi**.
3. Điều chỉnh âm lượng và nhấn <**Lưu**>.

Điều chỉnh âm lượng thoại trong khi gọi

Trong khi gọi, nhấn phím Di chuyển lên hoặc xuống để điều chỉnh âm lượng.

Sử dụng tính năng tin nhắn SOS

Gửi tin nhắn SOS cho gia đình hoặc bạn bè trong trường hợp khẩn cấp.

<**Menu**> → **Tin nhắn** → **Cài đặt** → **Tin nhắn SOS**

Bật tính năng tin nhắn SOS

1. Nhấn **Tùy chọn khi gửi** → <**Thay đổi**> để chọn **Bật**.
2. Nhập người nhận và nhấn Phím Xác nhận.
3. Đặt số lần lặp lại tin nhắn.
4. Nhấn <**Trở về**> → <**OK**>.

Gửi tin nhắn SOS

1. Khi bàn phím đã khoá, nhấn [ ] bốn lần để gửi tin nhắn SOS đến số đặt trước.
2. Để thoát khỏi chế độ SOS, bấm [ ].

Sử dụng phím tắt

<**Menu**> → **Cài đặt** → **Điện thoại** → **Phím tắt**

Sửa phím tắt

1. Chọn phím Di chuyển và nhấn <**Thay đổi**>.
2. Chọn ứng dụng để gán và nhấn <**Lưu**>.

Thực hiện cuộc gọi ảo

<**Menu**> → **Cài đặt** → **Ứng dụng** → **Gọi** → **Cuộc gọi ảo**

Kích hoạt tính năng cuộc gọi ảo

Đặt **Phím cuộc gọi ảo** thành **Bật**.

Thực hiện cuộc gọi ảo

- Từ Màn hình chờ, nhấn và giữ phím Điều hướng xuống.
- Khi các phím đã khóa, nhấn phím Điều hướng xuống bốn lần.

Bật đèn pin

Tính năng đèn pin giúp bạn nhìn rõ ở những chỗ tối bằng cách bật màn hình và đèn nền sáng nhất có thể. Từ màn hình chờ, nhấn và giữ phím Di chuyển để bật chế độ đèn pin. Đèn pin tự động bật. Để tắt đèn pin, nhấn và giữ phím Di chuyển lần nữa.

Thông tin an toàn

Sản phẩm này tuân thủ các giới hạn quốc gia hiện hành về SAR là 2,0 W/kg. Có thể tìm thấy giá trị SAR tối đa trong phần thông tin xác nhận Mức Hấp Thụ Riêng (SAR) của tài liệu hướng dẫn này.

www.sar-tick.com

Cầm hoặc sử dụng sản phẩm trong khi đang mang trên người, hãy duy trì khoảng cách 1,5 cm với cơ thể để đảm bảo tuân theo các yêu cầu về phơi nhiễm RF.

Thương hiệu

- SAMSUNG và biểu tượng SAMSUNG là thương hiệu đã đăng ký của Samsung Electronics.
- Tất cả các thương hiệu và bản quyền khác là tài sản của chủ sở hữu tương ứng của chúng.

Thông tin về an toàn này có nội dung dành cho thiết bị di động. Một số nội dung có thể không áp dụng đối với thiết bị của bạn. Để không làm bạn và người khác bị thương hoặc làm hư hỏng thiết bị của bạn, vui lòng đọc thông tin an toàn về thiết bị trước khi sử dụng.

Cảnh báo

Không tuân thủ các cảnh báo và quy định về an toàn có thể gây nên chấn thương nặng hoặc dẫn đến tử vong

Không sử dụng dây điện, phích điện bị hỏng hoặc ổ cắm điện hỏng

Các mối nối không chắc chắn có thể làm điện giật hoặc gây cháy.

Không chạm vào dây điện bằng tay ướt hoặc ngắt bộ sạc bằng cách kéo dây điện

Làm vậy có thể dẫn đến trường hợp bị điện giật.

Không cuộn cong hoặc làm hỏng dây điện

Làm vậy có thể gây điện giật hoặc cháy.

Không dùng thiết bị khi đang sạc hoặc chạm vào máy bằng tay ướt

Làm vậy có thể gây điện giật.

Không làm ngắn mạch bộ sạc hoặc thiết bị

Làm vậy có thể gây điện giật hoặc cháy hoặc pin có thể bị hỏng hoặc phát nổ.

Không sử dụng thiết bị ngoài trời khi trời đang có sấm chớp

Làm vậy có thể bị điện giật hoặc làm hỏng thiết bị.

Sử dụng các loại pin, bộ sạc, linh kiện và phụ kiện được nhà sản xuất chứng nhận

- Sử dụng loại pin hoặc bộ sạc phổ thông có thể làm giảm tuổi thọ của thiết bị hoặc khiến thiết bị bị lỗi chức năng. Chúng còn có thể làm cháy hoặc nổ pin.
- Chỉ sử dụng pin và bộ sạc được thiết kế đặc biệt dành cho thiết bị của bạn được Samsung chứng nhận. Pin và bộ sạc không tương thích có thể gây chấn thương hoặc làm hư hỏng nghiêm trọng đến thiết bị của bạn.
- Samsung không chịu trách nhiệm về sự an toàn của người dùng khi sử dụng phụ kiện hoặc linh kiện không được Samsung chứng nhận.

Không làm rớt hoặc đè nén lên bộ sạc hoặc thiết bị

Cẩn thận xử lý và hủy bỏ thiết bị và bộ sạc

- Không bao giờ hủy bỏ pin hoặc thiết bị trong lửa. Không bao giờ đặt pin hoặc thiết bị trên hoặc trong các thiết bị tạo nhiệt, chẳng hạn như lò vi sóng, bếp hoặc lò sưởi. Pin có thể nổ khi quá nóng. Tuân thủ mọi quy định của địa phương khi hủy bỏ pin hoặc thiết bị đã qua sử dụng.
- Không đập mạnh hoặc đâm vào thiết bị.
- Tránh để thiết bị chịu áp suất bên ngoài cao, có thể gây hiện tượng ngắn mạch bên trong và quá nhiệt.

Bảo vệ thiết bị, pin và bộ sạc không để bị hư hỏng

- Tránh để thiết bị chịu nhiệt độ quá lạnh hoặc quá nóng.
- Nhiệt độ cao có thể làm hỏng thiết bị và giảm dung lượng sạc cũng như tuổi thọ của thiết bị và pin.
- Không để pin tiếp xúc với vật bằng kim loại vì điều này có thể tạo kết nối giữa các cực + và - trong pin và khiến pin bị hỏng tạm thời hoặc lâu dài.
- Không bao giờ sử dụng bộ sạc hoặc pin đã bị hỏng.

Không để thiết bị gần hoặc trong bếp, lò vi sóng, thiết bị nấu ăn nóng hoặc hộp có áp suất cao

- Pin có thể bị rò điện.
- Thiết bị có thể quá nóng và gây cháy.

Không sử dụng hoặc để thiết bị ở những nơi có mật độ bụi hoặc chất lơ lửng trong không khí cao

Bụi hoặc chất lơ lửng có thể khiến thiết bị bị lỗi chức năng và có thể gây cháy hoặc điện giật.

Không để khe cắm đa năng và đầu nhỏ của bộ sạc tiếp xúc với các vật dẫn điện, như chất lỏng, bụi, bột kim loại và ruột bút chì

Các vật liệu dẫn điện có thể gây ra đoản mạch hoặc ăn mòn các đầu cực, từ đó có thể dẫn đến cháy nổ.

Không cắn hay ngậm thiết bị hoặc pin

- Làm vậy có thể làm hỏng thiết bị hoặc gây cháy nổ.
- Trẻ em hoặc động vật có thể nuốt các chi tiết nhỏ.
- Nếu trẻ em sử dụng thiết bị, hãy đảm bảo chúng sử dụng đúng cách.

Không đưa thiết bị hoặc các phụ kiện đi kèm vào mắt, tai hoặc miệng

Làm vậy có thể dẫn đến ngạt thở hoặc thương tổn nghiêm trọng.

Không cầm vào pin Lithium Ion (Li-Ion) đã bị hỏng hoặc rò điện

Để hủy bỏ an toàn pin Lithium-Ion, hãy liên hệ trung tâm dịch vụ được ủy quyền gần nhất.

Cẩn thận

Không tuân thủ các cảnh báo và quy định về an toàn có thể gây nên chấn thương nặng hoặc làm hư hỏng tài sản

Không sử dụng thiết bị gần các thiết bị điện tử khác

- Hầu hết các thiết bị điện tử sử dụng tín hiệu tần số vô tuyến. Thiết bị này có thể làm nhiễu các thiết bị điện tử khác.
- Sử dụng kết nối dữ liệu LTE có thể làm nhiễu các thiết bị khác như thiết bị âm thanh và điện thoại.

Không sử dụng thiết bị của bạn trong bệnh viện, trên máy bay hoặc trong ô tô vì thể bị nhiễu sóng do tần số vô tuyến

- Nếu có thể, hãy tránh sử dụng thiết bị gần máy tạo nhịp tim trong phạm vi 15 cm, vì thiết bị có thể làm nhiễu máy tạo nhịp tim.
- Để giảm thiểu khả năng làm nhiễu máy trợ tim, chỉ dùng máy ở phía đối diện với vị trí đặt máy trợ tim.
- Nếu bạn có sử dụng thiết bị y tế, hãy liên hệ với nhà sản xuất trước khi sử dụng máy để xác định thiết bị y tế đó có bị ảnh hưởng bởi các tần số vô tuyến xuất phát từ máy hay không.

- Trên máy bay, sử dụng thiết bị điện tử có thể làm nhiễu thiết bị điều hướng điện tử của máy bay. Bảo đảm tắt thiết bị khi cất cánh và hạ cánh. Sau khi cất cánh, bạn có thể sử dụng thiết bị ở chế độ Máy bay nếu được nhân viên trên máy bay cho phép.
- Thiết bị điện tử trong xe có thể bị lỗi chức năng do nhiễu sóng vô tuyến phát ra từ máy của bạn. Liên hệ nhà sản xuất để biết thêm thông tin.

Không để thiết bị tiếp xúc với các loại khói hoặc khí nặng

Làm vậy có thể làm hỏng phần bên ngoài của thiết bị hoặc gây lỗi chức năng.

Nếu bạn sử dụng thiết bị trợ thính, hãy liên hệ với nhà sản xuất để biết thông tin về mức độ nhiễu sóng vô tuyến

Tần số vô tuyến xuất phát từ máy của bạn có thể làm nhiễu một số thiết bị trợ thính. Trước khi dùng máy, hãy liên hệ nhà sản xuất để xác định thiết bị trợ thính của bạn có bị ảnh hưởng bởi các tần số vô tuyến xuất phát từ máy hay không.

Không sử dụng thiết bị gần những thiết bị hoặc máy móc phát ra tần số vô tuyến như các hệ thống âm thanh hay đài truyền thanh

Các tần số vô tuyến có thể làm thiết bị của bạn bị lỗi chức năng.

Tắt thiết bị trong những môi trường có nguy cơ gây nổ

- Tắt thiết bị trong những môi trường có nguy cơ gây nổ thay vì tháo pin.
- Luôn tuân thủ các quy định, hướng dẫn và ký hiệu trong những môi trường có nguy cơ gây nổ.

- Không sử dụng máy ở các địa điểm đổ xăng (cây xăng), gần nguồn nhiên liệu hay hóa chất hoặc dùng ở các khu vực dễ phát nổ.
- Không cất hoặc mang theo các chất lỏng, chất khí hoặc vật liệu gây nổ trong cùng một ngăn với thiết bị, các bộ phận hoặc phụ kiện của thiết bị.

Nếu bạn thấy có mùi hoặc âm thanh lạ phát ra từ thiết bị, pin hoặc nếu bạn nhìn thấy khói hoặc chất lỏng rò rỉ ra khỏi thiết bị, pin hãy ngừng sử dụng thiết bị ngay lập tức và mang đến Trung tâm bảo hành Samsung

Nếu không làm vậy, có thể dẫn đến cháy hoặc nổ.

Tuân thủ tất cả các cảnh báo và quy định an toàn về việc sử dụng thiết bị di động trong khi lái xe

Trong khi lái xe, việc lái xe an toàn là trách nhiệm trước tiên của bạn. Không bao giờ sử dụng thiết bị di động trong khi lái xe, nếu luật pháp không cho phép. Vì sự an toàn của bạn và của người khác, vì lợi ích chung hãy ghi nhớ các hướng dẫn sau:

- Tìm hiểu về thiết bị và các tính năng tiện lợi của nó, chẳng hạn như quay số nhanh và gọi lại. Các tính năng này sẽ giúp bạn giảm thời gian thực hiện hoặc nhận các cuộc gọi trên thiết bị di động.
- Đặt thiết bị trong phạm vi tay với. Bảo đảm bạn có thể truy cập thiết bị không dây mà không rời mắt khỏi đường đi. Nếu có cuộc gọi đến vào lúc không thuận tiện, hãy để hộp thư thoại trả lời cuộc gọi giúp bạn.
- Tạm dừng các cuộc gọi khi đang ở chỗ giao thông đông đúc hoặc điều kiện thời tiết nguy hiểm. Mưa, mưa đá, tuyết, băng và giao thông đông đúc là các yếu tố gây nguy hiểm.

- Không ghi chép hoặc tìm kiếm danh bạ. Ghi nhanh danh sách "việc cần làm" hoặc lật xem danh bạ khiến bạn mất tập trung vào nhiệm vụ chính của mình là lái xe an toàn.
- Hãy gọi điện lúc phù hợp và đánh giá tình hình giao thông. Thực hiện các cuộc gọi khi bạn đang không di chuyển hoặc trước khi tham gia giao thông. Nên lên kế hoạch các cuộc gọi lúc xe sẽ dừng lại.
- Không tham gia vào các cuộc đàm thoại căng thẳng hoặc có nhiều cảm xúc khiến bạn mất tập trung. Cho người đang nói chuyện với bạn biết bạn đang lái xe và tạm ngưng những cuộc hội thoại có khả năng làm bạn không chú ý đến đường đi.

Giữ gìn và sử dụng thiết bị thích hợp

Giữ cho thiết bị luôn khô ráo

- Độ ẩm và chất lỏng có thể làm hỏng các chi tiết hoặc mạch điện tử của máy.
- Không bật thiết bị nếu thiết bị đang bị ướt. Nếu thiết bị của bạn đang bật, hãy tắt ngay và tháo pin ra khỏi thiết bị (nếu thiết bị không tắt hoặc bạn không thể tháo pin, hãy để nguyên như vậy). Sau đó lấy khăn lau khô thiết bị và mang thiết bị đến trung tâm bảo hành.
- Chất lỏng sẽ làm đổi màu của nhãn cho biết dấu hiệu hư hỏng do nước ở bên trong thiết bị. Thiết bị hỏng do nước có thể làm mất hiệu lực bảo hành của nhà sản xuất.

Chỉ để máy trên các bề mặt phẳng

Nếu bị rơi, máy có thể bị hỏng.

Không cất máy ở nơi quá nóng hoặc quá lạnh. Nên sử dụng thiết bị ở nhiệt độ từ 5 °C đến 35 °C

- Không để thiết bị ở những nơi rất nóng như bên trong ô tô vào mùa hè. Làm vậy có thể khiến màn hình bị lỗi chức năng, làm hỏng thiết bị hoặc làm nổ pin.
- Không để thiết bị trực tiếp dưới ánh nắng trong khoảng thời gian dài (trên bảng đồng hồ của xe ô tô chẳng hạn).
- Cất pin ở nhiệt độ từ 0 °C cho đến 45 °C.

Không cất máy cùng với vật bằng kim loại như tiền đồng, chìa khóa và dây chuyền

- Máy có thể bị trầy hoặc bị lỗi.
- Nếu các đầu cực của pin tiếp xúc với vật bằng kim loại, có thể gây cháy.

Không để thiết bị gần khu vực có từ trường

- Thiết bị có thể bị trục trặc hoặc pin có thể xả hết do tiếp xúc với từ trường.
- Các loại thẻ có vạch từ bao gồm thẻ tín dụng, thẻ thiết bị, sổ tiết kiệm và thẻ lên máy bay, có thể bị hư hỏng do từ trường.

Ngưng sử dụng thiết bị hoặc ứng dụng của bạn một lúc nếu thấy thiết bị quá nóng

Để da của bạn tiếp xúc với thiết bị quá nóng trong một thời gian dài có thể gây ra triệu chứng cháy da ở nhiệt độ thấp, như là các đốm đỏ và vùng da sẫm màu.

Không sử dụng thiết bị khi nắp lưng đã bị tháo

Pin có thể rơi khỏi thiết bị, dẫn đến hư hỏng hoặc gây lỗi chức năng.

Nếu thiết bị có đèn flash máy ảnh hoặc đèn pin không được sử dụng đèn sát mắt người hoặc vật nuôi

Sử dụng đèn flash gần mắt có thể gây mất khả năng nhìn tạm thời hoặc làm hỏng mắt.

Thận trọng khi tiếp xúc với ánh sáng nhấp nháy

- Khi sử dụng thiết bị, để thiết bị sáng trong phòng và không được giữ màn hình quá gần với mắt.
- Bạn có thể bị tai biến mạch máu hoặc ngất tạm thời nếu tiếp xúc với ánh sáng nhấp nháy khi xem video hoặc chơi game flash trong thời gian dài. Nếu bạn cảm thấy không thoải mái, hãy ngừng ngay việc sử dụng thiết bị.
- Nếu bất kỳ người thân nào của bạn từng bị động kinh hoặc bất tỉnh trong khi sử dụng thiết bị tương tự, hãy tham vấn bác sĩ trước khi sử dụng thiết bị.
- Nếu bạn cảm thấy không thoải mái như co cứng cơ hay có cảm giác mất phương hướng, hãy ngừng sử dụng thiết bị ngay lập tức và đi khám bác sĩ.
- Nhằm tránh không bị mỏi mắt, hãy thường xuyên tạm nghỉ trong khi đang sử dụng thiết bị.

Giảm nguy cơ chấn thương do hành động lặp lại nhiều lần

Khi bạn thực hiện các thao tác lặp lại nhiều lần, chẳng hạn như bấm phím, dùng ngón tay vẽ ký tự trên màn hình cảm ứng hoặc chơi game, bạn có thể cảm thấy không thoải mái ở tay, cổ, vai hoặc các bộ phận khác trên cơ thể. Khi sử dụng thiết bị trong thời gian dài, hãy giữ thiết bị ở tư thế thoải mái, bấm phím nhẹ nhàng và thường xuyên nghỉ. Nếu bạn vẫn tiếp tục cảm thấy khó chịu trong hoặc sau khi sử dụng, hãy ngừng sử dụng máy và tham vấn bác sĩ.

Bảo vệ thính giác và tai bạn khi sử dụng tai nghe

- Tiếp xúc quá lâu với âm thanh lớn có thể làm hỏng thính giác của bạn.
- Tiếp xúc với âm thanh lớn trong khi đi bộ có thể khiến bạn mất tập trung và gây tai nạn.
- Luôn chỉnh nhỏ âm lượng trước khi cắm tai nghe vào máy và chỉ sử dụng mức âm lượng nhỏ nhất cần để nghe đàm thoại hoặc nhạc.
- Ở những môi trường khô, tĩnh điện. Không nên sử dụng tai nghe hoặc chạm tay vào đồ vật kim loại trước khi cắm tai nghe vào thiết bị.
- Không sử dụng tai nghe khi đang lái ô tô hay xe máy. Làm vậy có thể khiến bạn mất tập trung và gây tai nạn hoặc có thể là vi phạm pháp luật tùy theo vùng bạn ở.

Cẩn thận trọng khi sử dụng thiết bị trong lúc đi bộ hoặc di chuyển

- Luôn để ý đến xung quanh để tránh gây thương tích cho bản thân và người khác.
- Bảo đảm dây cáp của tai nghe không bị vướng vào cánh tay hoặc các vật gần đó.

Không để thiết bị ở túi quần sau hoặc quanh thắt lưng

Bạn có thể bị thương hoặc làm hỏng máy nếu bạn bị ngã.

Không được sơn hoặc dán nhãn có hình lên thiết bị

- Sơn và nhãn dán có hình có thể gây cản trở cho các bộ phận cảm biến và gây trục trặc cho thiết bị.
- Nếu bạn bị dị ứng với nước sơn hoặc các chi tiết kim loại trên máy, da bạn có thể bị ngứa, chàm bội nhiễm hoặc phồng rộp. Khi xảy ra hiện tượng trên, hãy ngừng dùng máy và tham vấn bác sĩ của bạn.

Không được sử dụng thiết bị nếu bị nứt hoặc vỡ

Kính vỡ hoặc acrylic có thể gây thương tích cho tay và mặt. Hãy mang thiết bị đến Trung tâm bảo hành của Samsung để sửa chữa.

Thận trọng khi cài đặt thiết bị di động và thiết bị liên quan

- Đảm bảo rằng bất kỳ thiết bị di động hoặc thiết bị liên quan nào được cài đặt trong xe của bạn đều có giá đỡ an toàn.
- Tránh đặt máy và các phụ kiện gần hoặc trong vùng phồng ra của túi khí trên xe. Việc đặt thiết bị không dây không đúng cách có thể gây thương tích nghiêm trọng khi túi khí phồng ra nhanh.

Không làm rơi hoặc va đập thiết bị

- Thiết bị có thể bị hỏng hoặc bị lỗi chức năng.
- Nếu bị cong hoặc méo, thiết bị có thể bị hỏng hoặc các bộ phận có thể bị trục trặc.

Đảm bảo tuổi thọ tối đa cho pin và bộ sạc

- Tránh sạc thiết bị trong hơn một tuần vì sạc quá mức có thể làm giảm tuổi thọ của pin.
- Thiết bị quá hạn hoặc không sử dụng trong thời gian dài, phải sạc lại trước khi sử dụng.
- Ngắt bộ sạc khỏi các nguồn điện khi không sử dụng.
- Chỉ sử dụng pin theo đúng mục đích.
- Không sử dụng pin trong thời gian dài có thể làm giảm tuổi thọ và hiệu suất của pin. Ngoài ra, còn có thể làm pin bị lỗi hoặc gây cháy hoặc nổ.
- Hãy tuân thủ mọi hướng dẫn trong sách hướng dẫn này nhằm đảm bảo thiết bị và pin đạt tuổi thọ lâu nhất. Nhà sản xuất của bạn có thể không bảo hành đối với những hỏng hóc hoặc tình trạng hoạt động kém gây ra do việc không tuân thủ các cảnh báo và hướng dẫn.
- Thiết bị của bạn có thể bị hao mòn theo thời gian. Một số chi tiết trên thiết bị và việc sửa chữa đều được bảo hành trong thời gian bảo hành nhưng những hỏng hóc hoặc hư hại gây ra do việc sử dụng phụ kiện không được chứng nhận đều sẽ không được bảo hành.

Khi sử dụng thiết bị, hãy ghi nhớ những điều sau

- Hãy giữ thiết bị thẳng đứng, như đối với thiết bị thông thường.
- Nói trực tiếp vào micrô.

Không tháo, thay đổi hoặc sửa thiết bị

- Bất kỳ thay đổi hay sửa chữa nào đối với thiết bị sẽ làm mất hiệu lực bảo hành của nhà sản xuất. Nếu máy cần bảo dưỡng, hãy mang đến Trung tâm bảo hành của Samsung.
- Không được tháo hoặc đâm thủng pin, vì việc này có thể gây cháy nổ.
- Tắt thiết bị trước khi tháo pin. Nếu bạn tháo pin khi thiết bị vẫn đang bật, điều này có thể làm thiết bị bị lỗi chức năng.

Khi vệ sinh thiết bị, hãy ghi nhớ những điều sau

- Dùng khăn hoặc tẩy cao su để lau thiết bị hoặc bộ sạc.
- Lau chùi các đầu cực pin bằng bông cotton hoặc khăn.
- Không sử dụng hóa chất hoặc chất tẩy. Làm vậy có thể làm phai màu hoặc ăn mòn phần bên ngoài của thiết bị hoặc gây điện giật hoặc cháy.

Không sử dụng thiết bị cho bất kỳ mục đích nào khác

Thiết bị của bạn có thể bị lỗi chức năng.

Tránh làm phiền người khác khi sử dụng thiết bị ở nơi công cộng

Chỉ cho phép nhân viên kỹ thuật có đủ tiêu chuẩn bảo hành thiết bị của bạn

Cho phép nhân viên kỹ thuật không đủ tiêu chuẩn bảo hành thiết bị có thể dẫn đến hư hỏng cho thiết bị và sẽ làm mất hiệu lực bảo hành của nhà sản xuất.

Cẩn thận khi sử dụng thẻ SIM, thẻ nhớ hoặc dây cáp

- Khi lắp thẻ hoặc gắn dây cáp vào thiết bị của bạn, đảm bảo thẻ được lắp hoặc dây cáp được gắn vào đúng mặt.
- Không tháo thẻ trong khi thiết bị đang truyền hoặc truy cập thông tin, vì điều này có thể dẫn đến thất thoát dữ liệu và/hoặc hư hỏng đối với thẻ hoặc thiết bị.
- Bảo vệ thẻ bằng cách tránh va đập mạnh, tình trạng tĩnh điện và nhiễu điện từ các thiết bị khác.
- Không chạm vào các đầu tiếp xúc hoặc các cực có màu vàng bằng tay hoặc đồ vật kim loại. Nếu bẩn, hãy lau thẻ bằng vải mềm.
- Dùng nhiều lực lắp thẻ hoặc gắn dây cáp hoặc thao tác không đúng có thể làm hỏng giắc cắm đa chức năng hoặc các chi tiết khác trên thiết bị.

Đảm bảo có thể tiếp cận các dịch vụ khẩn cấp

Những cuộc gọi khẩn cấp từ thiết bị có thể không thực hiện được ở một số khu vực hoặc một số trường hợp. Trước khi đến những vùng sâu và vùng xa hãy lập một phương án dự phòng để liên hệ với nhân viên dịch vụ khẩn cấp.

Bảo vệ dữ liệu cá nhân của bạn và không để rò rỉ hoặc sử dụng sai mục đích những thông tin nhạy cảm

- Khi sử dụng thiết bị, đừng quên sao lưu các dữ liệu quan trọng. Samsung không chịu trách nhiệm đối với việc bị mất bất kỳ dữ liệu nào.
- Khi không dùng thiết bị này nữa, hãy sao lưu toàn bộ dữ liệu và xóa sạch dữ liệu khỏi thiết bị để tránh việc sử dụng sai thông tin cá nhân của bạn.

- Hãy đọc kỹ màn hình cho phép khi tải xuống các ứng dụng. Hãy đặc biệt thận trọng với các ứng dụng có quyền truy cập tới nhiều chức năng hoặc tới một số lượng đáng kể các thông tin cá nhân của bạn.
- Kiểm tra thường xuyên các tài khoản của bạn để xem có hành động sử dụng trái phép hoặc đáng nghi nào không. Nếu bạn thấy có bất kỳ dấu hiệu nào về việc sử dụng thông tin cá nhân của bạn không đúng mục đích, hãy liên hệ với nhà cung cấp dịch vụ của bạn để xóa hoặc thay đổi thông tin tài khoản của bạn.
- Trong trường hợp thiết bị của bạn bị mất hoặc bị lấy cắp, hãy đổi mật khẩu trên các tài khoản để bảo vệ các thông tin cá nhân của bạn.
- Tránh sử dụng các ứng dụng từ các nguồn không rõ ràng và khóa thiết bị của bạn bằng mẫu hình, mật khẩu hoặc PIN.

Không được phân phối tài liệu được bảo vệ bản quyền

Không phân phối các nội dung có bảo hộ bản quyền mà không được sự cho phép của chủ sở hữu. Làm như vậy có thể vi phạm luật bản quyền. Nhà sản xuất không chịu trách nhiệm về bất kỳ vấn đề pháp lý nào gây ra do việc sử dụng trái phép tài liệu được bảo vệ bản quyền.

Phần mềm độc hại và vi-rút

Để bảo vệ thiết bị của bạn tránh khỏi phần mềm độc hại và vi-rút, hãy tuân thủ các mẹo sử dụng này. Không tuân thủ các mẹo này có thể gây hỏng hóc hoặc mất dữ liệu mà không được bảo hành

- Không tải về các ứng dụng không rõ nguồn gốc.
- Không vào các trang web không đáng tin.
- Xóa các tin nhắn hoặc email đáng ngờ gửi từ người gửi không rõ nguồn gốc.
- Đặt mật mã và thường xuyên thay đổi.
- Tắt tính năng không dây như Bluetooth khi không sử dụng.
- Nếu thiết bị có dấu hiệu bất thường, hãy chạy phần mềm diệt vi-rút để kiểm tra lây nhiễm.
- Chạy phần mềm diệt vi-rút trên thiết bị của bạn trước khi chạy các ứng dụng và file mới tải về.
- Cài đặt các phần mềm diệt vi-rút trên máy vi tính và thường xuyên chạy để kiểm tra lây nhiễm.
- Không chỉnh sửa cài đặt cơ sở dữ liệu gốc hoặc điều chỉnh hệ điều hành của thiết bị.

Thông tin xác nhận Mức Hấp thụ Riêng (SAR)

THIẾT BỊ NÀY TUÂN THỦ CÁC QUY TẮC QUỐC TẾ VỀ PHƠI NHIỄM SÓNG VÔ TUYẾN

Thiết bị di động là thiết bị truyền và nhận sóng vô tuyến. Nó được thiết kế để vượt qua các giới hạn được khuyến nghị của các quy tắc quốc tế về phơi nhiễm sóng vô tuyến (trường điện từ tần số vô tuyến). Các quy tắc này do một tổ chức khoa học độc lập (ICNIRP) phát triển và được thiết kế một giới hạn an toàn đáng kể để đảm bảo sự an toàn cho mọi người ở mọi độ tuổi và tình trạng sức khỏe.

Các quy tắc về phơi nhiễm sóng vô tuyến sử dụng đơn vị đo là Chỉ số Hấp Thụ Riêng hay SAR. Giới hạn SAR cho thiết bị di động là 2,0 W/kg.

Các thử nghiệm về SAR được tiến hành ở các vị trí vận hành chuẩn với thiết bị truyền ở mức công suất được chứng nhận là cao nhất trong tất cả các dải tần thử nghiệm. Các giá trị SAR cao nhất theo quy tắc ICNIRP của kiểu thiết bị này là:

SAR tối đa của kiểu máy này và các điều kiện mà chỉ số này được ghi lại	
SAR đối với đầu	0,583 W/kg
SAR khi mang trên người	0,223 W/kg

Trong khi sử dụng, các giá trị SAR thực tế của thiết bị này thường thấp hơn nhiều so với các giá trị được công bố ở trên. Đó là do các mục đích về hiệu suất của hệ thống và nhằm giảm thiểu độ nhiễu lên mạng, công suất vận hành của thiết bị di động tự động giảm khi không cần thiết phải sử dụng toàn bộ công suất cho cuộc gọi. Thiết bị có đầu ra công suất càng thấp thì giá trị SAR của thiết bị đó càng thấp.

Kiểm thử SAR khi mang trên cơ thể đã được thực hiện trên thiết bị này với khoảng cách 1,5 cm. Để đáp ứng các hướng dẫn về phơi nhiễm RF trong khi mang thiết bị trên người, thiết bị phải được đặt cách xa cơ thể ít nhất 1,5 cm.

Các tổ chức như Tổ chức Y tế Thế giới và Cục Quản lý Thực phẩm và Dược phẩm Hoa Kỳ đã kiến nghị rằng những ai lo lắng và muốn giảm thiểu tình trạng phơi nhiễm, đều có thể sử dụng phụ kiện rảnh tay để giữ thiết bị không dây cách xa vùng đầu và cơ thể trong quá trình sử dụng hoặc giảm thiểu lượng thời gian sử dụng thiết bị.

Để có thêm thông tin, hãy vào *www.samsung.com/sar* và tìm kiếm thiết bị của bạn với số kiểu máy.

Cách bỏ sản phẩm đúng cách

(Rác điện tử và thiết bị điện tử)

(Áp dụng ở các quốc gia có hệ thống thu thập riêng)

Ký hiệu này trên sản phẩm, các phụ kiện hay tài liệu kỹ thuật cho biết không nên bỏ sản phẩm và các phụ kiện điện tử (như bộ sạc, tai nghe, cáp USB) cùng với các loại rác thải sinh hoạt khác.

Để tránh làm tổn hại môi trường hoặc sức khỏe con người do vứt bỏ rác thải lung tung, xin hãy tách các vật này khỏi những loại rác thải khác và tái chế nó một cách có trách nhiệm để tăng cường việc tái sử dụng các nguồn vật liệu.

Người dùng là các hộ gia đình nên liên hệ với nhà bán lẻ nơi mình đã mua sản phẩm này hoặc với văn phòng chính quyền địa phương, để biết chi tiết về địa điểm và cách thức họ có thể tái chế sản phẩm này một cách an toàn cho môi trường.

Người dùng là doanh nghiệp nên liên hệ với nhà cung cấp của mình và tham khảo các điều khoản trong hợp đồng mua sản phẩm. Không được trộn lẫn sản phẩm này và các phụ tùng điện tử của nó với các rác thải thương mại khác khi vứt đi.

Cách bỏ pin trong sản phẩm đúng cách

(Áp dụng ở các quốc gia có hệ thống thu thập riêng)

Ký hiệu ghi trên pin, tài liệu hướng dẫn hoặc bao bì đóng gói chỉ ra rằng không nên vứt bỏ pin trong sản phẩm này cùng với rác thải gia dụng khác. Khi được đánh dấu, các ký hiệu hóa chất Hg, Cd hoặc Pb cho biết rằng pin có chứa thủy ngân, catmi hoặc chì trên mức tham chiếu trong Chỉ Thị của Liên Minh Châu Âu 2006/66. Nếu pin không được thải bỏ đúng cách, những chất này có thể làm nguy hại môi trường hoặc sức khỏe con người.

Để bảo vệ các nguồn tài nguyên thiên nhiên và gia tăng việc tái sử dụng vật liệu, vui lòng tách riêng pin ra khỏi các loại rác thải khác và tái chế chúng thông qua hệ thống thải hồi pin miễn phí tại địa phương của bạn.