

# **Garage-XP : Garages et Magasins auto moto**

## **Manuel d'utilisation**

Garage Xp est un logiciel Multi-Utilisateurs et fonctionne en réseau sur plusieurs postes.

**Conçu pour les garagiste, les magasins, les ateliers, ou tout métier qui intervient sur un objet du client (Véhicule, moto, Appareil, Bateau, Avion, ...etc.)**

Garage-XP prend en charge toute l'activité commerciale de votre garage ou votre magasin.

Gestion du stock des pièces détachées et du parc des voitures et des motos en vente.

Gestion des clients et leurs véhicules avec leurs historiques.

Devis muni d'un suivi des travaux à effectuer (Peuvent être cochés par les

Mécaniciens sur un autre ordinateur en réseau).

Facturation à partir d'un devis. Gestion des achats et des fournisseurs.

Gestion des rappels de véhicules et motos pour contrôle, révision, ...etc.

Statistiques des ventes et des achats (Tableaux et graphiques)

Garage-XP Le programme qui fera tourner votre société

### **Sommaire**

**1>Garage-xp**

**2>Configuration nécessaire**

**3>Installation**

**4>Paramétrages**

**5>Gestion des articles (Stock) et des services**

**6>Gestion des clients et leurs véhicules**

**7>Gestion des devis commandes client**

**8>Consultation des règlements clients et fournisseurs**

**9>Consultation des relevés clients**

**10>Gestion des cartes de fidélité clients**

**11>Gestion du parc des véhicules**

**12>Gestion des Fournisseurs, leurs commandes et factures**

**13>Gestion du courrier et des mailings**

**14>Gestion des livres comptables**

**15>Analyse et statistiques**

**16>Etiquettes et cartes de visites**

**17>Importation exportation des données**

## 1> Garage-xp, il gère quoi au juste ?

Ecran principal – C'est l'écran qui s'affiche quand vous lancez Garage-XP.

Garage-xp gère :

- Les fiches clients et leurs véhicules
- Les devis et commandes et Factures clients avec suivi des travaux
- Les articles : Pièces, Main d'œuvre, véhicules en dépôt de vente, ...etc.
- Les Fournisseurs, leurs commandes et factures
- Un ou plusieurs parcs de véhicules avec toutes leurs caractéristiques
- Statistiques et transfert à la comptabilité ciel, ebp, sage, ...etc.

## 2> Configuration nécessaire

Garage-xp fonctionne sur tous les ordinateurs dont la puissance est supérieure ou égale à 500MHZ. Mémoire 64 MO ou supérieure. N'importe quelle imprimante jet d'encre ou matricielle. Windows 95, Windows 98, Windows 200, Windows Me, Windows NT et Windows XP

## 3> Installation

### 3.1 Installation en monoposte

Lancer le fichier Wincar\_instal.exe que vous avez téléchargé, ou à partir du cdrom. Choisissez la langue, puis suivez les instructions

### 3.2 Installation en réseau

A titre d'exemple :

3 Ordinateurs reliés en réseau (Poste1 Poste2 et Poste3).

On décide lequel des 3 sera le serveur (Celui qui garde les données)

On prend par exemple le poste 1 comme serveur (les autres dans ce cas sont appelés clients).

VOICI LA METHODE :

#### Sur le Serveur:

===>1>Installer Garage-XP

===>2>Avec l'explorateur de Windows, clic droit sur le répertoire de Garage-XP, puis Propriétés. Ensuite Cochez "Partage complet", attention en Windows XP, n'oublier pas de cocher l'autorisation de modification des fichiers

#### Sur les autres postes :

===>1>Installer Garage-XP

===>2>Paramètres, puis le bouton Parcourir, sélectionnez le répertoire

**Garage-xp\Cap1\_soc** du serveur(Poste1)

===>3>Cliquez sur le bouton Valider ce répertoire

## Une fois l'installation de Garage-XP terminée cet écran s'affiche

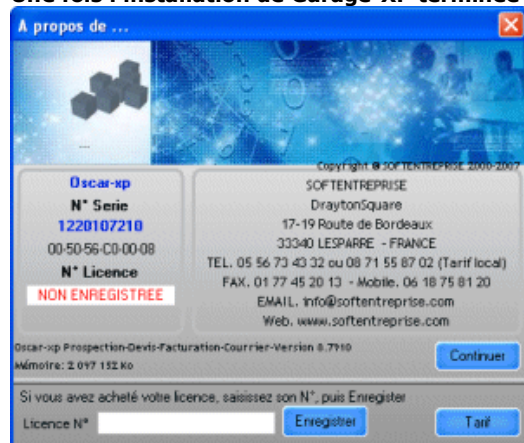

Pour continuer à tester Garage-XP, Cliquez sur le bouton gris, en bas, ou alors sur le bouton Fermer.

Pour passer votre commande, cliquez sur le bouton Tarif, remplissez le bon puis envoyez le avec le règlement à l'adresse indiquée dessus.

## Ecran de saisie de mot de passe

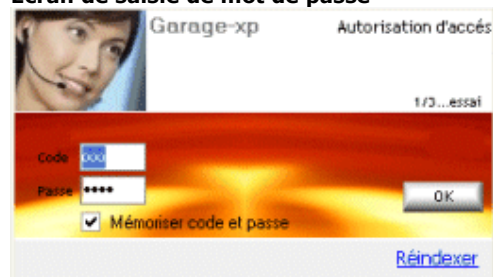

Il suffit de mettre 3 zéros dans le code et 4 zéros dans le mot de passe puis valider

## FONCTIONNEMENT DU MENU PRINCIPALE (Menu verticale à gauche)

Le menu vertical, composé de 11 parties, vous permet de faire toutes les opérations possibles. Devis, Factures, ...etc.

### Résumé :

- (1) : Les 3 tableau (A), (B) et (C) pour consulter les commandes à effectuer (Véhicules à préparer) pour jour j, j+1 et j+2. On peut ouvrir directement une commande par double-clic.  
Le tableau D permet de visualiser le contenu de la commande sélectionnée dans (A), (B) ou (C)  
Le tableau E permet de visualiser les véhicules à rappeler pour contrôle, révision, ...etc.
- (2) : Permet d'effectuer toutes les opérations liées à un article (Création, modification, stock, ...etc.)
- (3) : Permet d'effectuer toutes les opérations liées à un client (devis, commande, factures, règlement, ...etc.)
- (4) : Permet d'accéder directement aux véhicules des clients ainsi que gérer un parc dépôt de vente.
- (5) : Permet d'effectuer toutes les opérations liées à un fournisseur (devis, commande, factures, règlement, ...etc.)
- (6) : Permet de gérer le courrier et les mailings des clients et des fournisseur
- (7) : Permet de consulter les livres comptables, ainsi que leur transfert vers votre logiciel de comptabilité
- (8) : Permet d'effectuer des statistiques des ventes et des achats.
- (9) : Permet d'éditer des étiquettes clients et des cartes de visites pour vos collaborateurs.
- (10) : Permet d'importer et d'exporter des données de/ou vers d'autres logiciels
- (11) : Permet le paramétrage du logiciel

**PARAMETRES** : Pour paramétrer Garage-XP.  
**C'est ce que vous aller faire en premier, et avant tout**

#### 4> Paramétrages

Pour accéder aux paramètres de Garage-XP, cliquez sur le bouton Paramètres.  
L'écran se compose de 7 plans associés aux 7 boutons : Société, facturation, ...etc.  
Pour passer d'un plan à un autre, il suffit de cliquer sur un des 7 boutons.  
Le bouton imprimante sert pour changer l'imprimante. Le bouton Quitte pour fermer cet écran.

##### 4.1> Plan 1<sup>er</sup> Plan SOCIETE

**VOTRE SOCIETE**

N° d'identification du site (3 caractères) ..... 001

Nom société **GARAGE DEMO**

Titre **SPECIALISTE DIESEL**

Adresse **2 RUE REPUBLIQUE**

75001 PARIS

Région(province)

PAYS **FRANCE**

Tél **01 22 33 44 55** Fax **01 22 33 44 66**

E-Mail ..... **info@garagedemo.fr**

Site internet ..... **www.garagedemo.fr**

Rsc Ape ...etc. **SIRET 111 222 333 00023 CODE APE 501 Z TVA FR 44 111 222 333**

**UTILISATEURS et TECHNICIENS**

Le tableau ci-dessous contient les personnes qui sont autorisées à utiliser le logiciel. Seules les superviseurs peuvent tout faire, pouvoir voir cette écran de paramètres par exemple.  
Pour ajouter une personne Cliquez su le bouton +

**ATTENTION**  
Le code doit avoir 3 caractères ou chiffres

| Code | Nom         | Prénom      | Type        | Pass |
|------|-------------|-------------|-------------|------|
| 002  | BENOIT      | MAGALI      | Utilisateur | 0000 |
| 001  | SALLIN      | PIERRE      | Superviseur | 0000 |
| 000  | SUPERVISEUR | SUPERVISEUR | Superviseur | 0000 |

**EDITION D' ETIQUETTES POUR VOTRE SOCIETE**

Garage DEMO  
SPECIALISTE DIESEL  
2 RUE REPUBLIQUE  
Tél. 01 22 33 44 55 - Fax. 01 22 33 44 66  
Email info@garagedemo.fr - Web. www.garagedemo.fr

**RESUME - Nombre de fiches**

|              |       |                 |     |
|--------------|-------|-----------------|-----|
| Clients      | 1 187 | Famille-Article | 6   |
| Véhicule     | 2 387 | Articles        | 287 |
| Devis        | 25    |                 |     |
| Factures     | 3 334 |                 |     |
| Fournisseurs | 71    |                 |     |

Saisissez société, Adresse, ...etc. N'oubliez pas d'indiquer votre Pays.  
Le tableau ci-dessus contient les utilisateurs autorisés à lancer Garage-XP. Chacun d'entre eux possède un code et un mot de passe, obligatoires pour le lancement.  
Quand vous lancer Garage-XP pour la 1<sup>ère</sup> fois, il vous crée un utilisateur par défaut nommé SUPERVISEUR, avec 000 pour code et 0000 pour le passe.

Pour créer d'autres utilisateurs, cliquez sur le petit bouton  au dessus du tableau. Sur la dernière ligne du tableau, saisissez Code (initiales de l'utilisateur par exemple), nom, prénom, Type (Superviseur=Peut tout faire, Utilisateur= Peut tout faire sauf Paramétrage et les suppressions) et le mot de passe.

Logo : Si vous avez une image qui représente votre logo, vous pouvez la sélectionner avec le bouton ?, juste en dessous de l'image du logo.

Cet écran vous permet aussi d'imprimer de magnifiques étiquettes .

#### 4.2> Passez au 2<sup>ème</sup> Plan : FACTURATION ? En cliquant sur FACTURATION

**PARAMETRAGE DES DEVIS COMMANDES ET FACTURATION**

Facturation à partir du HT ou TTC  
 HT  
 TTC

Sur Devis et Factures  
 Afficher la composition des produits  
 Activer le son

Nom-Devise: EURO

Conditions de vente/Facture: Mettre valeur par défaut  
 GARAGE DEMO se réserve la propriété de tous ses produits vendus jusqu'à leurs paiements intégrales, frais annexes et taxes compris. Loi 80 335 de 1980.  
 CENTRE AGREE POUR LES TACHYGRAPHES ANALOGIQUES ET

Entêtes Commande client: Entêtes oscar

Entêtes B. L. client: Entêtes oscar

Entêtes Facture client: Entêtes oscar

VOTRE R.I.B - DOMICILIATION  
 Banque: \_\_\_\_\_ Ville: \_\_\_\_\_  
 Banque Agence N° Compte Clé  
 IDENTIFIANT INTERNATIONAL IBAN  
 BIC (Adresse SWIFT)

5 IMAGES POUR L' IMPRESSION DU CATALOGUE DES ARTICLES  
 Chaque bas de page du catalogue contient 5 images de publicité (Vos partenaires par exemple)  
 Dimension des images ( conseillée ) : Largeur = 110 pixels ; Hauteur = 64 pixels  
 Format obligatoire : Gif Les images doivent avoir comme noms : catalogue\_pub01.gif... catalogue\_pub05.gif  
 Elle doivent être enregistrées dans le répertoire de Oscar-Entreprise

Saisissez la devise de votre pays (En haut à droite)

Choisissez de facturer en HT ou en TTC

Cliquez sur les 2 boutons : Conditions par défaut et Extrait par défaut.

A chaque fois que vous faites des modifications, N'oubliez pas d'enregistrer Avec le bouton Enregistrer.

Par fois, vous pouvez avoir besoin d'imprimer votre RIB sur les devis et factures en cas de règlement par virement. Dans ce cas saisissez votre RIB.

#### 4.3> Passez au 3<sup>ème</sup> Plan : En cliquant sur Familles/Produits-Modèles

**FAMILLES DES ARTICLES ET MODELES DES VEHICULES**

Pour créer ou modifier, il suffit de double-cliquer sur la première ligne vide du tableau, puis saisir les données. La corbeille est pour supprimer

Si tous ces modèles ne vous conviennent pas, supprimez les tous avec ce bouton  
 Puis recréez les vôtres un par un  
 POUR RECHARGER LES MODELES DE VOITURES  
 Pour recharger tous les modèles de voitures livrés avec GarageXP, cliquez sur ce bouton

OPTION1 et OPTION2  
 Dans la fiche de chaque produit, il y a 2 rubriques : OPTION1 et OPTION2  
 Vous pouvez les renommer ici  
 Option1 OPTION1  
 Option2 OPTION2

Options des véhicules  
 Options des véhicules  
 ABS  
 AID-PARKING-PTS  
 AIRBAG  
 ALARME  
 ATTACH-REMORQ  
 CHARGEUR CD  
 CLIMATISATION  
 CUIR  
 DIRECT-ASSISTEE  
 FERNET-CENTRALE  
 GPS  
 JANT-AL  
 RADIOCD  
 REGUL-VITESSE  
 SIEGES CH  
 SIEGES ELEC

Affiche uniquement cette Marque =

| Marque     | Modele     |
|------------|------------|
| ALFA-ROMEO | ALFA 145   |
| ALFA-ROMEO | ALFA 146   |
| ALFA-ROMEO | ALFA 155   |
| ALFA-ROMEO | ALFA 156   |
| ALFA-ROMEO | ALFA 164   |
| ALFA-ROMEO | ALFA 166   |
| ALFA-ROMEO | ALFA 33    |
| ALFA-ROMEO | ALFA 75    |
| BERLIET    | XB         |
| BMW        | 325 TDS    |
| BMW        | 524 TD     |
| BMW        | 525 TDS    |
| BMW        | E21        |
| BMW        | E28        |
| BMW        | E30        |
| BMW        | E34        |
| BMW        | E36        |
| BMW        | ETEST      |
| BMW        | ETEST 1    |
| BOSCH      | 0460314033 |
| BOSCH      | 0460406022 |
| BOSCH      | 0460414091 |
| BOSCH      | 0460414151 |
| BOSCH      | 0460415983 |
| BOSCH      | 0460484033 |
| BOSCH      | 0460484100 |

Le tableau de gauche contient les familles d'articles que vous allez utiliser dans vos devis et factures.

A l'installation, les familles les plus utilisées ont été ajoutées automatiquement.

Pour ajouter une famille, il suffit de double-cliquer sur la dernière ligne vide du tableau, puis saisir son code et son libellé.

Le tableau de droite contient les modèles Véhicules, motos, ou autres. Sa manipulation est expliquée ci-dessus.

#### 4.4> Passez au 4<sup>ème</sup> Plan : En cliquant Livraison/Echéance

Cette écran permet gérer la liste des mode de livraison et des échéances si besoin

**Modes de Livraisons:**

| LIBELLE    |
|------------|
| ROUTE      |
| PTT        |
| FRANCO     |
| DEPART USI |
| PORT AVANC |
| ATELIER    |
| ADR CLIENT |

**Codes Echéances:**

| Type                            | Libellé                    | Nb jours | Le XX |
|---------------------------------|----------------------------|----------|-------|
| Le XX du mois                   |                            | 0        | 0     |
| Nbre de jours Fin de mois       | 30 jours fin de mois       | 30       |       |
| Nbre de jours Fin de mois       | 60 jours fin de mois       | 60       |       |
| Nbre de jours Fin de mois       | 90 jours fin de mois       | 90       |       |
| Nbre de jours Fin de mois Le XX | 30 jours fin de mois le 5  | 30       | 5     |
| Nbre de jours Fin de mois Le XX | 30 jours fin de mois le 10 | 30       | 10    |
| Nbre de jours Fin de mois Le XX | 30 jours fin de mois le 15 | 30       | 15    |
| Nbre de jours Fin de mois Le XX | 30 jours fin de mois le 20 | 30       | 20    |
| Nbre de jours Fin de mois Le XX | 60 jours fin de mois le 5  | 60       | 5     |
| Nbre de jours Fin de mois Le XX | 60 jours fin de mois le 10 | 60       | 10    |
| Nbre de jours Fin de mois Le XX | 60 jours fin de mois le 15 | 60       | 15    |
| Nbre de jours Fin de mois Le XX | 60 jours fin de mois le 20 | 60       | 20    |
| Nbre de jours Fin de mois Le XX | 90 jours fin de mois le 5  | 90       | 5     |
| Nbre de jours Fin de mois Le XX | 90 jours fin de mois le 10 | 90       | 10    |
| Nbre de jours Fin de mois Le XX | 90 jours fin de mois le 15 | 90       | 15    |
| Nbre de jours Fin de mois Le XX | 90 jours fin de mois le 20 | 90       | 20    |
| Date Facture + Nb de jours      | Date facture + 2 Jours     | 2        |       |
| Date Facture + Nb de jours      | Date facture + 7 Jours     | 7        |       |
| Date Facture + Nb de jours      | Date facture + 15 Jours    | 15       |       |
| Nb de jours en mois civile      | 30 jours pleins            | 30       |       |
| Nb de jours en mois civile      | 60 jours pleins            | 60       |       |
| Nb de jours en mois civile      | 90 jours pleins            | 90       |       |
| A saisir                        | A saisir                   | 0        |       |

#### 4.5> Passez au 5<sup>ème</sup> Plan : En cliquant comptes comptables

Cet écran vous permet de personnaliser les taxes selon la fiscalité de votre pays. Les comptes comptables ci-dessous sont celles pratiqués en France. Pour les autres pays, il faut tout supprimer et enregistrer les vôtres. Dans tous les cas, il faut laisser la première taxe 0 toujours égale à zéro. Vous pouvez personnaliser les libellés et le pourcentage des autres taxes en entrant directement dans leurs champs. Rappel. Pour le Canada il faut utiliser la règle n°3.

**A MODIFIER SUIVANT LA FISCALITE DE CHAQUE PAYS**

**Première taxe : TAXE 1**

| Libellé: Tva, Tsp, | Taux  | Compte Vente | Compte Achat |
|--------------------|-------|--------------|--------------|
| 0 Tva              | 0,00  |              |              |
| 1 Tva              | 19,60 | 4457         | 4456         |
| 2 Tva              | 0,00  |              |              |
| 3 Tva              | 0,00  |              |              |
| 4 Tva              | 0,00  |              |              |
| 5 Tva              | 0,00  |              |              |

Taux par défaut de la taxe1: 0 1 2 3 4 5

**Deuxième taxe TAXE 2**

| Libellé de la taxe | Taux | Compte Vente | Compte Achat |
|--------------------|------|--------------|--------------|
| 0 Tpf              | 0,00 |              |              |
| 1 Tpf              | 0,00 |              |              |
| 2 Tpf              | 0,00 |              |              |

Taux par défaut de la taxe2: 0 1 2

**Règle de calcul de la taxe2, suivant chaque pays**

- REGLE1 : Elle se calcule sur le montant du HT initial. Exemple : FRANCE, BELGIQUE, SUISSE...
- REGLE2 : Elle se calcule sur la somme de <HT-Taxe1> FRANCE, BELGIQUE, SUISSE...
- REGLE3 : Elle se calcule sur la somme de <HT+Taxe1> Exemple CANADA (Tva)...

**Comptes comptables:**

| Utilisé | Número | Libellé  |
|---------|--------|--|
| 10      |        | CAPITAL ET RESERVES                                |
| 101     |        | Capital  |
| 104     |        | Primes Liées au capital social                     |
| 105     |        | Ecart de réévaluation                              |
| 106     |        | Reserves   |
| 1061    |        | Reserve légale                                     |
| 1062    |        | Reserves indisponibles                             |
| 1063    |        | Reserves statutaires ou contractuelles             |
| 1064    |        | Reserves réglementées                              |
| 1068    |        | Autres réserves                                    |
| 108     |        | Compte de l'exploitation                           |
| 109     |        | Actionnaires: capital souscrit - non appelé        |
| 11      |        | REPORT A NOUVEAU                                   |
| 12      |        | RESULTAT NET DE L'EXERCICE                         |
| 13      |        | SUBVENTIONS D'INVESTISSEMENT                       |
| 131     |        | Subventions d'équipement                           |
| 138     |        | Autres subventions d'investissement                |
| 139     |        | Subventions d'investissement inscrites au compte   |
| 1391    |        | Subventions d'équipement                           |
| 1398    |        | Autres subventions d'investissement                |
| 14      |        | PROVISIONS REGLEMENTEES                            |
| 142     |        | Provisions réglementées relatives aux immobilisat  |
| 143     |        | Provisions réglementées relatives aux stocks       |
| 144     |        | Provisions réglementées relatives aux autres élem  |
| 145     |        | Amortissements dérogatoires                        |
| 146     |        | Provision spéciale de réévaluation                 |
| 147     |        | Plus-values réinvesties                            |
| 148     |        | Autres provisions réglementées                     |
| 15      |        | PROVISIONS POUR RISQUES ET CHARGES                 |
| 151     |        | Provisions pour risques                            |
| 153     |        | Provisions pour pensions et obligations similaires |
| 155     |        | Provisions pour impôts                             |

## 5>Gestion des articles et services

Pour accéder aux articles cliquez sur le bouton Produits-Services.

Chaque catégorie des articles a une couleur différente, les pièces par exemple sont en vert.

Pour chercher des pièces ou une catégorie, utiliser les champs de recherche, puis Le bouton Go associé.

Pour afficher tous les articles, cliquez sur Affiche Tout, à gauche.

| Loc | Fam | Marque     | Réf              | Libellé                                  | PU.HT | PU.TTC |
|-----|-----|------------|------------------|--|-------|--------|
|     | PCE | ATE        | 4006630031899    | ETRIER A GRIFFE                          | 0     | 722,00 |
|     | PCE | WALKER     | ECH20337         | ECH. 307 1587 CC. 80 KW (WITH OBD) 20337 | 0     | 721,00 |
|     | PCE | DUNLOP     | 2653522SPHAXXL   | PN 265/35 ZR 22 DUNL SP SPORT-MAXX X.L   | 0     | 720,00 |
|     | PCE | WALKER     | ECH20273         | WALKER CATALYSEUR REF: 20273             | 0     | 720,00 |
|     | PCE | WALKER     | ECH20346         | CAT. 45 1994 CC. 74 KW 20346             | 0     | 719,00 |
|     | PCE | VALEO      | 436045           | DEMAPREUR ES FIAT                        | 0     | 719,00 |
|     | PCE | CONTINENTA | 3152529CROSXL    | PN 315/25 R 23 102Y FR CONT CROSS LHP XL | 0     | 717,00 |
|     | PCE | DUNLOP     | 2753519WSP01SST  | PN 275/35 R 19 96W DUNL SP SPO-01SST     | 0     | 717,00 |
|     | PCE | WALKER     | ECH20213         | WALKER CATALYSEUR REF: 20213             | 0     | 716,00 |
|     | PCE | WALKER     | ECH20272         | WALKER CATALYSEUR REF: 20272             | 0     | 716,00 |
|     | PCE | VALEO      | 510837           | ALTERNATEUR NELUF 9AR2809D               | 0     | 715,00 |
|     | PCE | PIRELLI    | 2653022YPZENEROX | PN 265/30 R 22 92Y PIRE PZERO NERO X.L   | 0     | 714,00 |
|     | PCE | EUROREPAR  | E246464          | KIT ENBRAY                               | 0     | 712,00 |
|     | PCE | EUROREPAR  | E162091          | COMPR CLIM                               | 0     | 711,00 |
|     | PCE | PIRELLI    | 30530192PZERROSS | PN 305/30 ZR 19 98Y PIRE PZERO ROSSO ASI | 0     | 711,00 |
|     | PCE | OLSEN      | OLD9594          | DEM. (ES) NISSAN OLD9594                 | 0     | 710,00 |
|     | PCE | CONTINENTA | 24535192SPC2VMXL | PN 245/35 ZR 19 FR CONT SP CT-2 VMAX XL  | 0     | 709,00 |
|     | PCE | EUROREPAR  | E162200          | COMPR CLIM                               | 0     | 706,00 |
|     | PCE | EUROREPAR  | E162196          | COMPR CLIM                               | 0     | 706,00 |
|     | PCE | PIRELLI    | 3053523WSCZERAXL | PN 305/35 ZR 23 111W PIRE SC ZERO ASS XL | 0     | 704,50 |
|     | PCE | PIRELLI    | 2453022YPZNERXL  | PN 245/30 ZR 22 92Y PIRE PZERO NERO X.L  | 0     | 704,00 |
|     | PCE | VALEO      | 826446           | ENSEMBLE EMBRAYAGE PORSCHE 911           | 0     | 703,00 |
|     | PCE | WALKER     | ECH15828         | WALKER CATALYSEUR REF: 15828             | 0     | 703,00 |
|     | PCE | VALEO      | 437174           | ALTERNATEUR ES AUDI                      | 0     | 703,00 |

Pour ajouter une fiche article, cliquez sur le bouton Menu puis sur Nouveau, ensuite saisir :

La fiche article (Voir photo ci-dessous) : Référence, Libellé, la TVA, le prix de vente, famille  
Pour consulter et/ou modifier un article, il suffit de double-cliquer sur sa ligne dans le tableau.

Pour supprimer un article, sélectionnez sa ligne dans le tableau, puis cliquez sur le bouton Menu-Supprime

Pour afficher les articles dont le stock est géré, cliquez sur Afficher-Stock

Pour Imprimer le tableau, cliquez sur le bouton Menu-Imprime

**Rappel :** Le chiffre 56519 entouré en vert est le nombre d'articles trouvés. Bien évidemment, tous ces articles n'ont pas été saisis un par un, mais plutôt importer dans la partie import/Export

### FICHE ARTICLE

Les champs référence de l'article (15 caractères maximum), le libellé, le taux de TVA et la famille sont obligatoires.  
Localisation sert pour indiquer où se trouve l'article, Salle, hall, Etagère, ...etc.

Pour enregistrer l'article, cliquez sur Enregistrer. Pour fermer sans enregistrer cliquez sur fermer.

Le bouton Edition, pour Imprimer la fiche article

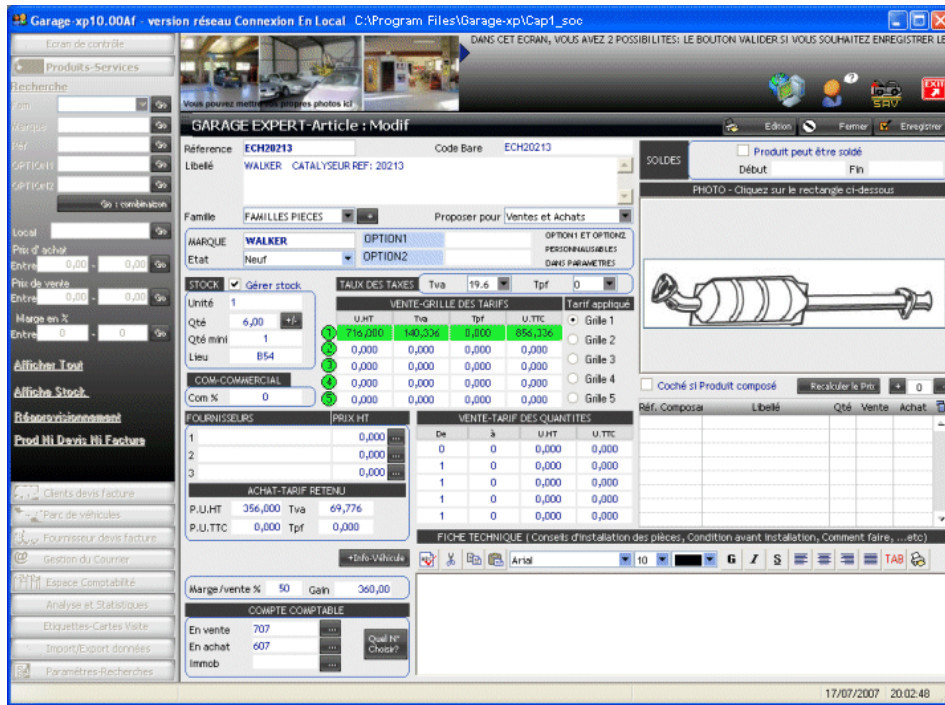

## 6> Gestion des clients et leurs véhicules

Pour accéder aux clients cliquez sur le bouton Clients/Devis/Factures.

*RAPPEL : la création du client et ses véhicules peuvent être effectués pendant la facturation*

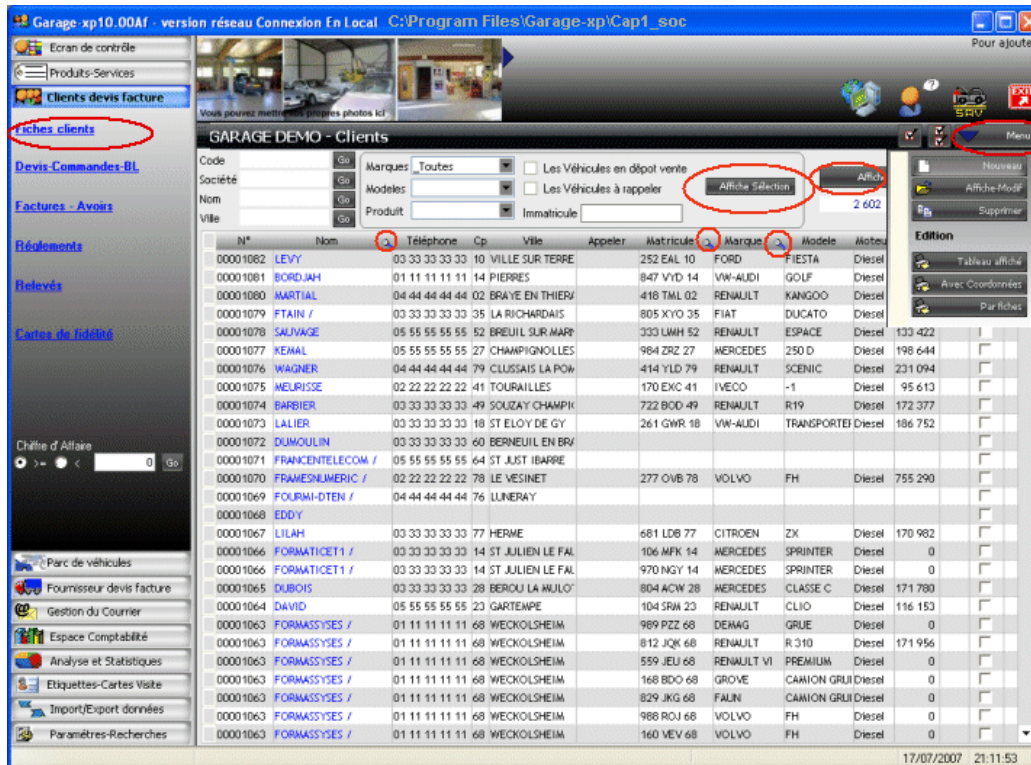

Les petites loupes servent à chercher dans le tableau une fois affiché. En règle générale, on crée un client pendant le devis ou la facturation, mais vous pouvez aussi le créer en cliquant sur le bouton Menu puis Nouveau.

Garage\_xp10.00A1 - version réseau Connexion En Local C:\Program Files\Garage\_xp\Cap1\_soc

SI VOUS SOUHAITEZ ENREGISTRER LES MODIFICATIONS QUE VOUS EFFECTUEZ, LE BOUTON ANNULER POUR

Garage DEMO - Clients : Modif

Code 00001005 Création 18/10/2006

CONTACT ET SUIVI

Rappeler le 15/08/2006 à Représentant 001 REMISE % 0

Echéance Aucune N°Tva

✓ Déjà facturé Dernière 01/03/2007 Type ... ? ... Compte 41101005

LISTE DES VEHICULES DU CLIENT

| Matricule  | Marque   | Modèle | E  | Km      | Année | Dépôt | Prix | RAPPEL |
|------------|----------|--------|----|---------|-------|-------|------|--------|
| 412 FMX 39 | MERCEDES | 190 D  | Di | 287 547 |       |       |      |        |
| 765 XJR 39 | MERCEDES | 190 D  | Di | 393 861 |       |       |      |        |

HISTORIQUE DES TRAVAUX EFFECTUES

| Date     | Matricule  | Km | Référence | Désignation               | Prix HT | Qté | Fam |
|----------|------------|----|-----------|---------------------------|---------|-----|-----|
| 01/03/07 | 412 FMX 39 | 0  | DIVERS    | NECESSAIRE ETANCHÉITE JOI | 53,65   | 1   | PCE |
| 01/03/07 | 412 FMX 39 | 0  | MO-1      | MAIN D'OEUVRE             | 43,50   | 3   | MOY |
| 18/10/06 | 765 XJR 39 | 0  | DIAG      | FORFAIT DIAGNOSTIQUE MO   | 91,47   | 1   | MOY |
| Total    |            |    |           |                           | 188,62  |     |     |

FACTURES - AVOIRS (En rouge)

| Date        | Matricule  | Facture  | Montant |
|-------------|------------|----------|---------|
| 18/10/2006  | 765 XJR 39 | 00031303 | 109,400 |
| 01/03/2007  | 412 FMX 39 | 00031826 | 233,250 |
| TOTAL       |            |          | 342,650 |
| NB FACTURES |            |          | 2       |

NOTES

Recherche MERCEDES GAMME SUPERIEURE

17/07/2007 21:16:26

Tableau A : Permet de gérer les véhicules du client.

Tableau B : Contient l'historique des travaux effectués sur les véhicules du client

Tableau C : Permet de gérer le courrier envoyé au client si besoin.

Tableau D : Contient tous les devis et factures du client affiché

-Ajouter, modifier ou supprimer un véhicule du client à l'aide des 3 petits boutons entourés en rouge.

-Ajouter, modifier ou supprimer un courrier à l'aide des 3 petits boutons entourés en bleu.

Création/Modification d'un véhicule

**RAPPEL : la création du client et ses véhicules peuvent être effectués pendant la facturation**

Garage - xp10.00Af - version réseau Connexion En Local C:\Program Files\Garage-xp\Cap1\_soc

SI VOUS SOUHAITEZ ENREGISTRER LES MODIFICATIONS QUE VOUS EFFECTUEZ, LE BOUTON ANNULER POUR

Vous pouvez mettre vos propres photos ici

GARAGE DEMO - Clients : Modif : Affichage/Modif de

Propriétaire 00001005 FAILLANT

| IDENTIFICATION  | PHOTO  | OPTIONS   |
|---|--|---|
| Immatricule: 123ABC75<br>Immatricule: 412 FHX 39 <input type="button" value="Modifier"/><br>Marque: MERCEDES<br>Modèle: 190 D<br>Version:<br>Energie: Diesel<br>Catégorie: Berline<br>Nbre Portes: 5<br>Mise en Cir: 01/01/2000 2000<br>Kilométrage: 287 547<br>Puissance: 18<br>Couleur: GRISE METAL |  <p>La photo doit avoir le matricule comme nom et enregistrée dans le répertoire Photos.Ex: 91CRK457.JPG</p> | x8:<br>AIRBAG<br>ALARME<br>CLIMATISATION<br>CUIR<br>RADIOCD |

| INFO   | ETAT - LOCALISATION   |
|--|---|
| Type: 121212212212121221<br>Genre:<br>Carrosserie: 87878<br>N° Chassis:<br>N° Moteur: 8789878978789878978<br>N° Homolo:<br>Reception/Type:<br>Assurance:<br><input checked="" type="checkbox"/> Expertisé Le: 01/01/2005 | Parc:<br>Etat: Occasion Place<br>Véhicule est Disponible? <input type="checkbox"/> Oui <input type="checkbox"/> En vente<br>Prix achat: 0<br>Prix vente: 0<br>Inscription: Abonnement, Garantie méca...etc<br>Référence:<br>Début validité: 03/01/2007 Fin: |

Titre Pub Note

RAPPEL POUR CONTROLE TECHNIQUE, REVISION, ...etc

Date: 15/09/2007  Date à Rappeler Objet: REVISION

17/07/2007 21:22:09

Saisissez la marque, le modèle, ...etc. Tous les données de cet écran ne sont pas obligatoires

Pour enregistrer le véhicule, cliquez sur Valider. Pour annuler la saisie utilisez le bouton Annuler.

Si vous souhaitez rappeler ce véhicule pour une raison x (Contrôle, Révision...etc.), il faut saisir les information tout en bas, et surtout cocher l'option : Date à rappeler

**A quoi sert le bouton à côté du immatricule ?**

Quand vous créez un véhicule, vous ne pouvez plus entrer dans le champ immatricule. Le seule moyen de le modifier est D'utiliser le bouton Modifier.

## 6>Gestion des devis et commandes clients

Pour accéder à la gestion des devis et commandes, cliquez sur Devis-Commandes-BL dans la partie Client-Devis-Facture. La première colonne du tableau indique le type du document. Il existe 3 types de documents : DV, CM et OR  
 DV : Devis : On enregistre un devis pour un client qui peut être validé ou pas

CM : Commande : sans délai de livraison.

OR : Commande+OR : Commande et Ordre de Réparation avec date et heure de livraison du véhicule. Ce sont ces types de commandes qui remplissent automatiquement votre planning du jour j, j+1 et j+2 mentionné au début de ce document.

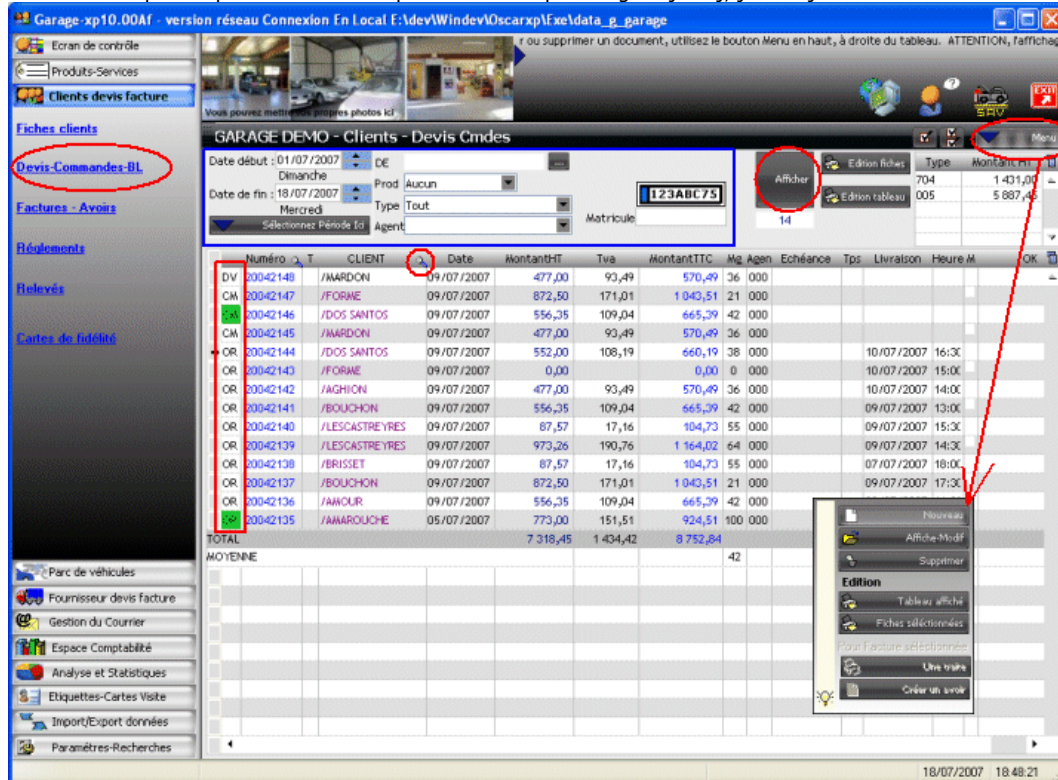

Pour afficher vos devis et commandes, cliquez sur le bouton Afficher. Attention, l'affichage est toujours en fonction des données entourées par le rectangle bleu.

Le bouton Menu puis Nouveau permet de créer un nouveau devis ou une nouvelle commande

Pour afficher un devis ou commande, il suffit de double-cliquer dessus.

Pour supprimer un devis ou commande, vous le sélectionner dans le tableau, puis utiliser le bouton Menu Puis Supprimer.

*Passons au concret et voyons comment créer un devis/commandes avec Ordre de réparation d'un nouveau client de a à z :* Cliquez sur le bouton Menu puis sur le bouton Nouveau de l'écran ci-dessus

Voici l'écran de commande :

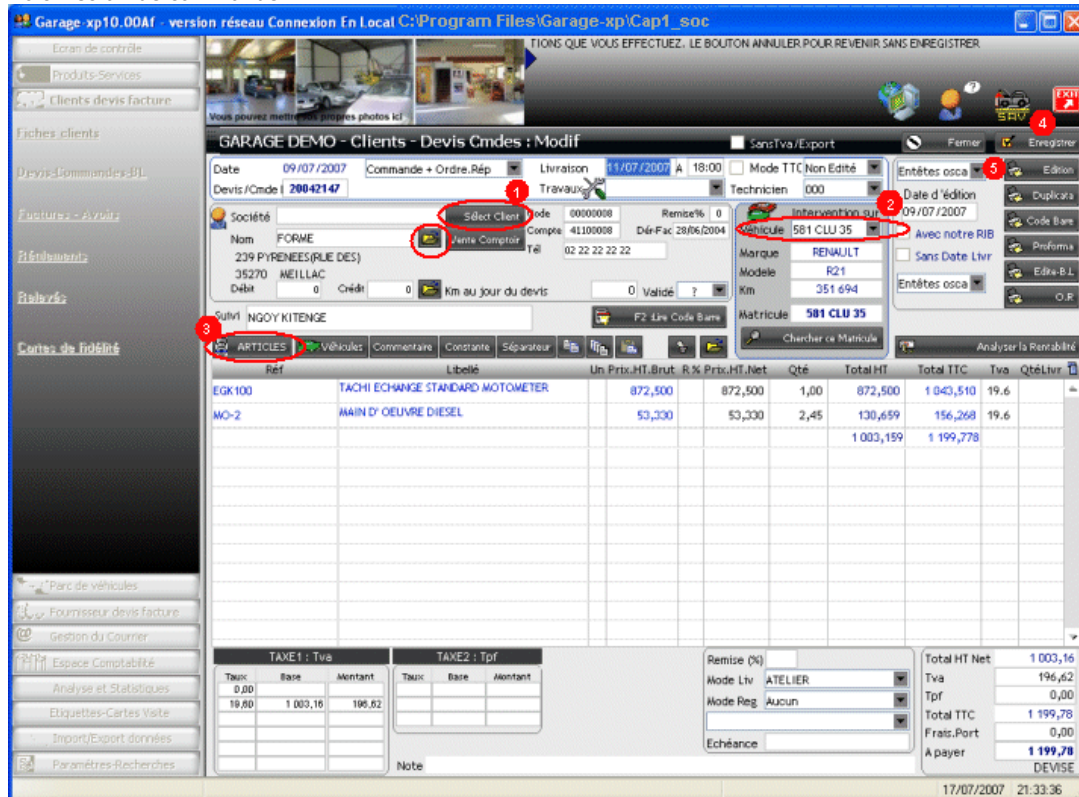

### Résumé des 4 étapes à suivre :

En haut à gauche, sélectionner Commande+OR, cela veut dire que vous connaissez la date de fin des travaux.

Sélectionner un client puis son véhicule, là il y a plusieurs façons pour le faire :

**1<sup>er</sup> cas** Vous avez le matricule, vous le mettez dans le champs Matricule puis cliquez sur le bouton Chercher-Matricule

Si le véhicule existe dans Garage-XP, il va vous le proposer automatiquement.

**2<sup>ème</sup> cas** Utilisez bouton Select-client (1), pour sélectionner le client. Dans ce cas, un l'écran se sélection suivant s'affiche.

Sélectionnez une fiche, utilisez la petite loupe pour chercher

Créer une fiche Annuler Sélectionner

Avec la petite loupe, cherchez le client, une fois trouvé cliquez sur sélectionner. Si n'existe pas cliquez sur le bouton Créer une fiche

| N°       | SOCIETE        | NOM                | VILLE |
|----------|----------------|--------------------|-------|
| 00000259 | BRISSET        | LIESLE             |       |
| 00000518 | AMAROUCHE      | FERRIERES EN BRAY  |       |
| 00000777 | LEGRAND        | MUILLE VILLETTE    |       |
| 00001037 | ELDRISSI       | ARANCE             |       |
| 00000519 | LEBEDIN        | ESTAING            |       |
| 00000778 | AMOUR          | NEFFIES            |       |
| 00001038 | WAKOTE         | CONQUEREUIL        |       |
| 00000002 | ABOU           | SARCELLES          |       |
| 00000261 | YUONG          |                    |       |
| 00000779 | ROUSSEAU       | MARIGNY LE CHATEL  |       |
| 00000262 | BENHAMOULDAVID | MOLIZEIL           |       |
| 00000521 | CHALAGNI       | MONTPELLIER        |       |
| 00000780 | BOUCHON        | RUPT SUR SAONE     |       |
| 00000004 | JACQUET        | HARQUENY           |       |
| 00000263 | MESME          | VILLIERS LE BEL    |       |
| 00000522 | SCHWOB         | ROFFIAC            |       |
| 00000781 | NOEL           | VIVIERS SUR CHIERS |       |
| 00000264 | LESCASTREYRES  | EPIEDS EN BEAUJCE  |       |
| 00000523 | GLATZ          | MOYON              |       |
| 00000782 | KWON           | LONLAY L'ABBAIE    |       |
| 00001042 | RIPAULT        | THILLEUX           |       |

Création rapide d'une fiche. Vous pouvez la compléter plus tard, si besoin

Code 00001200 Création 18/07/2007

Société

Nom Mr DUBOIS

Adresse 11 RUE RIO

CP 75001 PARIS 01 ville

Province

Pays FRANCE

Tél. Fax

Mobile 06 11 22 33 44

Si le client a un véhicule, entrez le matricule, marque, ... puis Entregistrer

Immatricule 123 ABC 75 Catégorie Berline

Marque BMW Nbre Portes 5

Modele E21 Mise en Cir 01/01/00 An.M 2000

Version Kilométrage 12 000

Energie Diesel Puissance 18

Annuler Entregistrer

Il faut d'abord chercher le client à l'aide des 2 petites loupes sur les colonnes Société et Nom. Si le client n'existe pas, cliquez sur le bouton <Créer une fiche> pour commencer la saisie des données du véhicule : Nom, Tél ... Immatr. Marque, etc. puis cliquez sur le bouton Entregistrer. A ce moment le client créé va apparaître dans le tableau de gauche, et il ne reste plus qu'à le sélectionner puis utiliser le bouton <Sélectionner>

- Une fois revenu sur l'écran de commande, Procédez à :
- Sélectionnez le véhicule dans la liste des véhicules du client voir (2)
  - Vous saisissez la date et l'heure de livraison prévues.
  - Saisir les articles et services (MO) avec le bouton Articles (3)

Sélectionnez une fiche produit, utilisez la petite loupe pour chercher 203

Famille Marque Créer une fiche Sélectionner

Réf OPTION1 Chercher

Cherchez Réf Afficher tout Annuler

| Fam            | Libellé                           | stock | Prix HT |
|----------------|-----------------------------------|-------|---------|
| PCE 0146278    | ANTI DEMARRAGE CODE               | 0     | 193,68  |
| PCE 0215       | DEMARREUR ECHANGE STANDARD        | 0     | 407,59  |
| PCE 021589     | KIT COMPLET FREINS ARRIERE        | 0     | 122,65  |
| PCE 0236       | RELAIS CONTACT                    | 0     | 13,77   |
| PCE 0281003005 | RELAIS DE PRECHAUFFAGE            | 0     | 79,45   |
| PCE 028158     | ENSEMBLE PIGNON AVEC VISSE VILBRE | 0     | 36,57   |
| PCE 0515P      | POULIE DE VILBREQUIN              | 0     | 221,86  |
| PCE 094        | CAPSULE A DEPRESSION              | 0     | 45,36   |
| PCE 1          | ACTUATEUR D'AVANCE                | 0     | 159,68  |
| PCE 1081410080 | CACHE SWITCH DE CALIBRAGE CONSTA  | 0     | 4,86    |
| PCE 11         | COUVERCLE BOSCH                   | 0     | 94,45   |
| 005 1311-24    | TACHYGRAPHE ECHANGE STANDARD      | 0     | 421,26  |
| 005 1314-27    | TACHYGRAPHE ECHANGE STANDARD      | 0     | 582,93  |
| 005 1318-24    | TACHYGRAPHE ECHANGE STANDARD      | 0     | 514,00  |
| 005 1318-25    | TACHYGRAPHE ECHANGE STANDARD      | 0     | 617,10  |
| 005 1319-24    | TACHYGRAPHE ECHANGE STANDARD      | 0     | 773,00  |
| 704 1319-27    | TACHYGRAPHE ECHANGE STANDARD      | 0     | 764,00  |
| 704 1324-24    | TACHYGRAPHE ECHANGE STANDARD      | 0     | 477,00  |
| 704 1324-25    | TACHYGRAPHE ECHANGE STANDARD      | 0     | 589,00  |
| PCE 1408423    | SERVO MOTEUR NEUF                 | 0     | 431,10  |
| 005 1455495    | ETIQUETTES REFLECHISSANTES PNEUS  | 0     | 0,00    |
| PCE 146023265  | BAGUE PORTE GALETS ROULEAUX       | 0     | 52,81   |
| PCE 1468658956 | TETE HYDRAULIQUE                  | 0     | 389,15  |

- Attribuer les travaux à un mécanicien, utiliser la liste Technicien (En haut à droite)
- Ajouter un note ou remarque qui s'imprimera en bas de page de la commande
- Enregistrer la commande avec le bouton <Enregistrer> (4)
- Imprimer la commande si besoin avec le bouton Edition (5)
- Imprimer OR (Ordre de réparation) pour les mécanicien si besoin.

RAPPEL : Le prix de l'article peut être modifié dans la commande. Vous pouvez sélectionner aussi des articles commentaires, comme par exemple dans notre cas < SOUS RESERVE DE XXXXXXXX>

**DE TOUTE FACON, UNE FOIS DE RETOUR SUR LA COMMANDE, VOUS AVEZ TOUJOURS LA POSSIBILITE DE MODIFIER TOUT : Le prix, le libellé et La quantité**

A quoi sert la colonne QtéLivré ?

C'est la quantité livrée ou le nombre d'heures de main d'œuvre effectuée. Ils peuvent être saisi par le mécanicien pour Indiquer que le travail est terminé. Ainsi le secrétariat, s'il est en réseau, il sera au courant des travaux en temps réel.

## 7>Gestion des Factures clients

**La gestion des factures est exactement similaire à celle des devis et commandes.**

La seule différence sur ce tableau est la présence de la colonne reste à payer

Pour la fiche facture :

Le bouton **Reprise Devis** permet de créer la facture à partie d'un ou plusieurs devis ou commandes déjà enregistré. Dans ce cas, vous n'avez même pas besoin de sélectionner un client.

Pour saisir le règlement d'une facture, il faut l'afficher, puis cliquer sur le bouton Règlement saisie (Tout en bas au milieu). Le bouton Voir permet d'afficher les règlements déjà effectués pour cette facture, car on peut la régler en plusieurs fois.

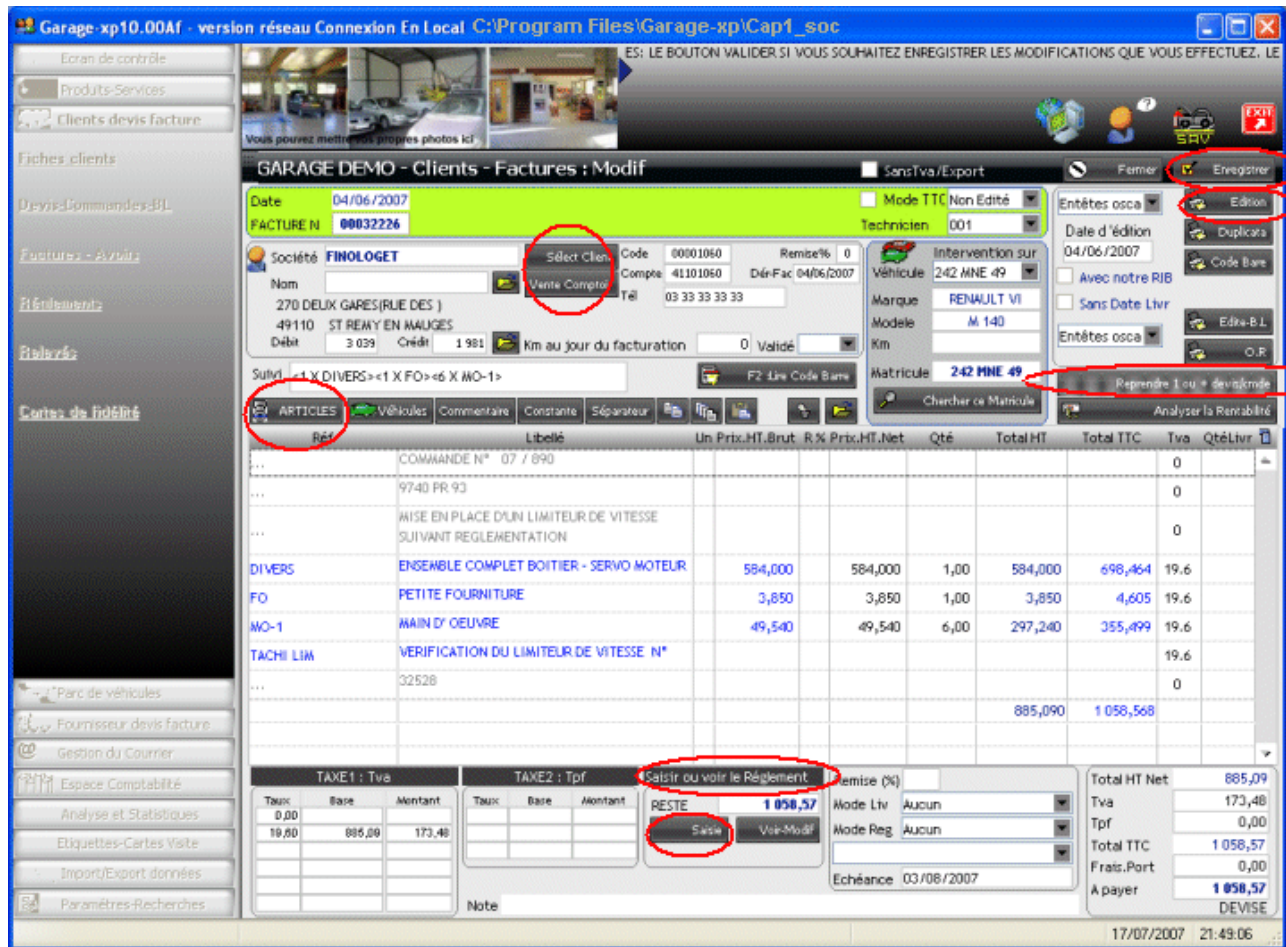

Le champ validé permet de verrouiller la facture afin qu'un autre utilisateur (non superviseur) ne puisse la modifier.

## 8> Consultation des règlements clients et fournisseurs

Cet écran permet de consulter les règlements des clients ainsi que ceux des fournisseurs. Vous pouvez aussi les afficher en parallèle. Si vous souhaitez modifier un règlement, il suffit de double-cliquer sur sa ligne :

## 9> Consultation des relevés clients

Relevé détaillé des clients, leurs factures et leurs règlements.

## 10>Gestion des cartes de fidélité clients

## 11>Gestion du parc des véhicules

Le parc contient les véhicules des clients (voitures rouges) et ceux appartenant au garage(voitures vertes).

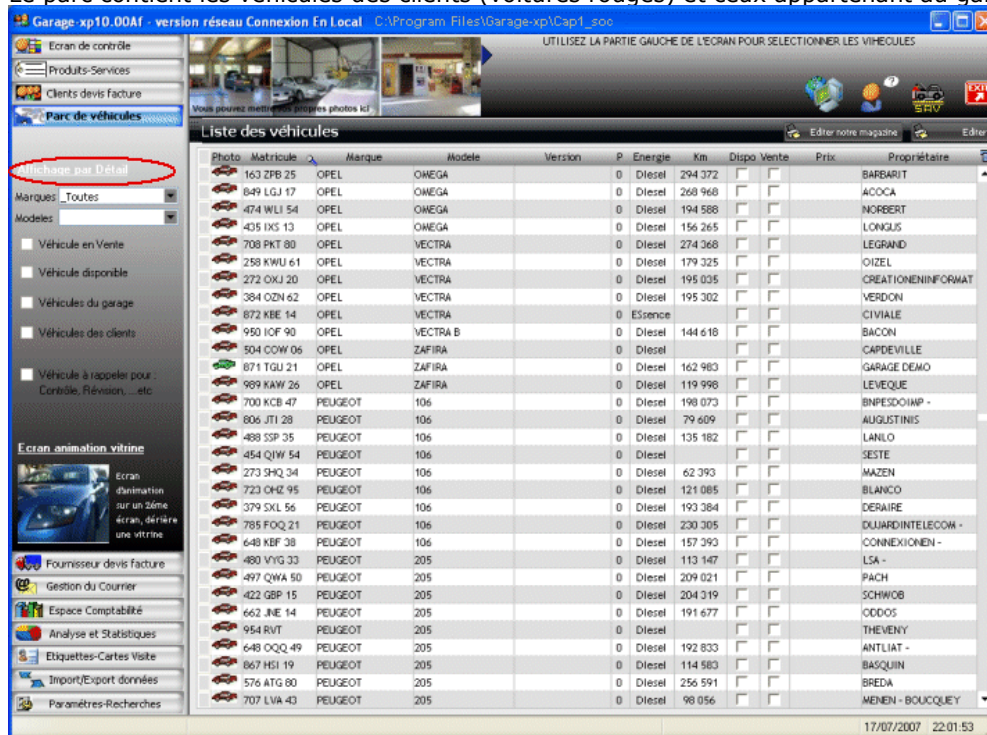

Pour voir le détail d'un véhicule, il suffit de double-cliquer dessus

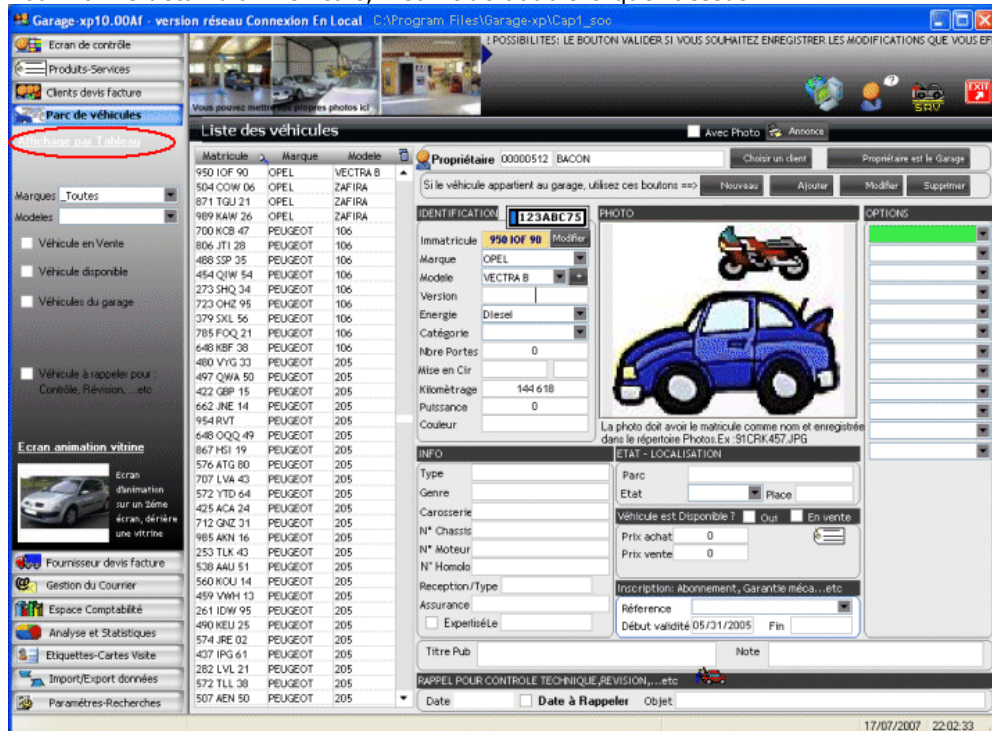

## 12>Gestion des Fournisseurs, leurs commandes et factures

La gestion des fournisseur, leurs commandes et leurs factures est identique à celle des client, étudiée ci-dessus.

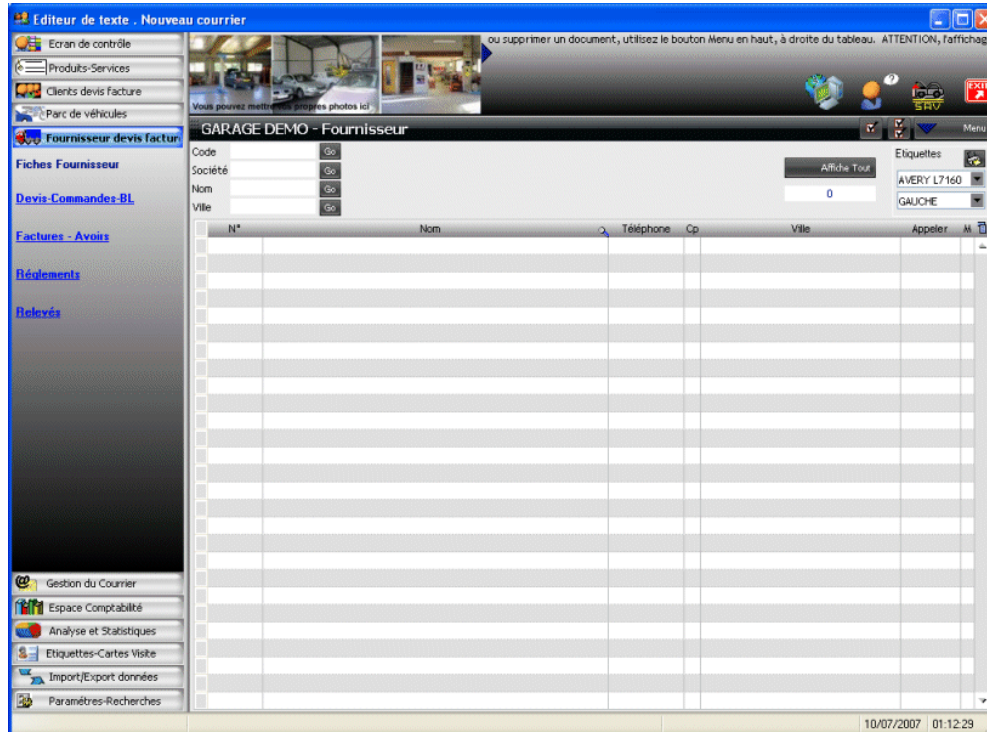

## 13>Gestion du courrier et des mailings

Pour créer un courrier, il suffit de :

- (1) Sélectionner le destinataire bouton <Chercher client> si c'est un client. Bouton <Chercher fournisseur> si c'est un fournisseur.
- (2) Cliquez sur le bouton avec l'image page blanche
- (3) Completez le texte de votre courrier
- (4) Enregistrez le courrier en cliquant sur le bouton <Disquette>

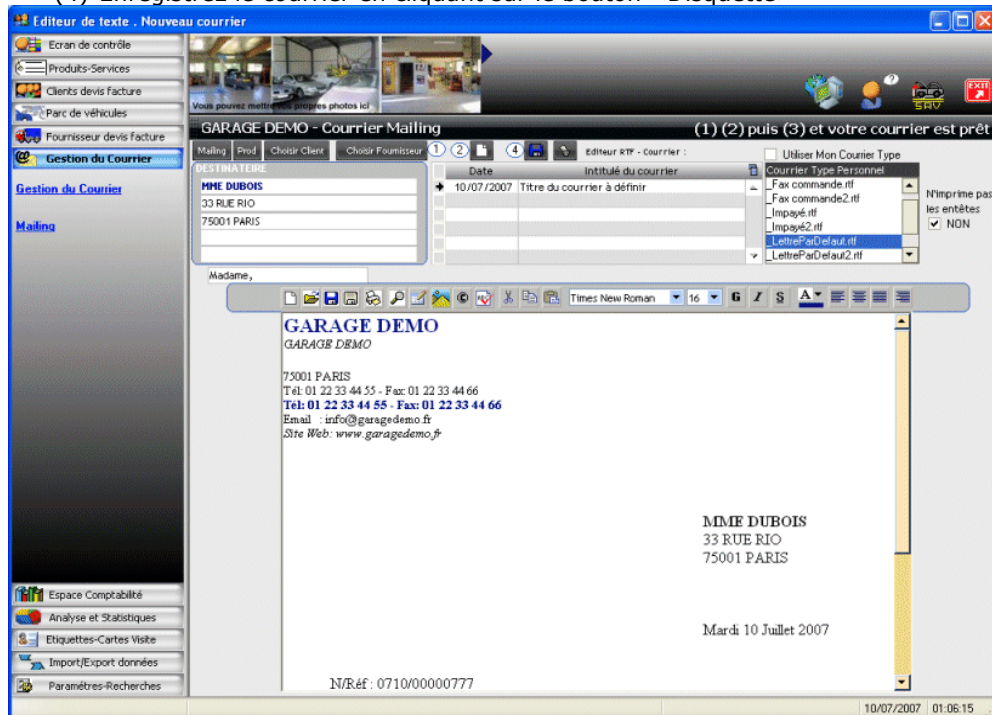

## 14>Gestion des livres comptables

Garage-xp10.00A1 - version réseau Connexion En Local C:\Program Files\Garage-xp\Cap1\_soc

fond aux factures et avoirs fournisseurs, le livre Banque correspond aux règlements dans lesquels vous a

**Livre des ventes** 65 Factures

Début: 01/06/2007 Vendredi Fin : 30/06/2007 Samedi Période Verrou Tout Afficher le livre Enregistrer Verrouillage Edition

Vous pouvez modifier le verrou ligne pas ligne dans la colonne Verrou, puis enregistrer

| Verrou | Mvt | Jnl        | Date       | Echéance | Facture  | N°Compte             | Libellé  | Montant | C/D | Av |
|--------|-----|------------|------------|----------|----------|----------------------|----------|---------|-----|----|
| 1      | VT  | 01/06/2007 | 31/08/2007 | 00032212 | 41100952 | EDUCATIONESNATIONALE | 177,61   | C       |     |    |
| 2      | VT  | 01/06/2007 | 31/07/2007 | 00032213 | 41100195 | ADSEAS               | 136,83   | C       |     |    |
| 3      | VT  | 01/06/2007 | 15/09/2007 | 00032214 | 41101063 | FORMASSYSES          | 220,03   | C       |     |    |
| 4      | VT  | 01/06/2007 | 02/07/2007 | 00032215 | 41100010 | MERLIN               | 224,11   | C       |     |    |
| 5      | VT  | 01/06/2007 | 31/07/2007 | 00032216 | 41100766 | CREDITLYONNAIS       | 53,82    | C       |     |    |
| 6      | VT  | 01/06/2007 | 31/08/2007 | 00032217 | 41100952 | EDUCATIONESNATIONALE | 177,61   | C       |     |    |
| 7      | VT  | 01/06/2007 | 31/08/2007 | 00032218 | 41100952 | EDUCATIONESNATIONALE | 177,61   | C       |     |    |
| 8      | VT  | 01/06/2007 | 31/08/2007 | 00032219 | 41100952 | EDUCATIONESNATIONALE | 177,61   | C       |     |    |
| 9      | VT  | 01/06/2007 | 02/07/2007 | 00032220 | 41100010 | MERLIN               | 197,34   | C       |     |    |
| 10     | VT  | 01/06/2007 | 02/07/2007 | 00032221 | 41100010 | MERLIN               | 197,34   | C       |     |    |
| 11     | VT  | 01/06/2007 | 31/07/2007 | 00032222 | 41101188 | OUCHELLI             | 233,92   | C       |     |    |
| 12     | VT  | 01/06/2007 | 31/07/2007 | 00032223 | 41100010 | MERLIN               | 197,34   | C       |     |    |
| 13     | VT  | 01/06/2007 | 31/07/2007 | 00032224 | 41101185 | KALHES               | 233,92   | C       |     |    |
| 14     | VT  | 04/06/2007 | 10/09/2007 | 00032225 | 41100414 | CAPERSONETSYSTEMES   | 529,06   | C       |     |    |
| 15     | VT  | 04/06/2007 | 03/08/2007 | 00032226 | 41101060 | FINOLOGET            | 1 058,57 | C       |     |    |

Modif code journal

| Mvt | Jnl | Date       | Echéance   | N°Plice  | Compte   | Libellé          | Montant | C/D | PointageCode | An | Libellé compte      | Version | Débit  | Crédit |
|-----|-----|------------|------------|----------|----------|------------------|---------|-----|--------------|----|---------------------|---------|--------|--------|
| 1   | VT  | 01/06/2007 | 31/08/2007 | 00032212 | 41100952 | EDUCATIONESNATIO | 177,61  | D   |              |    | SPL SOCIETE I O2003 |         | 177,61 |        |
| 6   | VT  | 01/06/2007 | 31/08/2007 | 00032217 | 706      | EDUCATIONESNATIO | 148,50  | C   |              |    | Prestations d O2003 |         |        | 148,50 |
| 6   | VT  | 01/06/2007 | 31/08/2007 | 00032217 | 445700   | EDUCATIONESNATIO | 29,11   | C   |              |    | tva debit 19. O2003 |         | 29,11  |        |
| 7   | VT  | 01/06/2007 | 31/08/2007 | 00032218 | 41100952 | EDUCATIONESNATIO | 177,61  | D   |              |    | SPL SOCIETE I O2003 |         | 177,61 |        |
| 7   | VT  | 01/06/2007 | 31/08/2007 | 00032218 | 706      | EDUCATIONESNATIO | 148,50  | C   |              |    | Prestations d O2003 |         |        | 148,50 |
| 7   | VT  | 01/06/2007 | 31/08/2007 | 00032218 | 445700   | EDUCATIONESNATIO | 29,11   | C   |              |    | tva debit 19. O2003 |         | 29,11  |        |
| 8   | VT  | 01/06/2007 | 31/08/2007 | 00032219 | 41100952 | EDUCATIONESNATIO | 177,61  | D   |              |    | SPL SOCIETE I O2003 |         | 177,61 |        |
| 8   | VT  | 01/06/2007 | 31/08/2007 | 00032219 | 706      | EDUCATIONESNATIO | 148,50  | C   |              |    | Prestations d O2003 |         |        | 148,50 |
| 8   | VT  | 01/06/2007 | 31/08/2007 | 00032219 | 445700   | EDUCATIONESNATIO | 29,11   | C   |              |    | tva debit 19. O2003 |         | 29,11  |        |
| 9   | VT  | 01/06/2007 | 02/07/2007 | 00032220 | 41100010 | MERLIN           | 197,34  | D   |              |    | EVOLUS/ O2003       |         | 197,34 |        |
| 9   | VT  | 01/06/2007 | 02/07/2007 | 00032220 | 706      | MERLIN           | 165,00  | C   |              |    | Prestations d O2003 |         |        | 165,00 |

17/07/2007 22:20:07

Garage-xp10.00A1 - version réseau Connexion En Local C:\Program Files\Garage-xp\Cap1\_soc

voirs fournisseurs, le livre Banque correspond aux règlements dans lesquels vous avez mise une date de v

**Livre banque** 21

Début: 01/06/2007 Vendredi Fin : 30/06/2007 Samedi Période Verrou Tout Afficher le livre Enregistrer Verrouillage Edition

Vous pouvez modifier le verrou ligne pas ligne dans la colonne Verrou, puis enregistrer

| Verrou | Mvt | Jnl        | Date       | Echéance | Facture  | N°Compte   | Libellé | Montant | C/D | Av |
|--------|-----|------------|------------|----------|----------|------------|---------|---------|-----|----|
| 1      | BQ  | 01/06/2007 | 01/06/2007 | 00031856 | 41100024 | FX200      | 62,38   | C       |     |    |
| 2      | BQ  | 01/06/2007 | 01/06/2007 | 00031929 | 41100024 | FX200      | 197,34  | C       |     |    |
| 3      | BQ  | 01/06/2007 | 01/06/2007 | 00031927 | 41100024 | FX200      | 234,42  | C       |     |    |
| 4      | BQ  | 01/06/2007 | 01/06/2007 | 00031831 | 41100024 | FX200      | 197,34  | C       |     |    |
| 5      | BQ  | 01/06/2007 | 01/06/2007 | 00031945 | 41100024 | FX200      | 234,42  | C       |     |    |
| 6      | BQ  | 01/06/2007 | 01/06/2007 | 00031878 | 41100024 | FX200      | 249,23  | C       |     |    |
| 7      | BQ  | 05/06/2007 | 05/06/2007 | 00032005 | 41100091 | WEBCONNECT | 110,31  | C       |     |    |
| 8      | BQ  | 07/06/2007 | 07/06/2007 | 00032110 | 41100010 | MERLIN     | 234,42  | C       |     |    |
| 9      | BQ  | 07/06/2007 | 07/06/2007 | 00032101 | 41100010 | MERLIN     | 234,42  | C       |     |    |
| 10     | BQ  | 07/06/2007 | 07/06/2007 | 00032085 | 41100010 | MERLIN     | 234,42  | C       |     |    |
| 11     | BQ  | 10/06/2007 | 10/06/2007 | 00031858 | 41100023 | CHIPRSARL  | 162,06  | C       |     |    |
| 12     | BQ  | 10/06/2007 | 10/06/2007 | 00031861 | 41100023 | CHIPRSARL  | 167,74  | C       |     |    |
| 13     | BQ  | 10/06/2007 | 10/06/2007 | 00031862 | 41100023 | CHIPRSARL  | 162,06  | C       |     |    |
| 14     | BQ  | 10/06/2007 | 10/06/2007 | 00031913 | 41100023 | CHIPRSARL  | 91,49   | C       |     |    |
| 15     | BQ  | 10/06/2007 | 10/06/2007 | 00031914 | 41100023 | CHIPRSARL  | 91,49   | C       |     |    |

Modif code journal

| Mvt | Jnl | Date       | Echéance   | N°Plice  | Compte   | Libellé | Montant | C/D | PointageCode | An | Libellé compte    | Version | Débit  | Crédit |
|-----|-----|------------|------------|----------|----------|---------|---------|-----|--------------|----|-------------------|---------|--------|--------|
| 1   | BQ  | 01/06/2007 | 01/06/2007 | 00031856 | 41100024 | FX200   | 62,38   | C   |              |    | VOLVO TRUCI O2003 |         |        | 62,38  |
| 1   | BQ  | 01/06/2007 | 01/06/2007 | 00031856 | 5120     | FX200   | 62,38   | D   |              |    | COMPTB BANK O2003 |         | 62,38  |        |
| 2   | BQ  | 01/06/2007 | 01/06/2007 | 00031929 | 41100024 | FX200   | 197,34  | C   |              |    | VOLVO TRUCI O2003 |         |        | 197,34 |
| 2   | BQ  | 01/06/2007 | 01/06/2007 | 00031929 | 5120     | FX200   | 197,34  | D   |              |    | COMPTB BANK O2003 |         | 197,34 |        |
| 3   | BQ  | 01/06/2007 | 01/06/2007 | 00031927 | 41100024 | FX200   | 234,42  | C   |              |    | VOLVO TRUCI O2003 |         |        | 234,42 |
| 3   | BQ  | 01/06/2007 | 01/06/2007 | 00031927 | 5120     | FX200   | 234,42  | D   |              |    | COMPTB BANK O2003 |         | 234,42 |        |
| 4   | BQ  | 01/06/2007 | 01/06/2007 | 00031831 | 41100024 | FX200   | 197,34  | C   |              |    | VOLVO TRUCI O2003 |         |        | 197,34 |
| 4   | BQ  | 01/06/2007 | 01/06/2007 | 00031831 | 5120     | FX200   | 197,34  | D   |              |    | COMPTB BANK O2003 |         | 197,34 |        |
| 5   | BQ  | 01/06/2007 | 01/06/2007 | 00031945 | 41100024 | FX200   | 234,42  | C   |              |    | VOLVO TRUCI O2003 |         |        | 234,42 |
| 5   | BQ  | 01/06/2007 | 01/06/2007 | 00031945 | 5120     | FX200   | 234,42  | D   |              |    | COMPTB BANK O2003 |         | 234,42 |        |
| 6   | BQ  | 01/06/2007 | 01/06/2007 | 00031878 | 41100024 | FX200   | 249,23  | C   |              |    | VOLVO TRUCI O2003 |         |        | 249,23 |

17/07/2007 22:21:59

## 15>Analyse et statistiques

## 16>Etiquettes et cartes de visites

## 17>Importation exportation des données

Pour importer un fichier clients, il est indispensable qu'il soit de la forme suivante :

**Si c'est un fichier texte.**

Il doit être de la forme (Colonnes séparées par des points-virgules):

SOCIETE;CIVILITE;NOM;ADRESSE;COMPLEMENT;CODEPOSTAL;VILLE;PAYS;TEL;FAX ;MOBILE;EMAIL;N°TVA ;NOTE

Ou bien sous la forme (Colonnes séparées par des tabulations):

SOCIETE CIVILITE NOM ADRESSE COMPLEMENT CODEPOSTAL VILLE PAYS TEL FAX MOBILE EMAIL N° COMPTE NOTE

On voit que chaque ligne du fichier est composée de 12 colonnes séparées par des points-virgules ou par tabulations.

**Chaque colonne doit exister dans votre fichier, même vide**

Pour la colonne CIVILITE, sa valeur doit être MME, MLE, MR ou alors ne contient rien

**Si c'est un fichier Excel.**

Il doit contenir 12 colonnes :

| SOCIETE | CIVILITE | NOM | ADRESSE | COMPLEMENT | CODEPOSTAL | VILLE | PAYS | TEL | FAX | MOBILE | EMAIL | N° | COMPTE | NOTE |
|---------|----------|-----|---------|------------|------------|-------|------|-----|-----|--------|-------|----|--------|------|
|---------|----------|-----|---------|------------|------------|-------|------|-----|-----|--------|-------|----|--------|------|

Si une colonne n'existe pas dans votre fichier, alors créez la et ne mettez rien dedans.

**Pour importer :**

- Sélectionnez le fichier que vous souhaitez importer (bouton Loupe)
- Cliquez sur le bouton Affiche ce fichier
- Vérifiez les données affichées
- Utilisez les 2 boutons Sélection/Désélection si besoin
- Cliquez sur le bouton Importer le fichier

**Pour exporter :**

- Filtrer la recherche des clients à afficher si besoin (Département, Ville, ...etc.)
- Cliquez sur Chercher
- Cliquez sur le bouton Dans Fichier Texte, si vous souhaitez avoir un Fichier Texte
- Cliquez sur le bouton Dans Fichier Excel, si vous souhaitez avoir un Fichier Excel