



# Notice d'utilisation Passerelle

## Sage / sefairepayer.com

### Table des matières

I Qu'est ce que Passerelle ?.....	2
II Utilisation.....	2
II.1 Étape 1.....	2
II.2 Étape 2.....	3
II.3 Étape 3.....	4
II.4 Étape 4.....	5
II.5 Étape 5.....	6
III Questions Fréquentes.....	7
IV Notes légales.....	7



# I Qu'est ce que Passerelle ?

Passerelle est un logiciel édité par sefairepayer.com dont le but est de **faciliter l'usage des services de sefairepayer.com** aux utilisateurs de Sage 30 ou Sage 100 comptabilité.

En quelques clics, les utilisateurs de Sage 30 ou Sage 100 ont la possibilité de déposer chez sefairepayer.com leurs factures en retard de paiement ou impayés, puis de sélectionner les offres de sefairepayer.com afin de recouvrer leurs factures.

La passerelle « sage – sefairepayer.com » utilise le module Relance Client du logiciel Sage associé avec le fichier sefairepayer.bma

## II Utilisation

### II.1 *Étape 1*

A partir du logiciel Sage, cliquez sur « Traitement » puis sélectionnez « Relances clients ...»

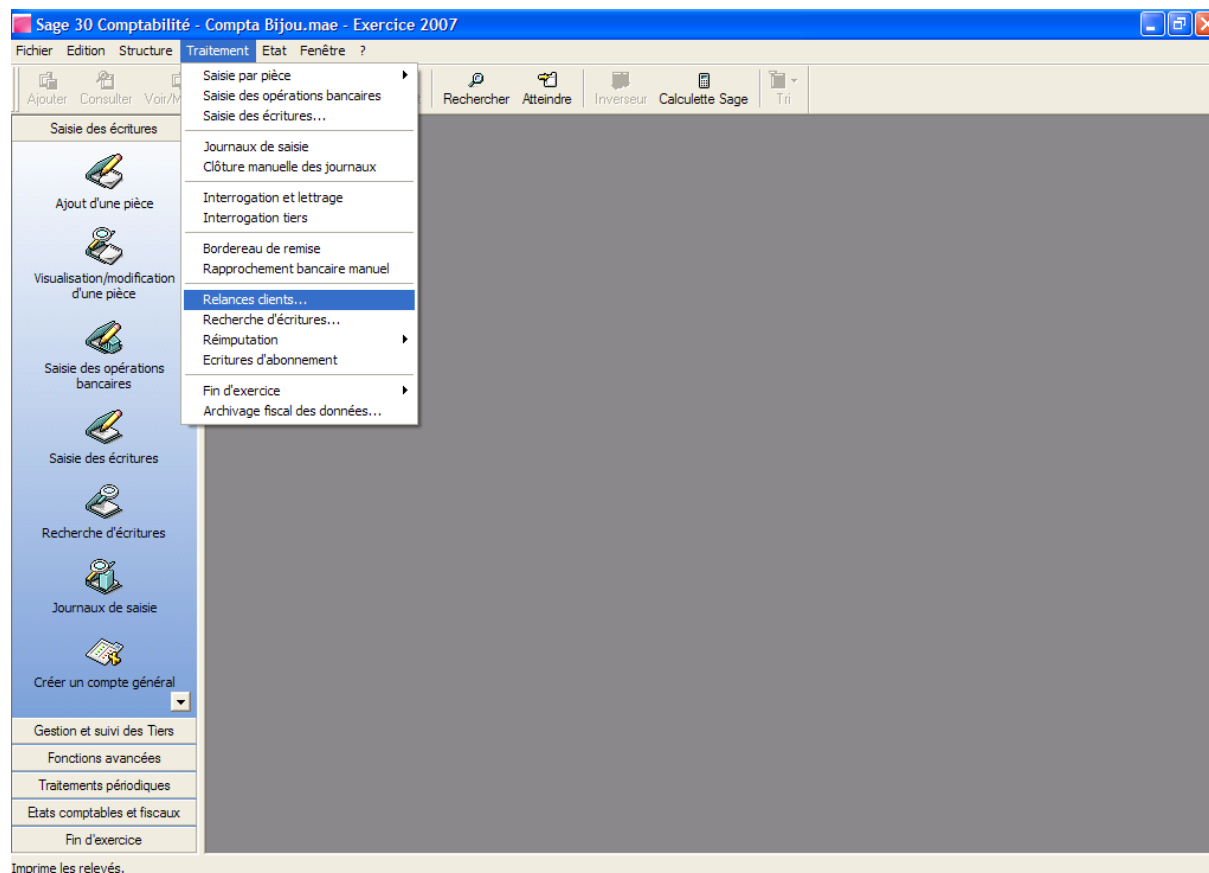

## II.2 Étape 2

En cas de besoins, affiner le filtre de recherche par Date, Client, Compte, Échéance :

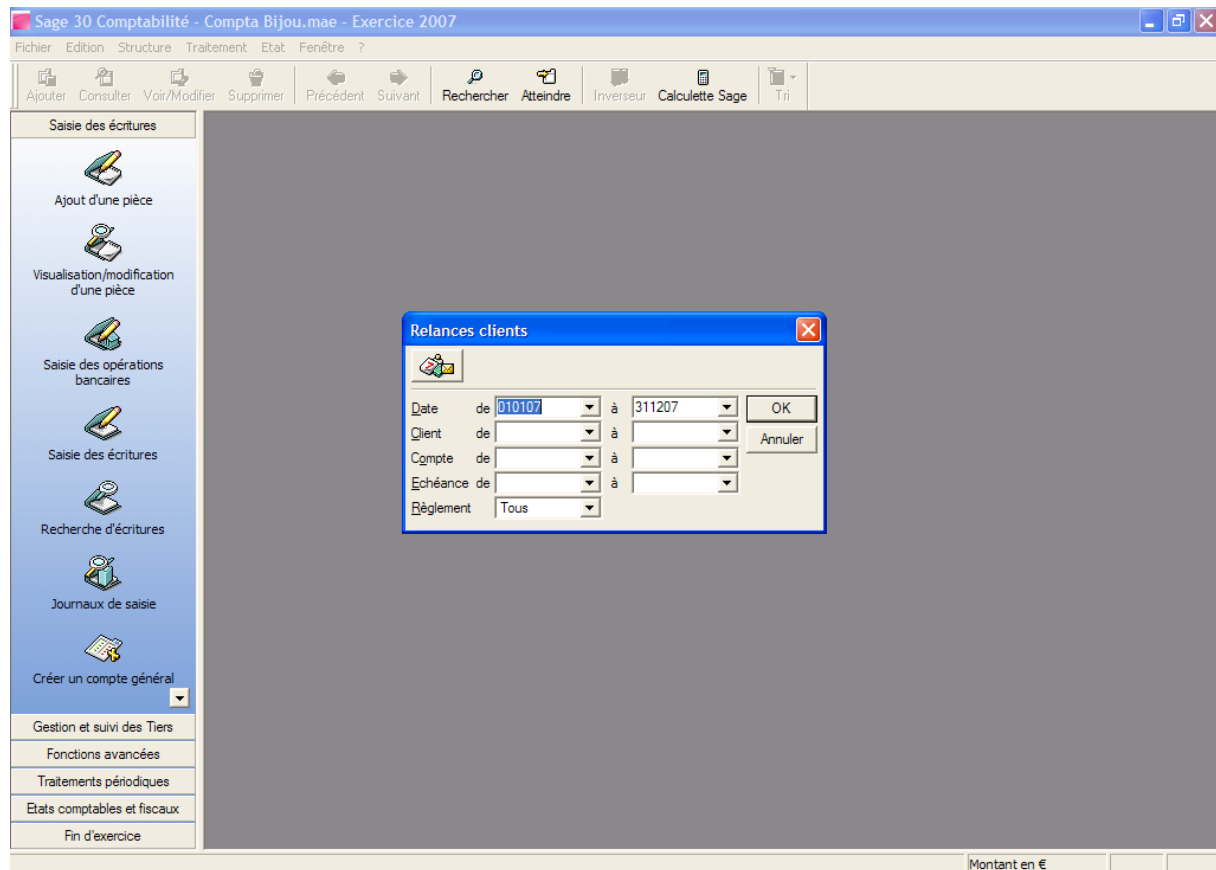

## 11.3 Étape 3

Choisissez le fichier « **sefairepayer.bma** » puis cliquez sur "Ouvrir"

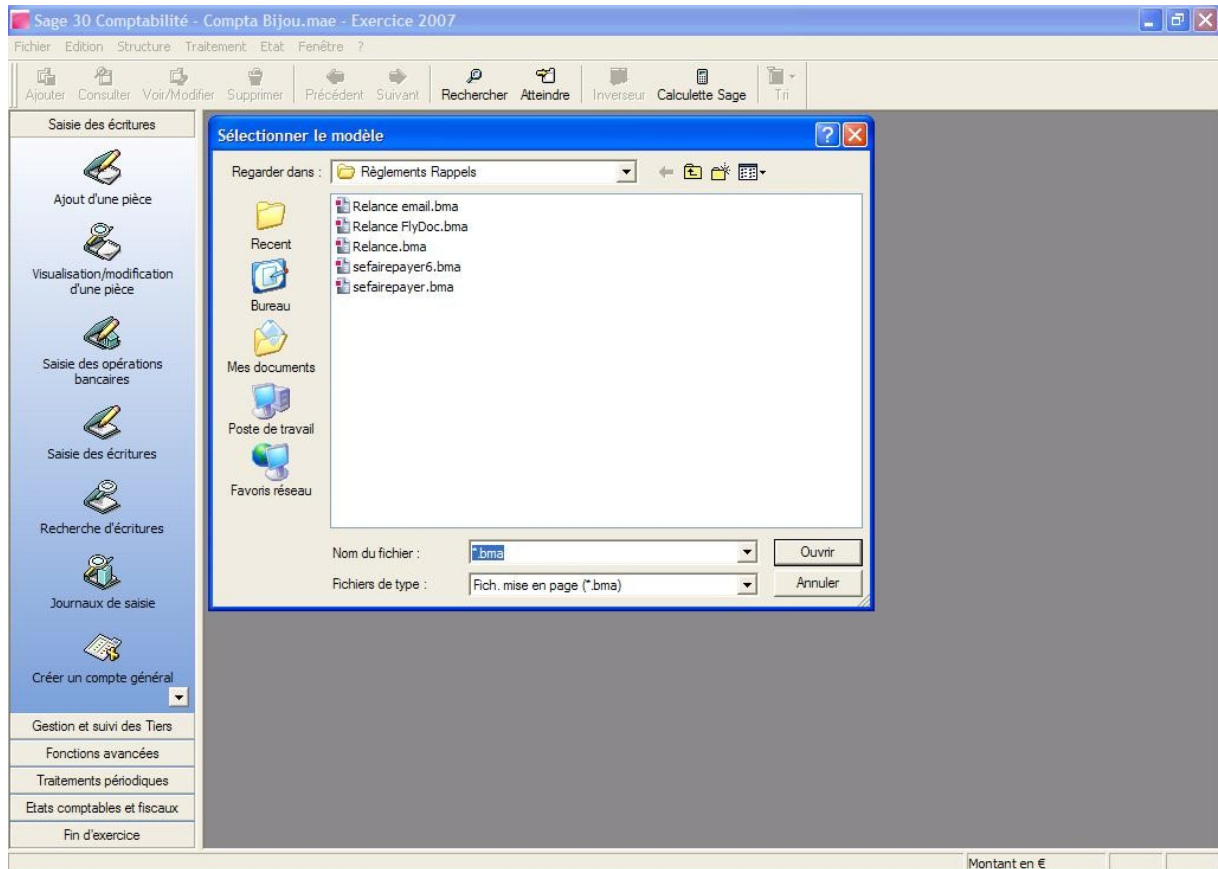

## II.4 Étape 4

Sélectionnez l'imprimante sefairepayer.com

Sage 30 Comptabilité - Compta Bijou.mae - Exercice 2007

Fichier Edition Structure Traitement Etat Fenêtre ?

Ajouter Consulter Voir/Modifier Supprimer Précédent Suivant Rechercher Atteindre Inverseur Calculatrice Sage Tri

Saisie des écritures

- Ajout d'une pièce
- Visualisation/modification d'une pièce
- Saisie des opérations bancaires
- Saisie des écritures
- Recherche d'écritures
- Journaux de saisie
- Créer un compte général

Gestion et suivi des Tiers

Fonctions avancées

Traitements périodiques

Etats comptables et fiscaux

Fin d'exercice

Montant en €

**Impression**

Imprimante

Nom: EPSON Stylus Photo R265 Series Propriétés

Etat: sefairepayer.com

Type: EPSON Stylus Photo R265 Series

Où: USB001

Comment.:  Imp. dans fichier

Etendue d'impression

Tout

Pages de: à:

Sélection

Copies

Nombre de copies: 1

Assemb.

Qualité brouillon

Compressé

Impression page de garde

Pré-imprimé

Aperçu avant impression

N° 1ère page: 1

Une impression par document

Impression dans un fichier PDF

Impression dans un Classeur Microsoft Excel

OK Annuler



## 11.5 Étape 5

Vos impayés sont maintenant transférés sur la plateforme sefairepayer.com



The screenshot shows the sefairepayer.com website interface. The header features the logo and tagline "sefairepayer.com pour les entreprises et les particuliers". The main content area is divided into two sections: "Vos informations personnelles" and "Vos débiteurs".

**Vos informations personnelles**

Nom de votre société	SARL Exemple	Immatriculation (siren)	637499383
Nom	M DUPOND	Prénom	Jean-Claude
Adresse	10 rue du Général Leclerc	Téléphone	0110101010
Ville	PARIS	Email	dupond-jc@wanadoo.fr
		Code Postal	75000

**Vos débiteurs**

Liste des dossiers extraits du fichier reçu :

Nom débiteur	Montant	Contre "les négligents" <b>DECLIC</b> 4€ HT (4%)		Contre "les récalcitrants" <b>IMPACT</b> dès 19€ HT (22%)		Contre "les cas difficiles" <b>COMMANDO</b> dès 89€ HT (106%)		Contre "les irréductibles" <b>JUDICIAIRE</b> dès 240€ HT (287%)	
		4 E	19 E	39 E	49 E	89 E	180 E	240 E	1 480 E
DELTA DISTRIBUTION - 15 rue de...	270 231,70 €	<input type="checkbox"/>	<input type="checkbox"/>	<input type="checkbox"/>	<input type="checkbox"/>	<input type="checkbox"/>	<input type="checkbox"/>	<input type="checkbox"/>	<input type="checkbox"/>
ETS DUPOND - ZI Les Plesses 44...	25 600,00 €	<input type="checkbox"/>	<input type="checkbox"/>	<input type="checkbox"/>	<input type="checkbox"/>	<input type="checkbox"/>	<input type="checkbox"/>	<input type="checkbox"/>	<input type="checkbox"/>
		<input type="checkbox"/>	<input type="checkbox"/>	<input type="checkbox"/>	<input type="checkbox"/>	<input type="checkbox"/>	<input type="checkbox"/>	<input type="checkbox"/>	<input type="checkbox"/>
		<input type="checkbox"/>	<input type="checkbox"/>	<input type="checkbox"/>	<input type="checkbox"/>	<input type="checkbox"/>	<input type="checkbox"/>	<input type="checkbox"/>	<input type="checkbox"/>

J'accepte les conditions générales de ventes\* ([Consultables ici](#))

© 2010 sefairepayer.com, Tous droits réservés.  
Activité exercée en conformité avec la loi du 06.01.1978 et décret du 18.12.1996 portant sur l'activité de recouvrement de créances  
Prêt-à-Recouvrer est une marque déposée Site déposé V2.3

### **III Questions Fréquentes**

Voir le site [www.sefairepayer.com](http://www.sefairepayer.com)

### **IV Notes légales**

Copyright; Tous droits réservés à la société sefairepayer.com

Utilisation de ce logiciel réservée aux utilisateurs de Sage 30 ou Sage 100 Comptabilité.

Sage 30, Sage 100 sont des marques déposées appartenant à Sage.

sefairepayer.com ne pourra en aucun cas être tenu pour responsable de l'usage qui sera fait de ce, logiciel, des dommages directs ou indirects causés à l'utilisateur ou à des tiers, ni même des dommages directs ou indirects causés au software (logiciels, données, programmes, fichiers...) ou hardware (matériel, câble, réseau...) de l'utilisateur ou des tiers. sefairepayer.com ne saurait être responsable du dysfonctionnement du logiciel, de ses produits ou services consécutifs à la force majeure tel que défini par le droit commun, pas plus que des indisponibilités dues à des éléments extérieures dont sefairepayer.com n'a pas la maîtrise.

sefairepayer.com utilise une licence de la société VeryPDF.com  
PDFCamp Printer est une marque de la société VeryPDF.com