

12 La fenêtre produit unitaire



The screenshot shows the CQStock software interface. On the left, a menu is open with 'Recherche de produits unitaires' highlighted. A red arrow points from this menu item to the 'Recherche d'un produit unitaire' window. The window has a title bar and a toolbar. Below the toolbar, there are several search filters: 'Numéro interne', 'Nom de produit', 'Référence (cb)', 'Nom réf. FRS', 'Nom réf. FRS', 'Réf. catalogue', and 'Site'. There are also radio buttons for 'Aucune', 'date d'entrée', 'date d'ouverture', 'date de fermeture', and 'Encore ouvert le'. A date range is set from '27/12/2014' to '03/01/2015'. A 'Recherche Global' button is on the right. Below this, there are two search buttons labeled '(1)' and '(2)'. The main area is a table titled 'Résultat(s) de la recherche :'. The table has columns for 'N° interne', 'Nom Pdt', 'Num Lot', 'Date Péréemption', 'Date d'entrée', 'Date ouverture', 'Date fin d'utilisation', and 'Lieu de stockage'. The table is currently empty. At the bottom, there is a legend with four items: 'Produit périmé ou déjà utilisé', 'Date de péremption = date d'aujourd'hui', 'Produit destockable', and 'Produit ouvert'. There are also 'Sélectionner' and 'Fermer' buttons.

Figure 41 : Accès à la fenêtre de produit unitaire

Cette fenêtre permet d'avoir la traçabilité de l'ensemble de vos produits : date d'entrée en stock, numéro de lot, date d'ouverture et date de destruction. Avec une utilisation correcte du logiciel, vous retrouverez à partir d'une date, les numéros de lots des produits utilisés dans votre structure. De plus c'est à partir de cette fenêtre que vous pourrez saisir les alertes sur les numéros de lots (réactovigilance), modifier des lieux de stockage des produits déjà en stock, détruire un produit...

12.1 Rechercher un produit

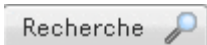
Les étapes...

- a. Choisir le mode de recherche :
- Par numéro interne : numéro unique à chaque produit entrant dans le stock. Il est généré par le logiciel et marqué sur l'étiquette.
 - Par nom du produit
 - Par référence du produit
 - Par lieu de stockage
 - Par date d'entrée dans le stock, date d'ouverture, ou date de fermeture
 - Cliquer sur  (1)
 - Par numéro de lot
 - Par mot clé dans l'alerte
 - Cliquer sur  (2)

Pour information...

Pour les recherches par nom de produit ou référence : taper le début de votre mot suivi d'un point d'interrogation « ? » pour afficher les produits ou références commençant par le mot que vous avez tapé.

Si vous mettez seulement un point d'interrogation, vous afficherez l'ensemble des produits.

- b. Les produits apparaissent alors de différentes couleurs comme l'indique la légende.

Légende :

Produit périmé ou déjà utilisé <input type="checkbox"/>	Date de péremption = date d'aujourd'hui <input type="checkbox"/>	Produit destockable <input type="checkbox"/>	Produit ouvert <input type="checkbox"/>
---	--	--	---

- c. Il vous suffit de cocher ou décocher les cases pour filtrer l'affichage des produits.

12.2 Signaler une alerte sur un lot

Les étapes...

- Dans la fenêtre de recherche de produit unitaire, après votre recherche, sélectionnez le produit désiré puis cliquez sur 
- La fenêtre « Déstockage » apparaît. Cette fenêtre est unique au produit, c'est sa fiche de vie.

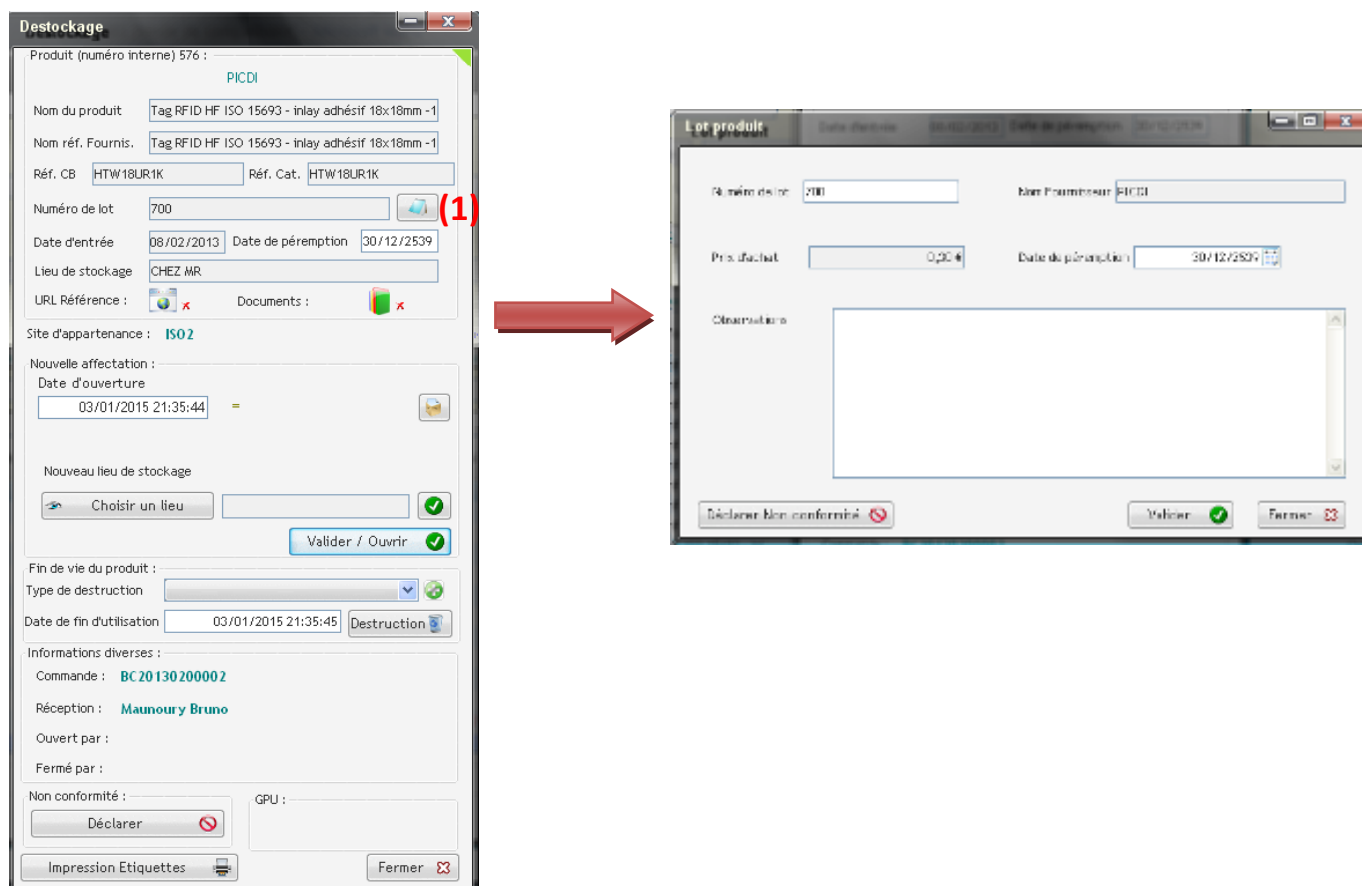

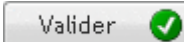

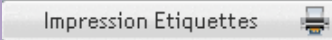
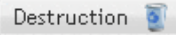

Figure 42 : Fiche de déstockage (fiche de vie)

- Cliquer sur l'icône (1) 
- La fenêtre d'observation de lot apparaît. Saisir l'intitulé de l'alerte et cliquer sur 

Lors du déstockage des produits comportant ce même numéro de lot, l'alerte entrée sera visible.

Pour information...

C'est aussi dans cette fenêtre que vous pourrez réaliser certaines opérations pratiques :

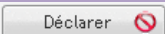
- Réimprimer l'étiquette du produit en cliquant sur 
- Détruire un produit en cliquant sur 
- Ouvrir manuellement un produit en cliquant sur 
- Déclarer une non-conformité en cliquant sur 

N'oubliez pas de cliquer sur  pour enregistrer les modifications.

Il est possible de visualiser le nom et prénom des personnes ayant réceptionné, ouvert ou fermé le produit