

Manuel d'utilisation du web smart pack version CSOV

1. Consultation de la validité du jeton
2. Exportation d'un jeton
3. Consultation des données d'identité
4. Consultation des certificats dans la carte
5. Formation

1 Consultation de la validité du jeton

1 : Cliquez sur « Démarrer > Programmes > Web Smart Pack > Gestionnaire ». La fenêtre suivante s'affiche alors :

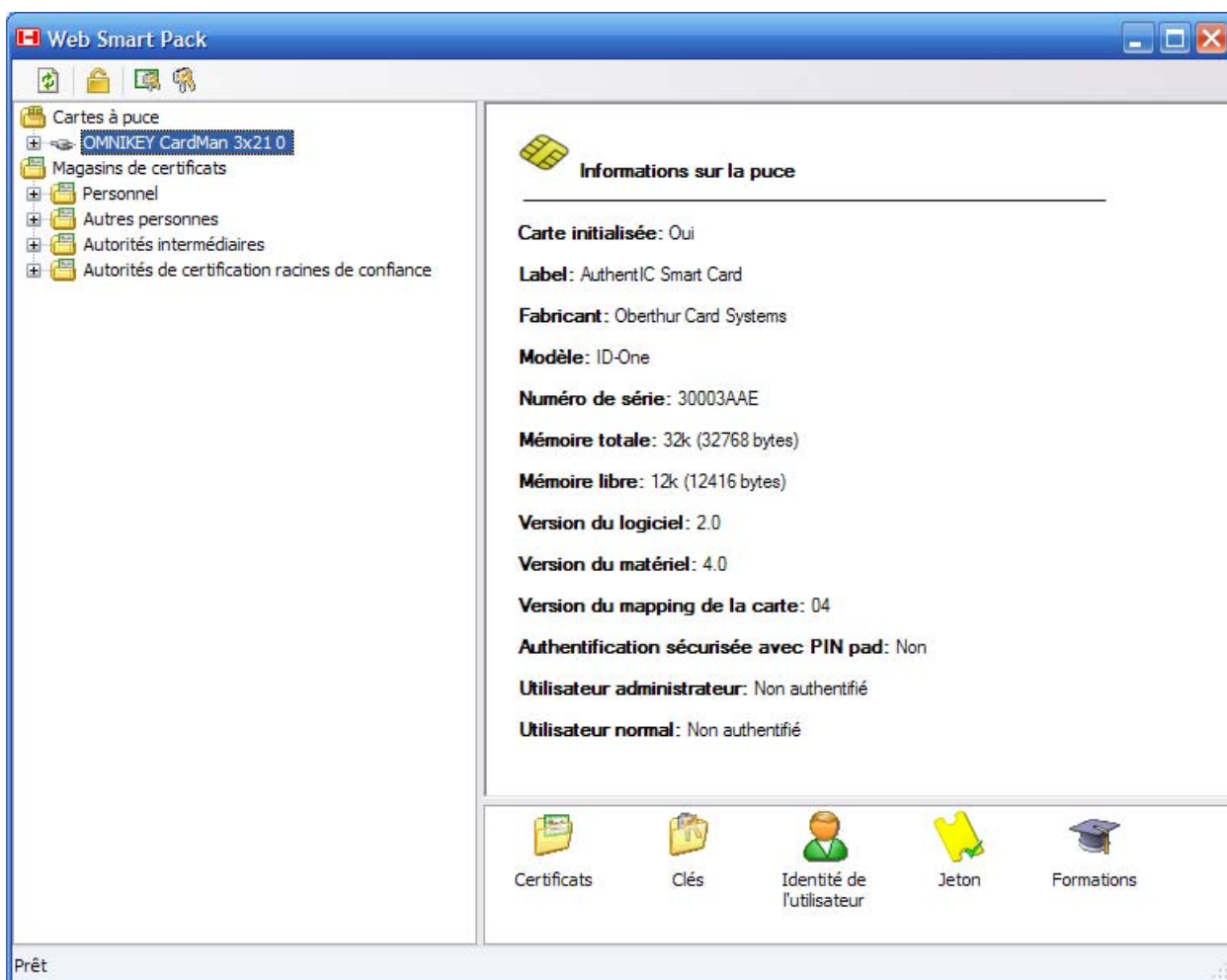

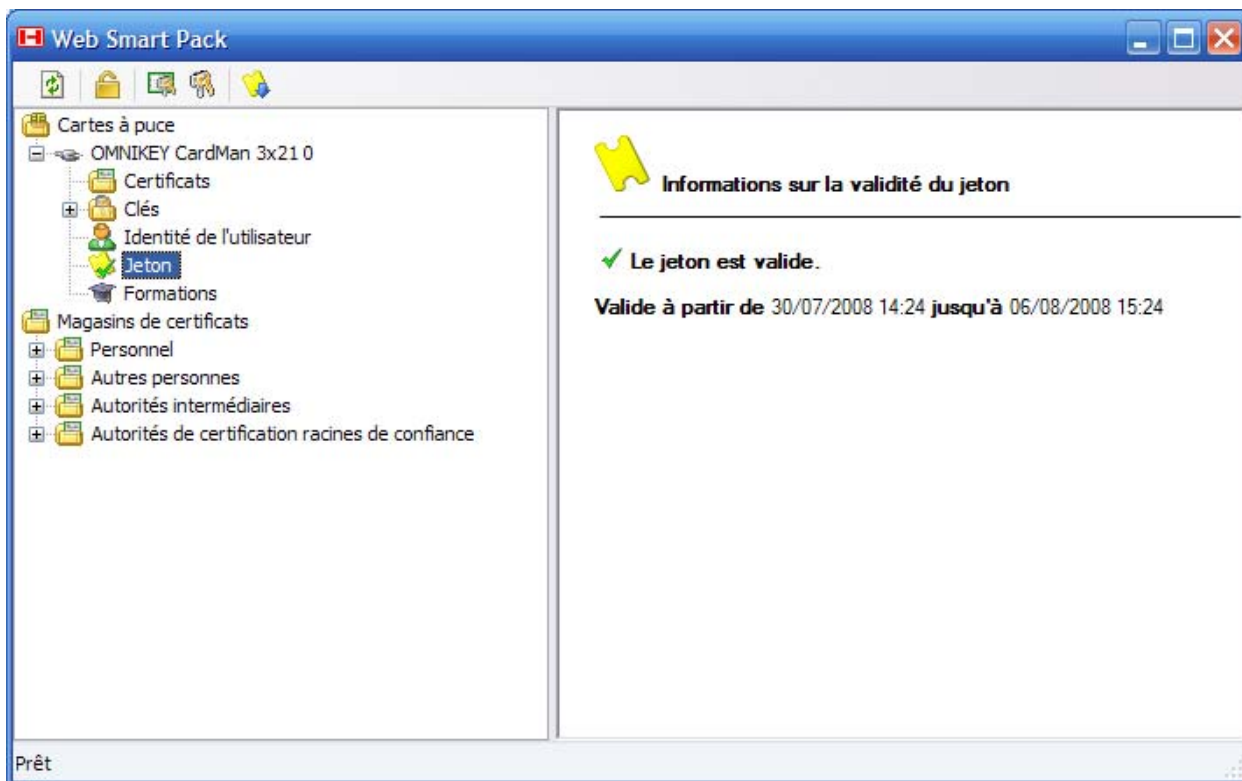

2 : Cliquer sur l'icône « Jeton ». Vous obtenez la fenêtre suivante :

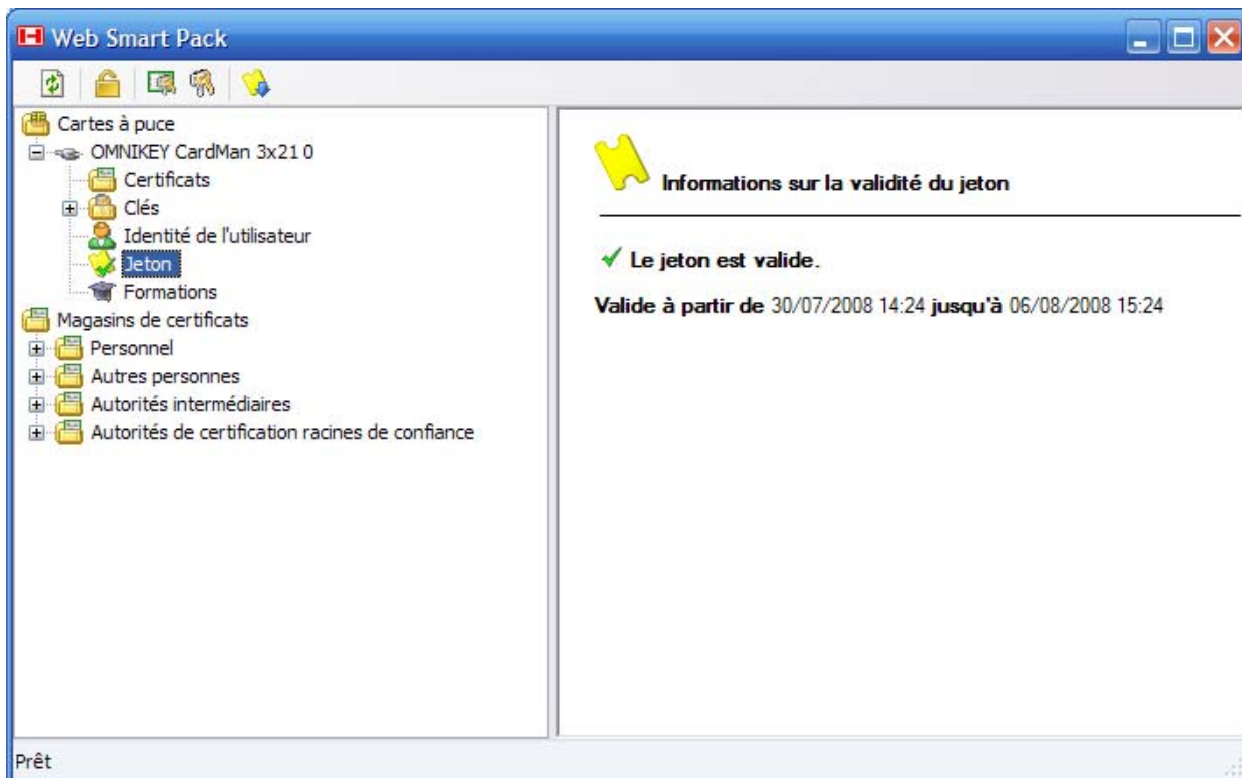

2 Exportation d'un jeton

1 : Cliquer sur l'icône « Jeton ». Vous obtenez la fenêtre suivante :



2 : Cliquez sur l'icône  pour exporter le jeton. Vous obtenez la fenêtre de confirmation suivante :

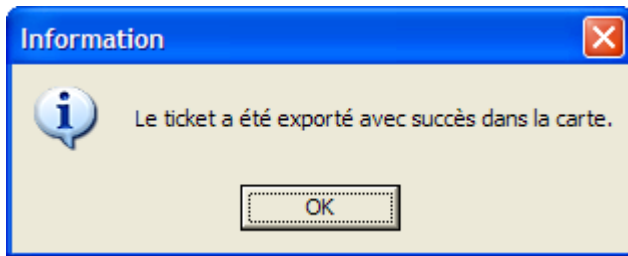

3 Consultation des données d'identité

1 : Cliquer sur l'icône « Identité de l'utilisateur ». Vous obtenez la fenêtre suivante :



2 : Saisissez votre code confidentiel. Vous obtenez la fenêtre suivante :



4 Consultation des certificats dans la carte

1 : Cliquer sur l'icône « Certificats ». Vous obtenez la fenêtre suivante :

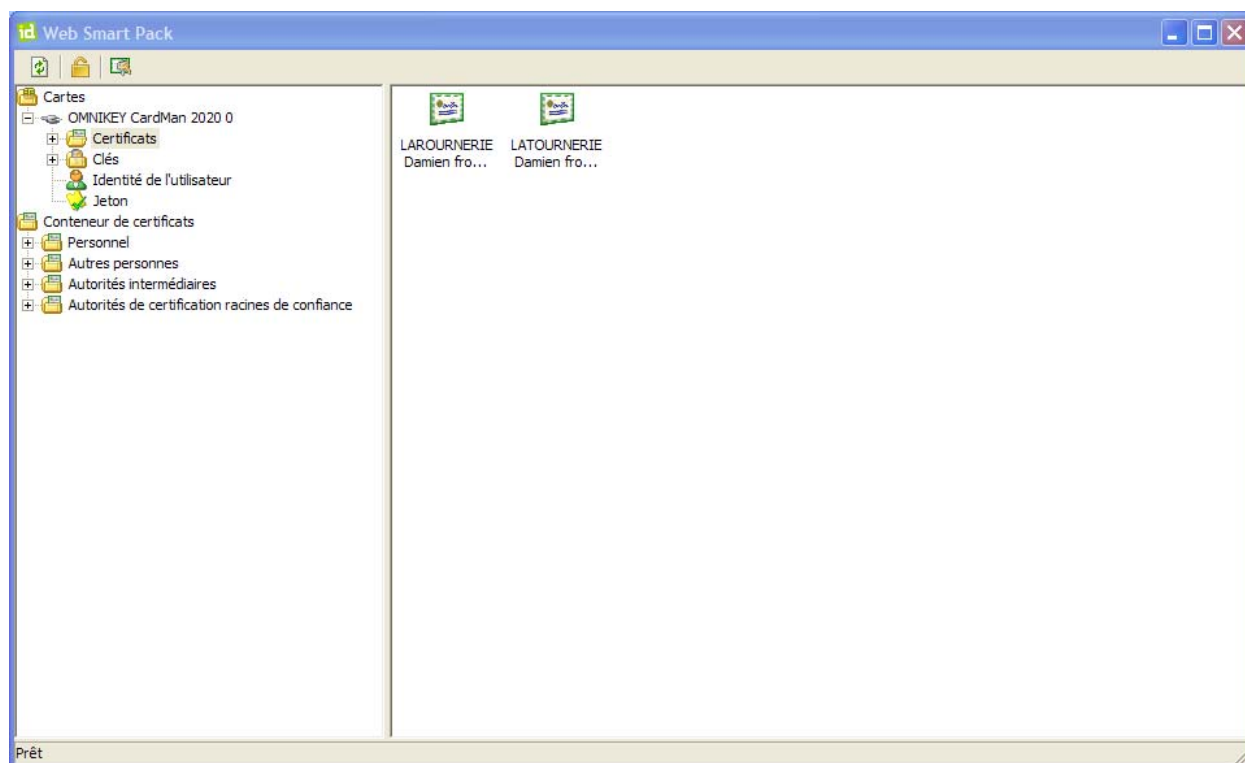

5 Formation

1 : Cliquer sur l'icône « Formation ». Vous obtenez la fenêtre suivante :

The screenshot shows the 'Web Smart Pack' application window. The title bar reads 'Web Smart Pack'. The left sidebar contains a tree view with the following items: 'Cartes à puce', 'OMNIKEY CardMan 3x21 0', 'Certificats', 'Clés', 'Identité de l'utilisateur', 'Jeton', 'Formations', 'Magasins de certificats', 'Personnel', 'Autres personnes', 'Autorités intermédiaires', and 'Autorités de certification racines de confiance'. The 'Formations' item is selected. The main area displays a summary of training points and a table of training records.

Formations

Indice de mise à jour: 06

Nombre total de points: 16.10

Nombre de points présents: 15.00

Nombre de points non présents: 01.10

Nombre de points inactifs: 00.00

Date	Organisme	Présentiel Points	Présentiel Durée	Non présentiel Points	Non présentiel Durée
16/06/2008	0 - ?	00.00	00h00	00.15	03h00
11/06/2008	800511 -	03.00	60h00	00.00	00h00
01/06/2008	800511 -	00.00	00h00	00.20	04h00
15/05/2008	800514 - FTP HILL S	01.00	20h00	00.00	00h00
27/02/2008	800511 -	03.00	60h00	00.50	10h00
15/11/2007	800511 -	08.00	60h00	00.25	05h00

The status bar at the bottom left reads 'Prêt'.