

# Manuel d'utilisation du Web Smart Pack v6.x version CSOV.

## SOMMAIRE

<b>1. PRE-REQUIS.....</b>	<b>2</b>
<i>Obtenir un jeton.....</i>	<i>2</i>
<i>Activation de la licence.....</i>	<i>2</i>
<b>2. SIGNER UN FICHIER.....</b>	<b>4</b>
<b>3. VÉRIFIER LA SIGNATURE D'UN FICHIER.....</b>	<b>6</b>
<b>4. CONSULTER LES INFORMATIONS DE L'IDENTITÉ.....</b>	<b>8</b>
<b>5. CONSULTER LES CERTIFICATS.....</b>	<b>10</b>
<b>6. IMPORTER UN CERTIFICAT.....</b>	<b>12</b>
<b>7. INITIALISER OU MODIFIER LE CODE CONFIDENTIEL.....</b>	<b>14</b>
<b>8. SUPPRIMER UN OBJET.....</b>	<b>15</b>
<b>9. SUPPRIMER L'OBJET ET TOUS LES OBJETS ASSOCIÉS.....</b>	<b>16</b>
<b>10. CONSULTER LES POINTS DE FORMATION.....</b>	<b>17</b>
<b>11. CONSULTER LES INFORMATIONS DU JETON.....</b>	<b>19</b>

## 1. PRE-REQUIS

### OBTENIR UN JETON

Si vous obtenez la fenêtre ci-dessous alors vous devez télécharger un jeton pour rendre votre carte professionnelle valide.

Veillez vous reporter au Manuel de téléchargement du Jeton disponible sur notre espace web : [http://www.hashlogic.com/support\\_technique.php](http://www.hashlogic.com/support_technique.php) > Consulter toute la documentation spécifique du web smart pack utilisé par les vétérinaire.

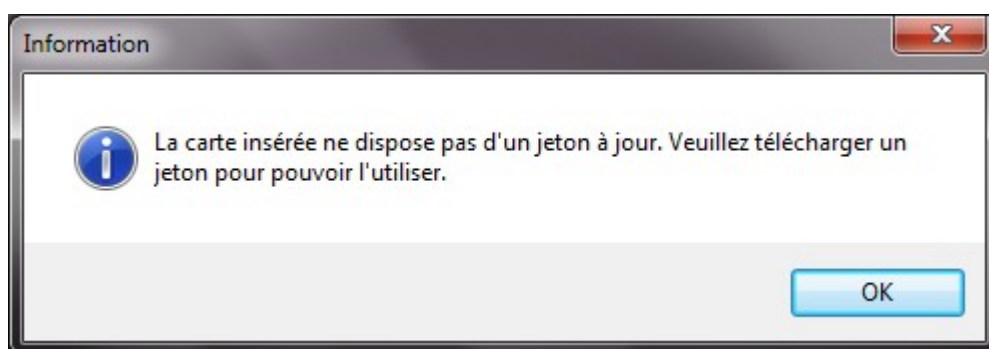

### ACTIVATION DE LA LICENCE

Pour consulter la validité de votre licence, veuillez lancer le programme : cliquez l'icône  se

trouvant dans la barre du menu « démarrer ».

Si vous obtenez la fenêtre ci-dessous alors vous n'êtes pas autorisés à utiliser cette version du web smart pack et si vous souhaitez l'activer, vous devez renouveler votre licence. Pour cela, veuillez cliquer sur le lien : « Pour renouveler votre licence web smart pack maintenant : cliquez ici »

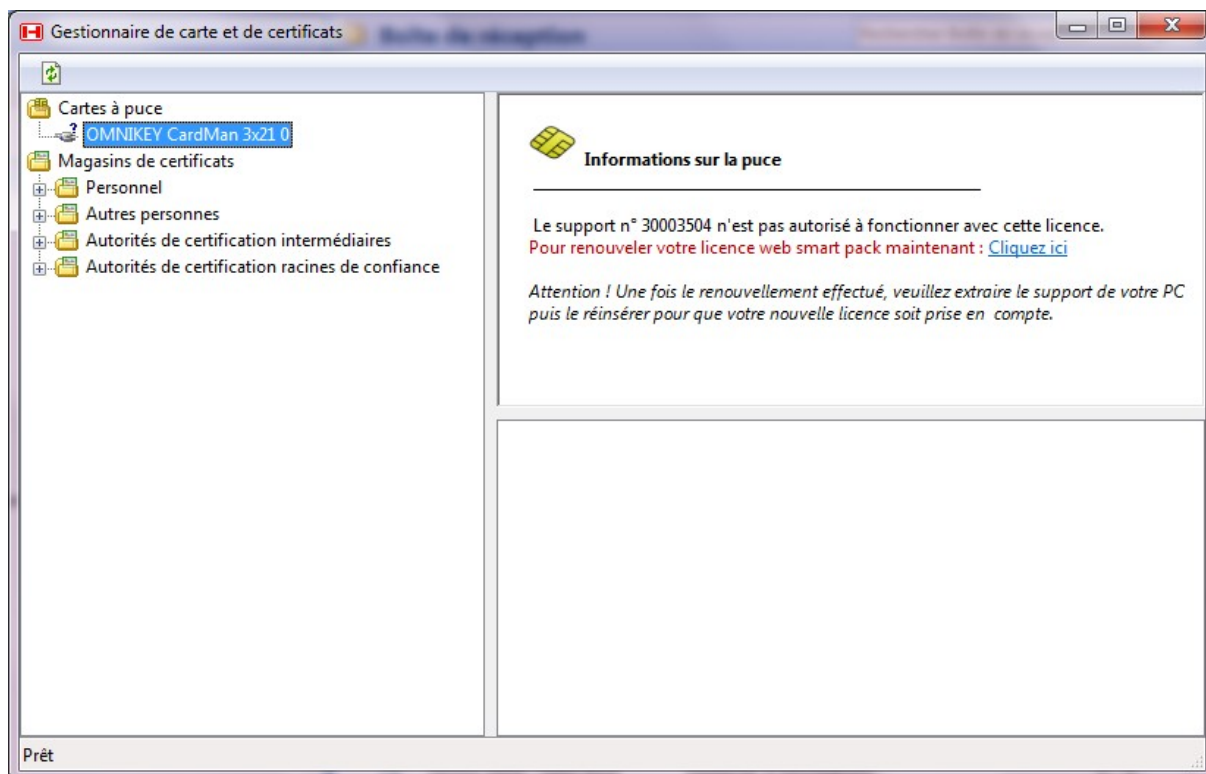

Si vous obtenez la fenêtre ci-dessous avec la liste des caractéristiques de votre carte alors vous êtes autorisés à utiliser cette version du web smart pack.

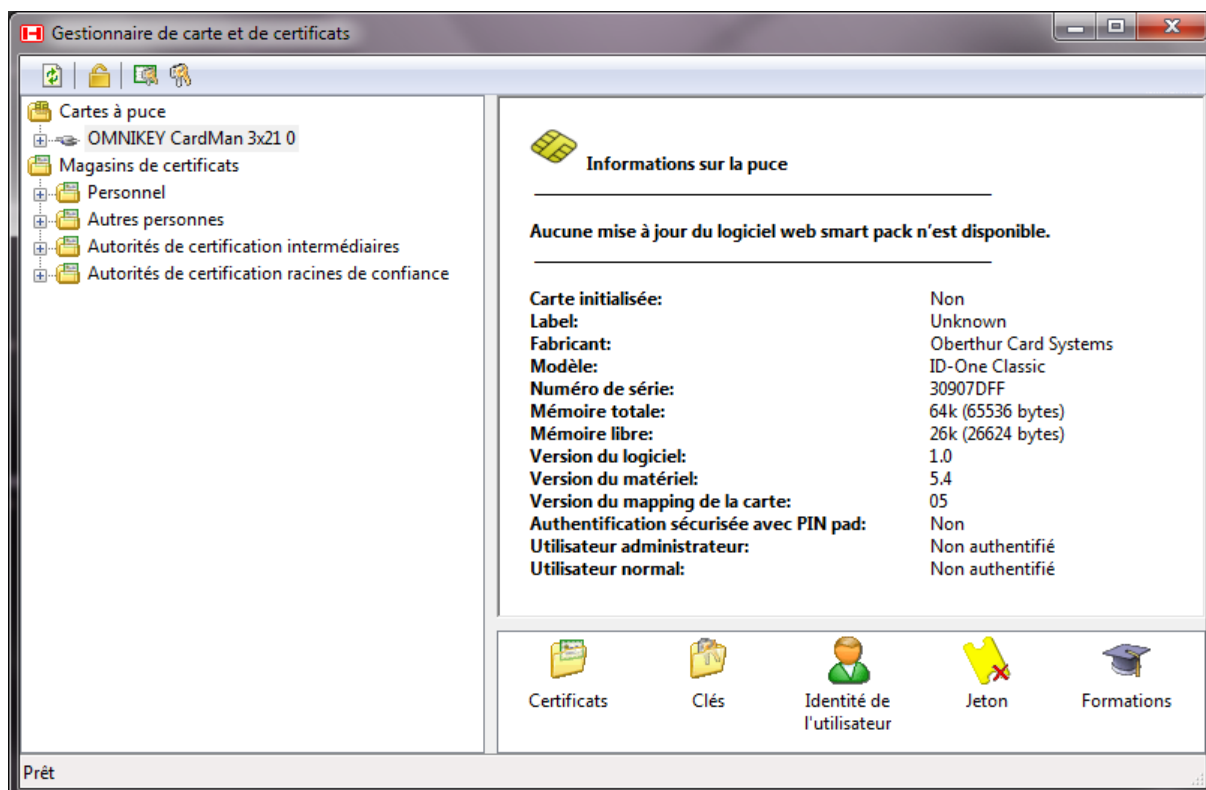

## 2. SIGNER UN FICHIER

Sélectionnez un fichier `Signature.txt` en cliquant sur son icône. Puis, conservez le curseur de la souris au-dessus de l'icône et faites un clic droit de la souris pour faire apparaître le menu suivant :

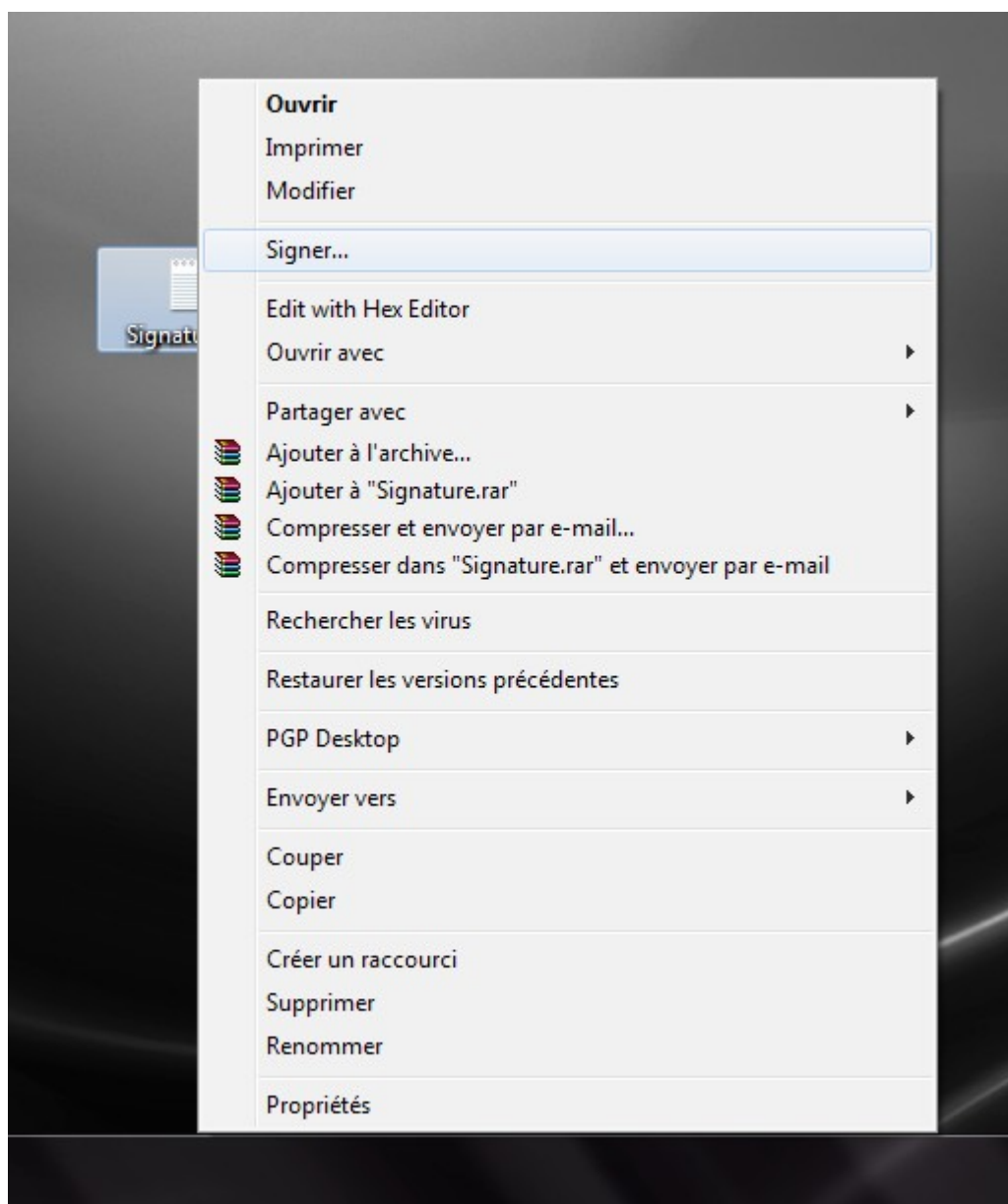

Sélectionner le certificat avec lequel vous souhaitez signer :

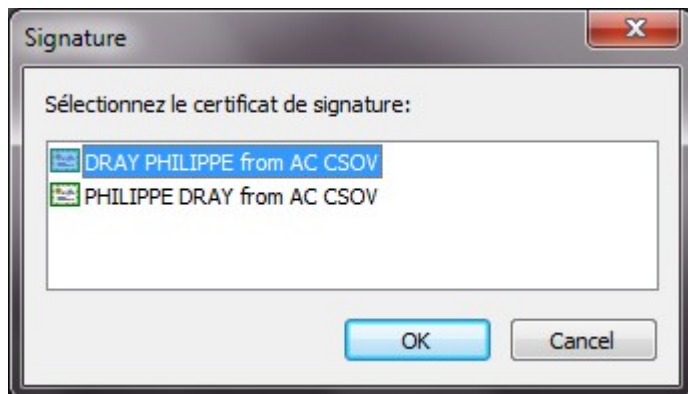

Veillez saisir votre code confidentiel sur **6 caractères alphanumériques** puis cliquez sur le bouton « OK ».

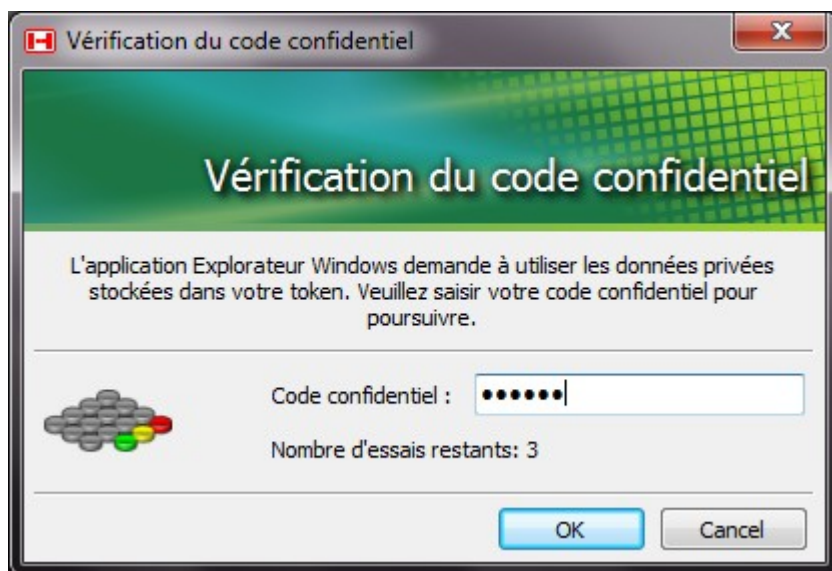

Vous obtenez le fichier `Signature.txt.p7` contenant les données et la signature.

### 3. VÉRIFIER LA SIGNATURE D'UN FICHIER

Sélectionnez un fichier `Signature.txt.p7` en cliquant sur son icône. Puis, conservez le curseur de la souris au-dessus de l'icône et faites un clic droit de la souris pour faire apparaître le menu suivant :

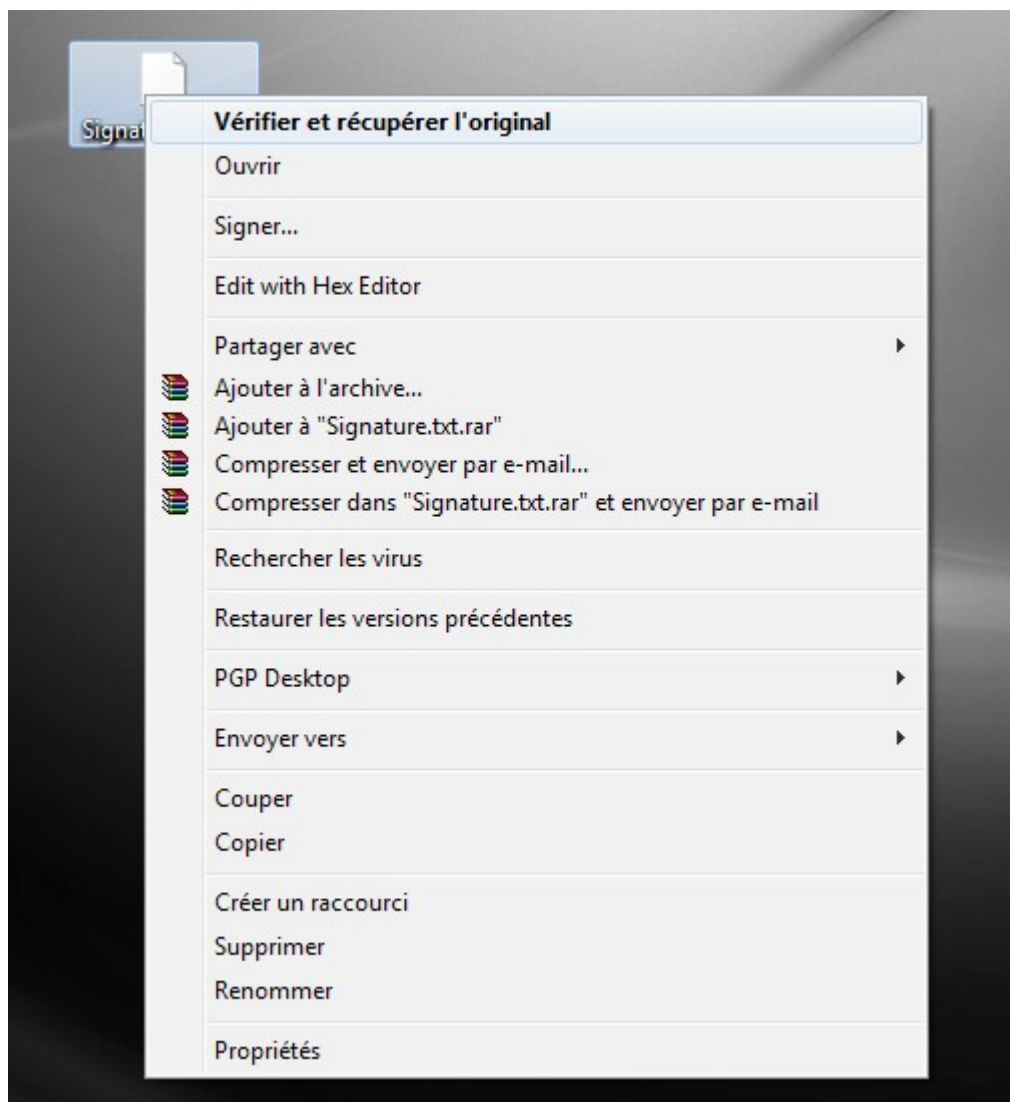

Le résultat de la vérification est :

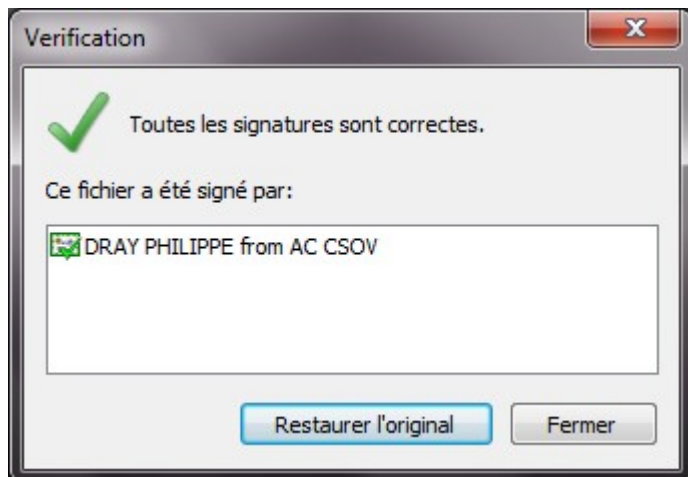

Pour extraire les données, cliquez sur le bouton « Restaurer l'original ». Vous obtenez le fichier `Signature.txt` contenant les données après vérification de la signature.

#### 4. CONSULTER LES INFORMATIONS DE L'IDENTITÉ

Cliquer sur l'icône « Identité de l'utilisateur » :

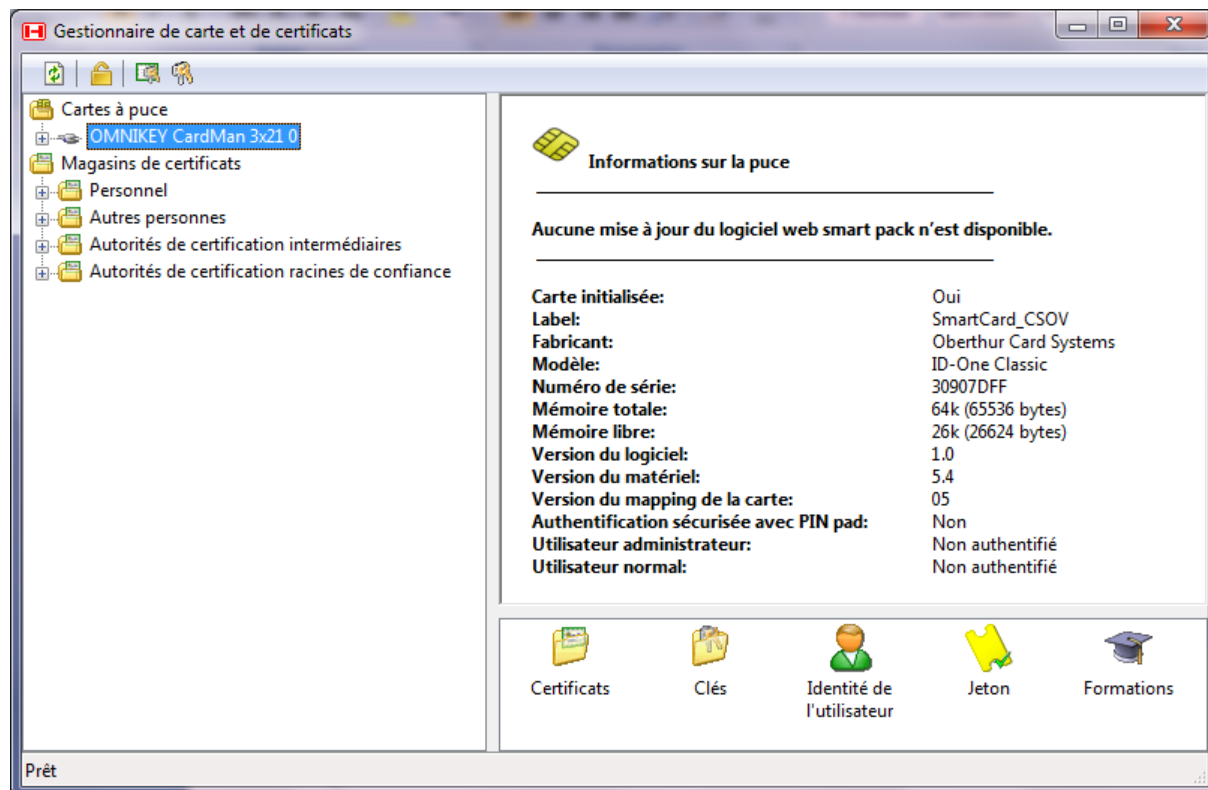

Veillez saisir votre code confidentiel sur **6 caractères alphanumériques** puis cliquez sur le bouton « OK ».

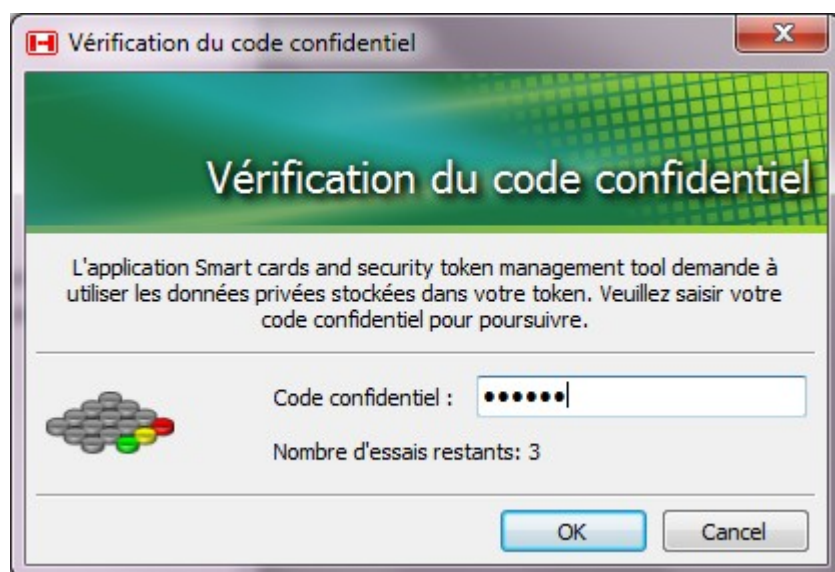

Vous obtenez la fenêtre suivante :





Toutes les informations publiques et privées contenues dans la carte sont affichées.

## 5. CONSULTER LES CERTIFICATS

Cliquer sur l'icône « Certificats ». Vous obtenez la fenêtre suivante :

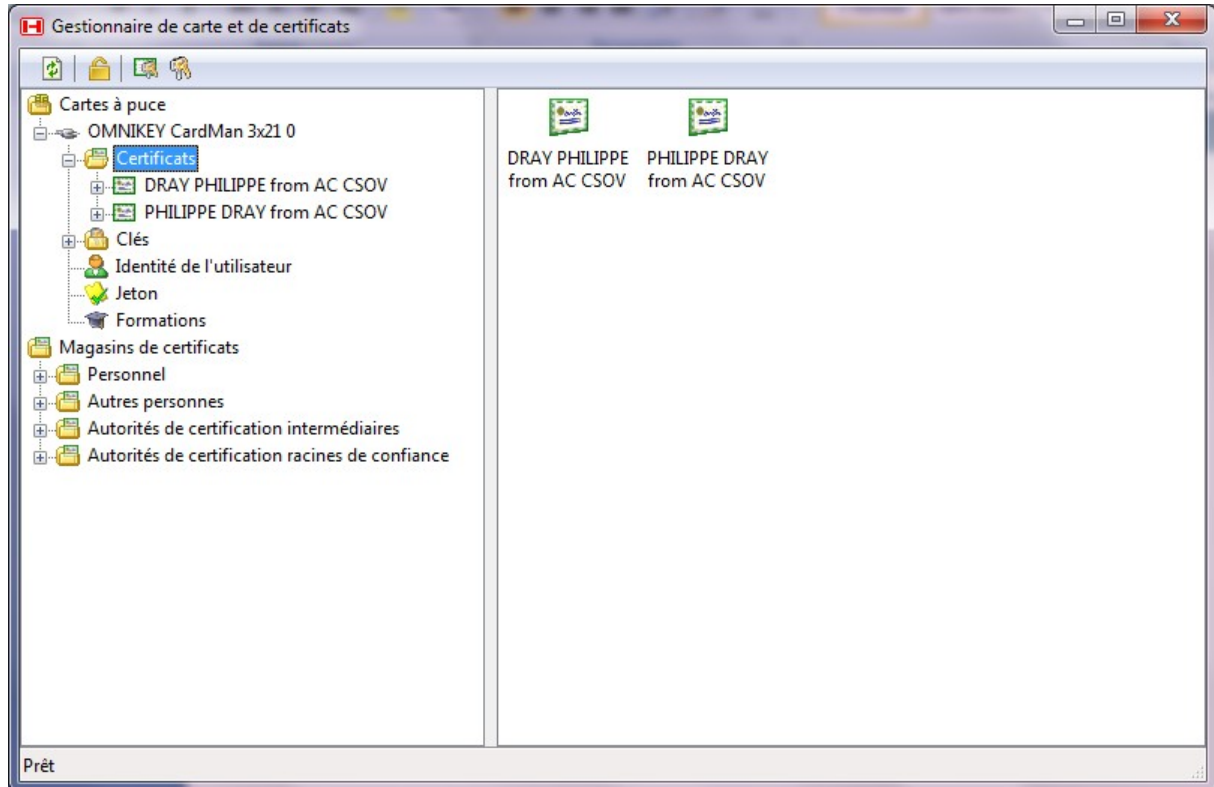

Pour obtenir des informations sur un certificat, cliquez sur le certificat de votre choix :

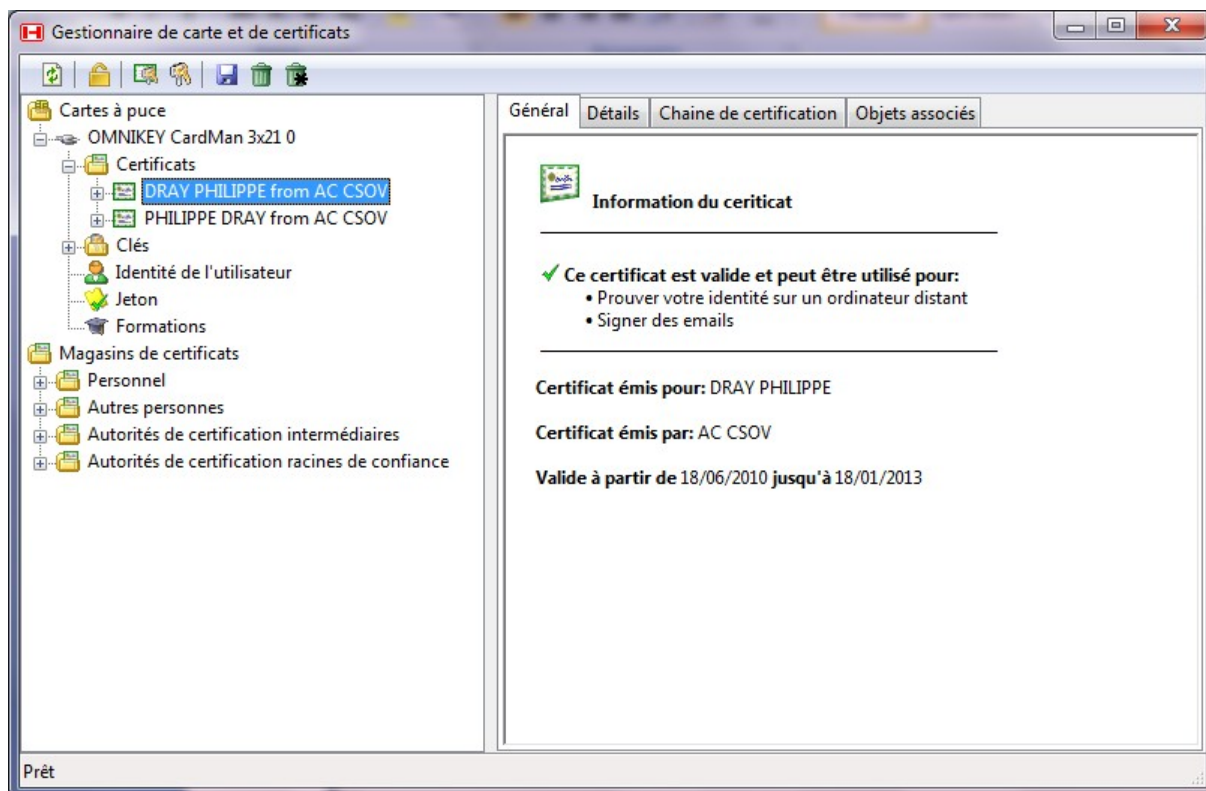

Si le certificate que vous avez sélectionné n'est pas valide alors la chaine de certification n'a pas été installée correctement.

Veillez consulter notre espace web : [http://www.hashlogic.com/support\\_technique.php](http://www.hashlogic.com/support_technique.php) > Initialiser la chaine de certification du CSOV sous Firefox ou Internet Explorer suivant le navigateur que vous utilisez.

## 6. IMPORTER UN CERTIFICAT

Cliquer sur l'icône « Import d'un certificat et d'un bi-clé privée à partir d'un fichier ».

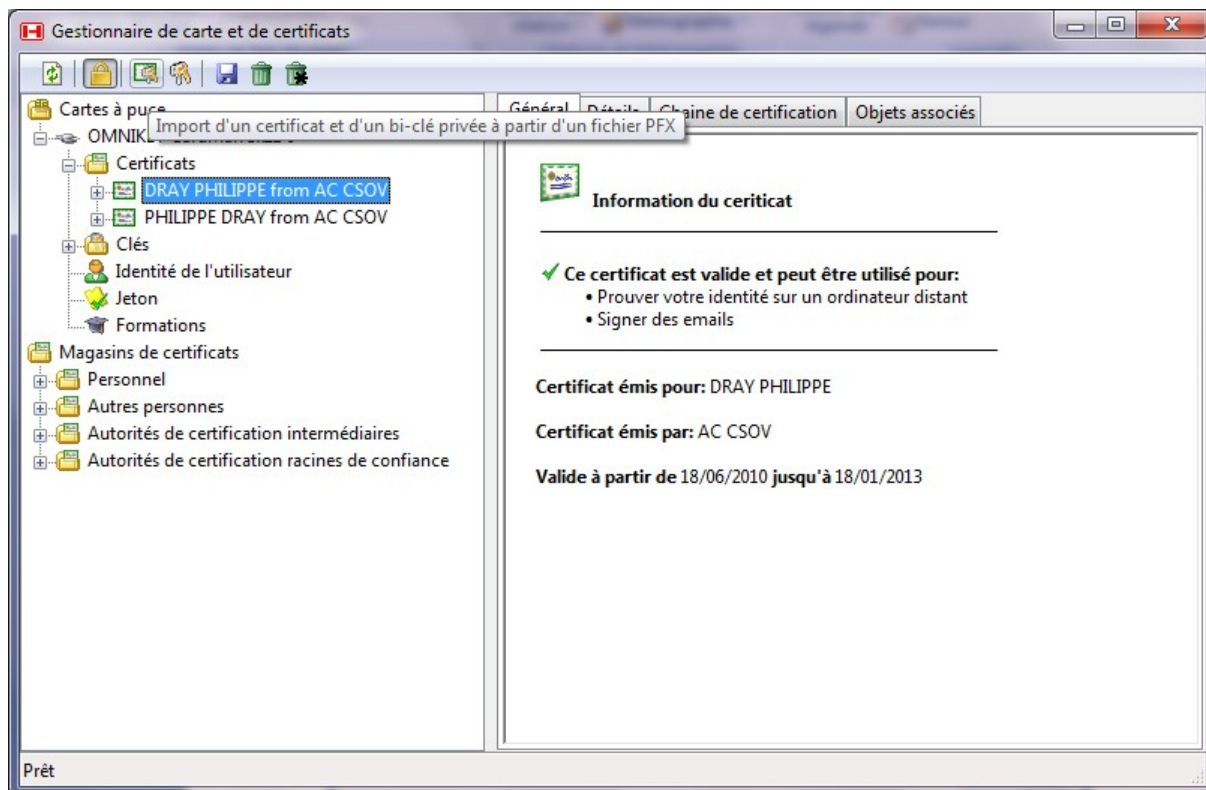

Veillez sélectionner un certificat « fichier.p12 » et saisir le mot de passe protégeant le fichier.

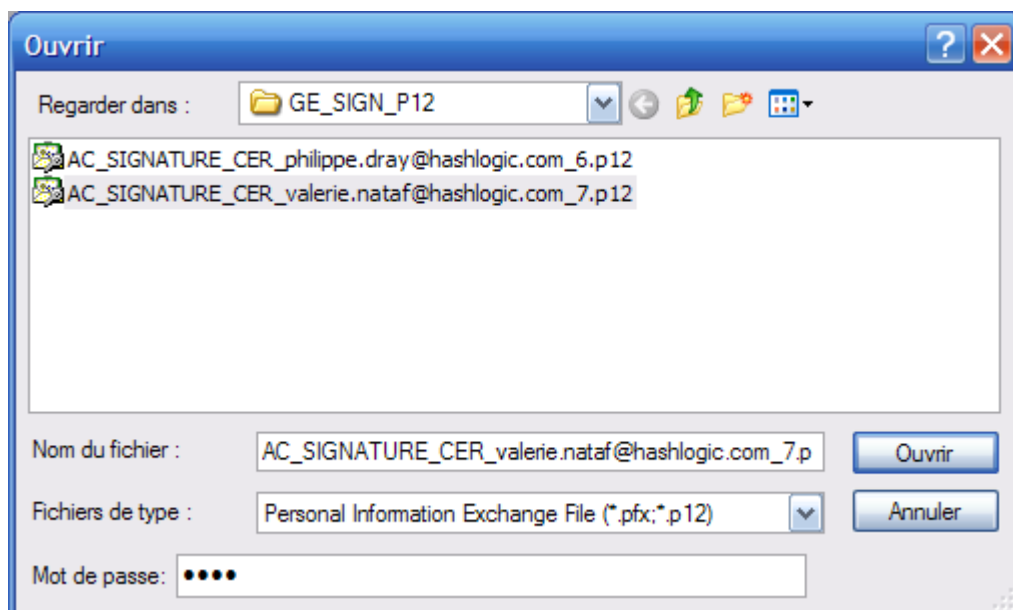

Veillez saisir votre code confidentiel sur **6 caractères** puis cliquez sur le bouton « OK ».

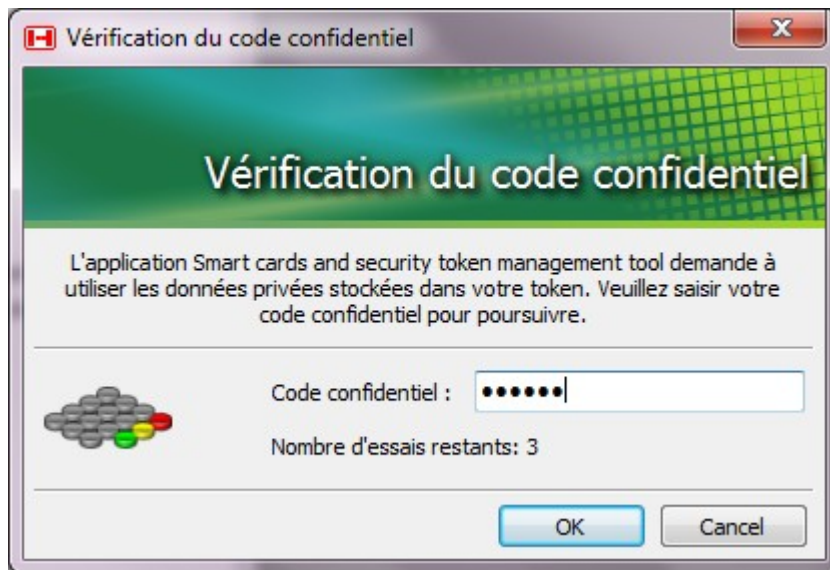

Le certificat a été importé dans la carte.

## 7. INITIALISER OU MODIFIER LE CODE CONFIDENTIEL

Pour initialiser votre code confidentiel, cliquez sur le lien « changement du code confidentiel »

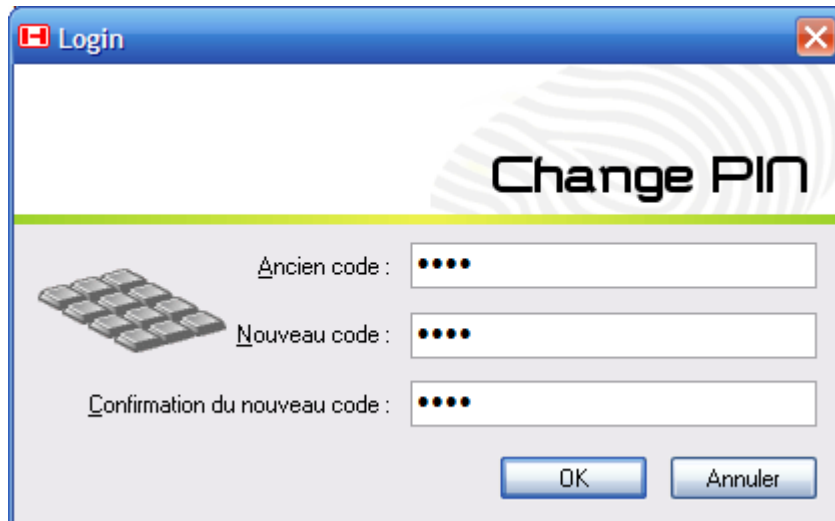

The screenshot shows a 'Login' window with a 'Change PIN' dialog box. The dialog box has a title bar with 'Login' and a close button. The main content area has a background image of a fingerprint scanner and the text 'Change PIN'. Below this, there are three input fields: 'Ancien code :', 'Nouveau code :', and 'Confirmation du nouveau code :'. Each field contains four black dots. To the left of the first two fields is a small image of a numeric keypad. At the bottom of the dialog box are two buttons: 'OK' and 'Annuler'.

Veuillez saisir votre ancien code confidentiel ( 9999 lors de la première utilisation) puis votre nouveau code sur **6 chiffres**.

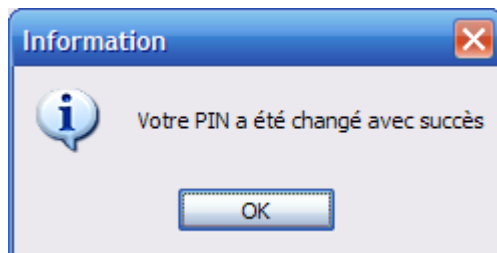

## 8. SUPPRIMER UN OBJET

Si vous souhaitez supprimer un objet (clé publique ou clé privée ou certificat), veuillez cliquer sur l'icône « Supprimer l'objet ».

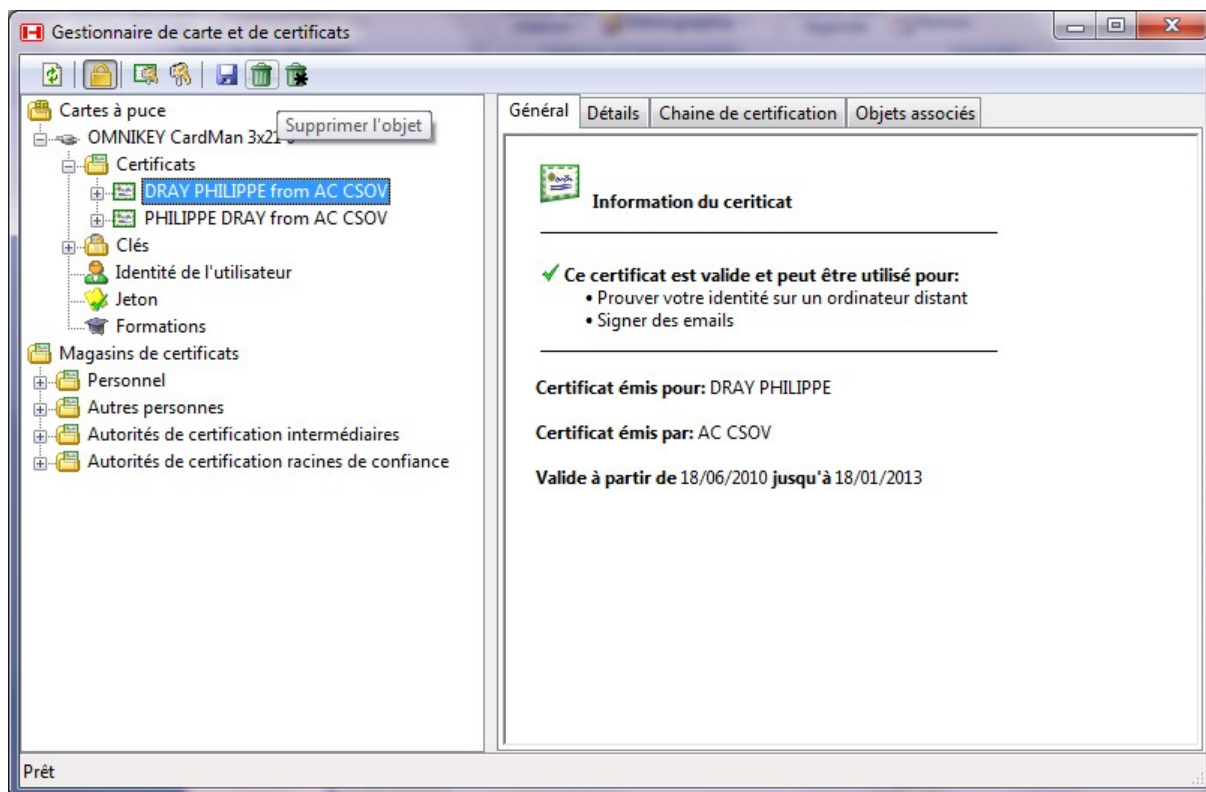

La fenêtre de confirmation suivante s'affiche

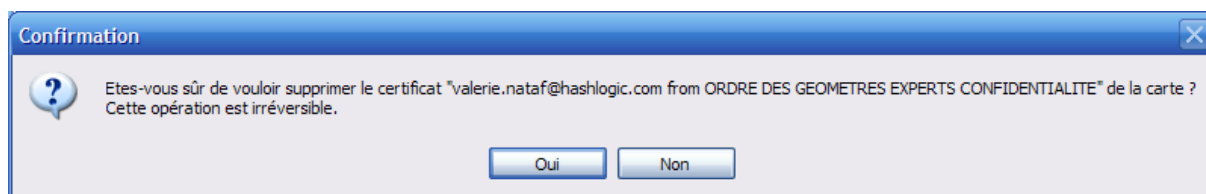

L'objet sélectionné est supprimé.

## 9. SUPPRIMER L'OBJET ET TOUS LES OBJETS ASSOCIÉS

Si vous souhaitez supprimer un certificat et la clé privée et la clé publique associées, cliquer sur l'icône « Supprimer l'objet et tous les objets associés ».

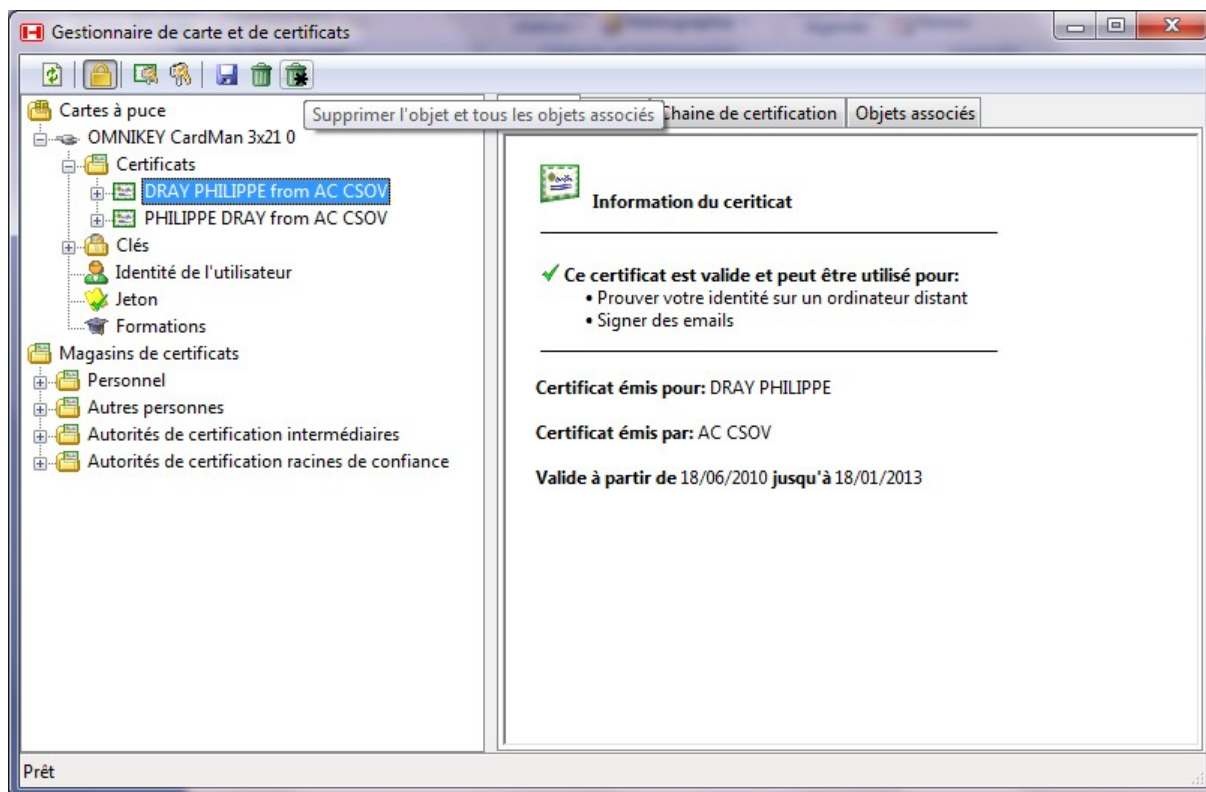



**10. CONSULTER LES POINTS DE FORMATION**

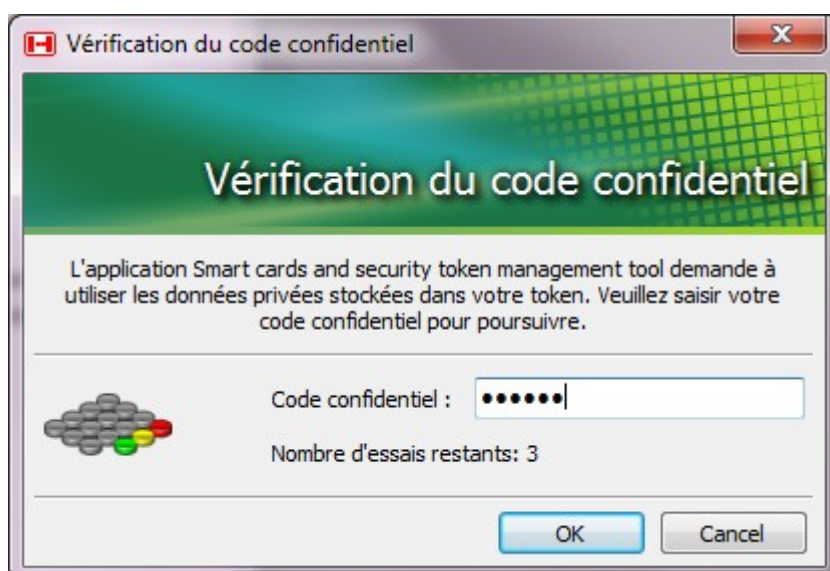
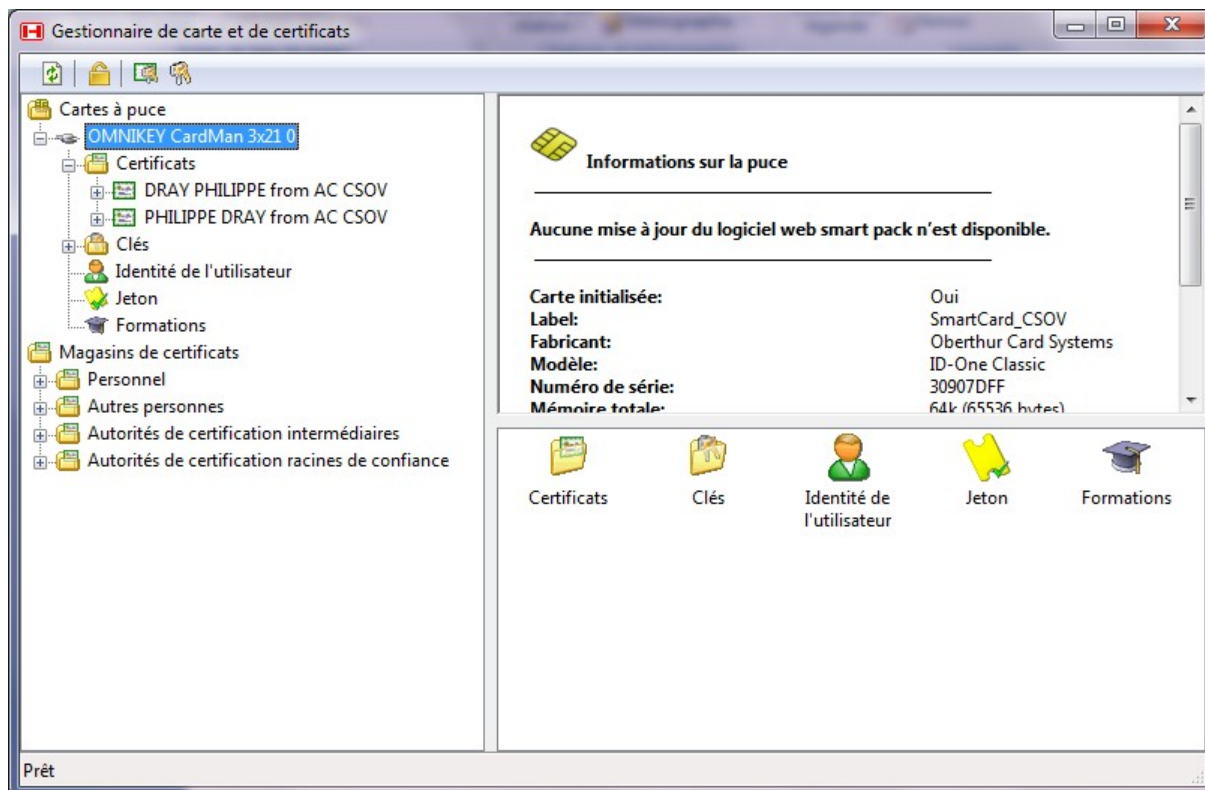

Web Smart Pack

**Cartes à puce**  
 OMNIKEY CardMan 3x21 0  
 Certifiats  
 Clés  
 Identité de l'utilisateur  
 Jeton  
 Formations  
 Magasins de certificats  
 Personnel  
 Autres personnes  
 Autorités intermédiaires  
 Autorités de certification racines de confiance

**Formations**

**Indice de mise à jour: 06**  
**Nombre total de points: 16.10**  
**Nombre de points présents: 15.00**  
**Nombre de points non présents: 01.10**  
**Nombre de points inactifs: 00.00**

Date	Organisme	Présentiel		Non présentiel	
		Points	Durée	Points	Durée
16/06/2008	0 - ?	00.00	00h00	00.15	03h00
11/06/2008	800511 -	03.00	60h00	00.00	00h00
01/06/2008	800511 -	00.00	00h00	00.20	04h00
15/05/2008	800514 - FTP HILL S	01.00	20h00	00.00	00h00
27/02/2008	800511 -	03.00	60h00	00.50	10h00
15/11/2007	800511 -	08.00	60h00	00.25	05h00

Prêt

## 11. CONSULTER LES INFORMATIONS DU JETON

1 : Cliquez sur « Démarrer > Programmes > Web Smart Pack > Gestionnaire ». La fenêtre suivante s'affiche alors :

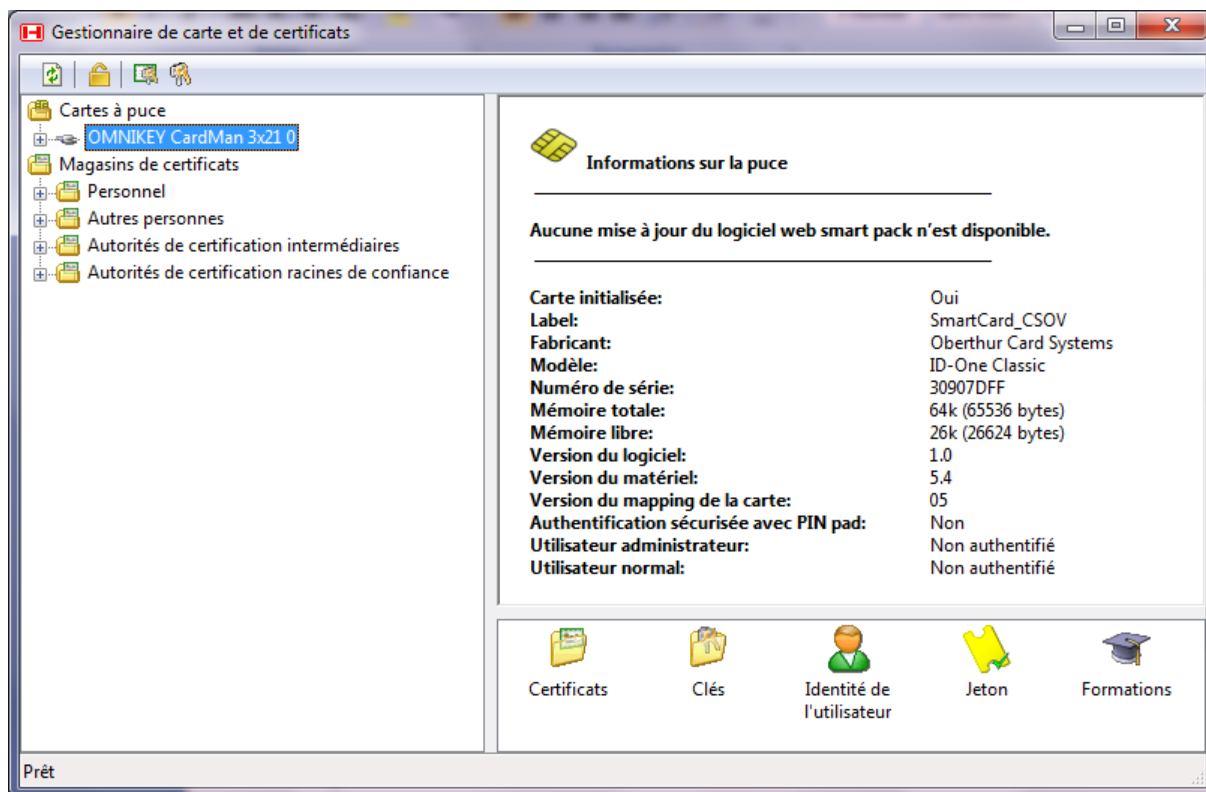

2 : Cliquer sur l'icône « Jeton ». Vous obtenez la fenêtre suivante :

