

Une interface pour piloter l'ensemble des activités

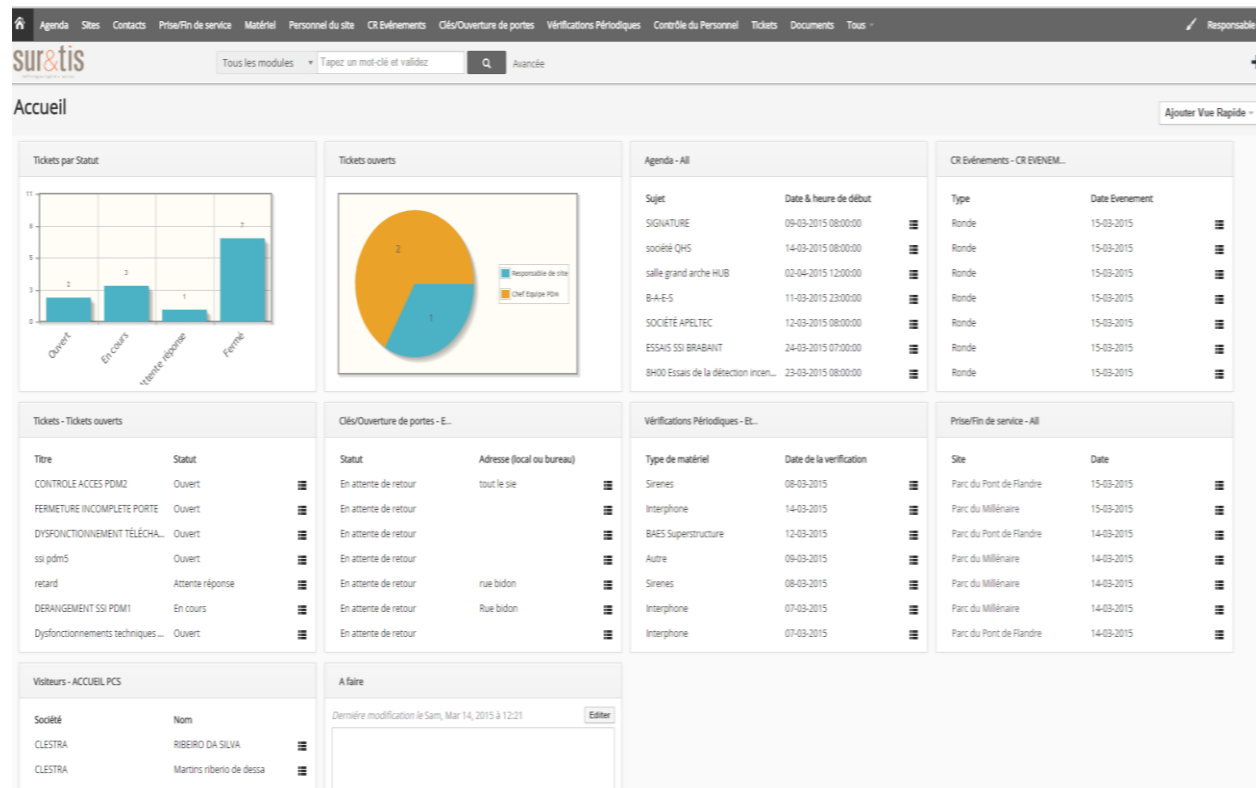

Caractéristiques techniques

- Mode SaaS
- La MCI a été développée sur la base d'un logiciel Open Source
- Hébergement dans un data center assurant toutes les garanties de continuité de service
- Des données sécurisées ! certificat SSL
- Les données sont stockées sur un serveur dédié (disques SSD) avec un back-up des données sur un serveur distinct

Tarifs et conditions de l'offre

- A partir de 30€/ht/mois pour accéder au service de main courante informatisée pour 1 site
- 3 comptes clients (1 pour les agents, 1 pour le responsable de site et 1 pour le client)
- Mise à disposition d'un manuel d'utilisation
- Dans le tarif de base, le nombre de ticket (question par mail) est limité à 12 tickets par an
- Capacité de stockage: 1 Go par contrat
- Services complémentaires sur devis : formation sur site des utilisateurs, adaptation et développement de nouvelles fonctionnalités

Pour tout renseignements complémentaires :

Sur&tis
 Nicolas Gleizal
 Port : +33 6 80 99 08 61
 Tel : +33 1 84 17 38 45
isurete@suretis.com



A partir de 30 €
 ht/mois

I-Sûreté

Une main courante informatisée
 pour gérer vos PC de sécurité

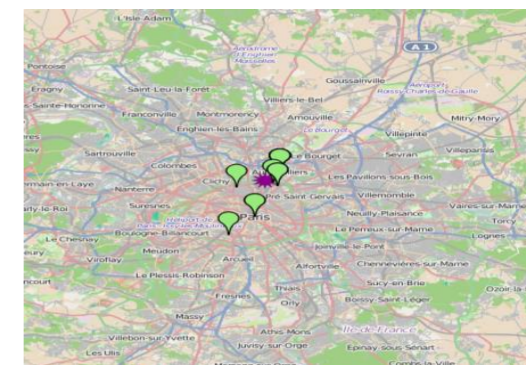
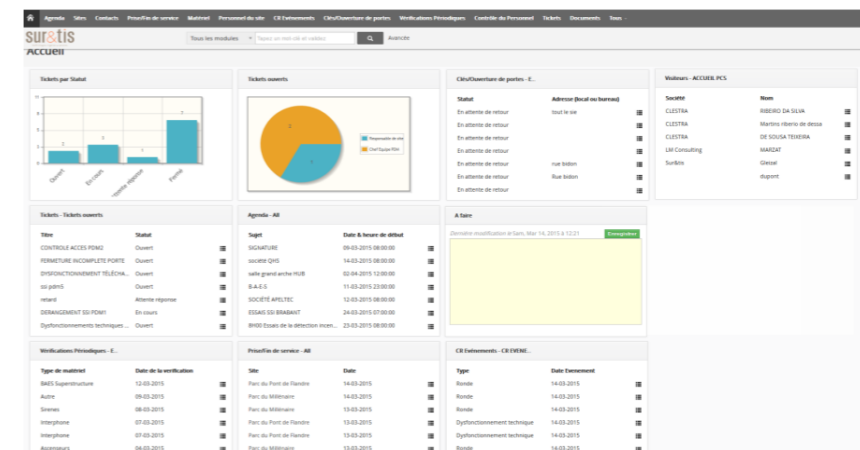

Compte rendu des événements

- CR de tous les événements
- CR des activités (rondes)
- géolocalisation des événements

Gestion des Clés

- suivi de la gestion des clés
- état des clés non restituées

Gestion des visiteurs

- suivi de la gestion des visiteurs
- suivi de la remise des badges

Gestion du matériel

- prise en compte du matériel à la prise de poste
- gestion du matériel pour le responsable de site

Planification des tâches récurrentes et ponctuelles

- agenda
- CR sur les vérifications périodiques
- tickets

Gestion du répertoire

- clients et prestataires du site

Gestion des agents

- dossier sur les agents du PCS
- prise et fin de service
- suivi des retards

Gestion du contrôle des personnels

- fiches de contrôle des personnels (connaissance, Carte Professionnelle, tenue...)

Géolocalisation des événements

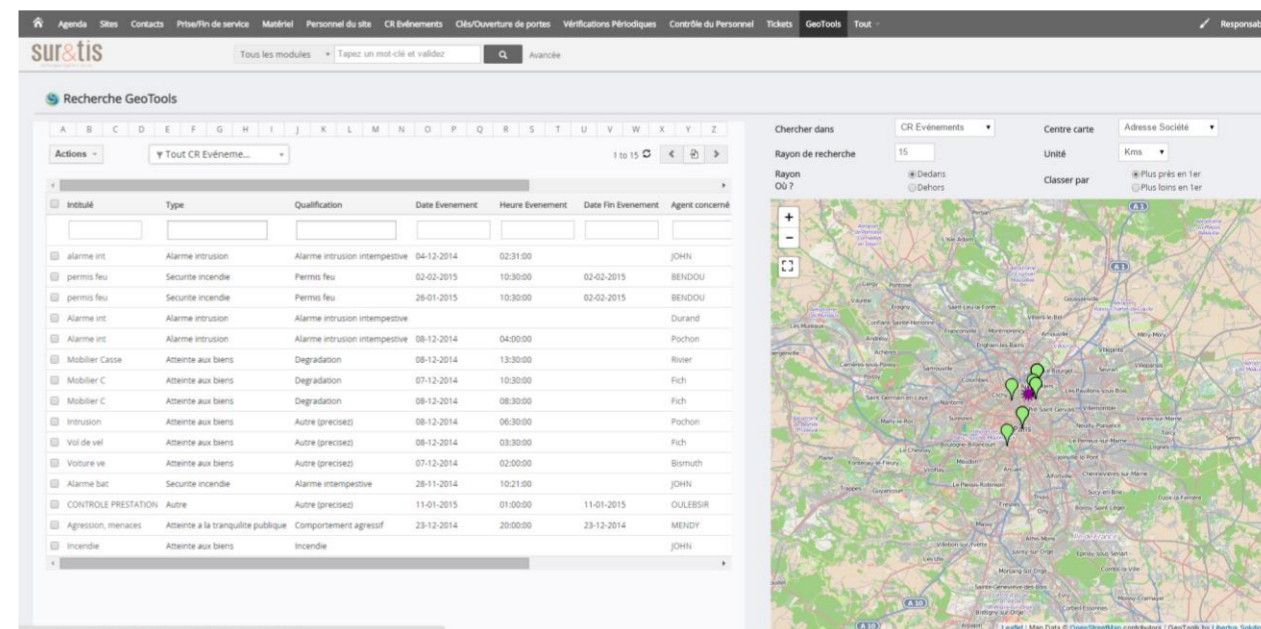

Des synthèses d'activités

