

INTERNATIONAL BUSINESS SYSTEM

COMPTE CUSTOMER

Pour aller dans votre compte **IBS**, voir le prix de vos appels effectués et pour consulter le solde de votre crédit, la démarche est la suivante :

1- Ouvrir le navigateur mozilla firefox ou internet explorer ou google chrome

Si c'est mozillafirefox à la barre d'adresse, tapez :

<https://myaccount.ipbiller.com/>

La page suivante s'ouvre :

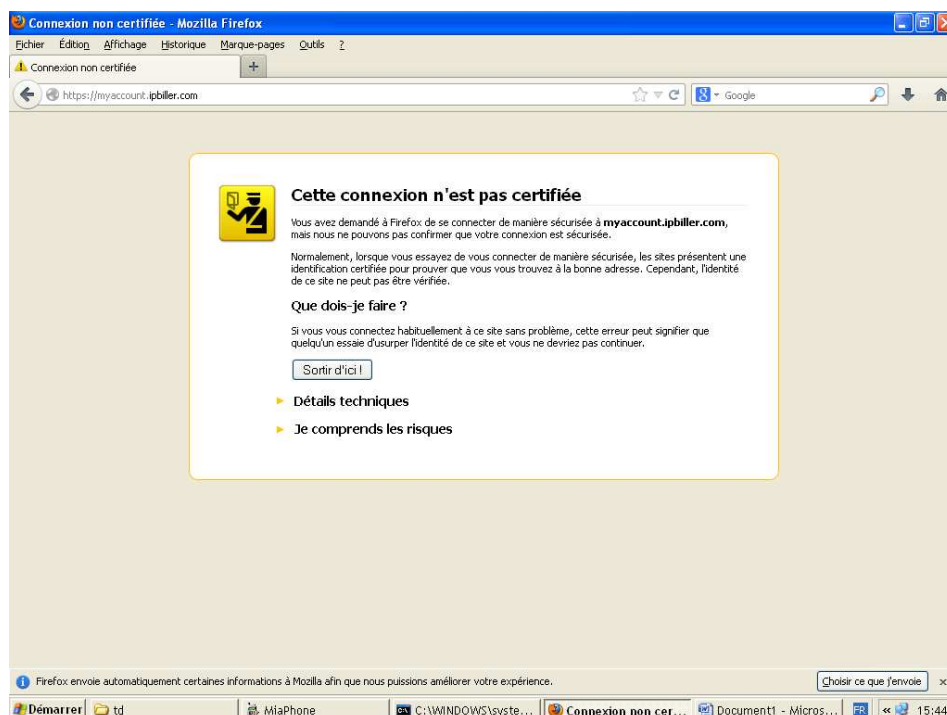

2- Cliquez sur je comprends les risques

3- Une nouvelle page s'ouvre

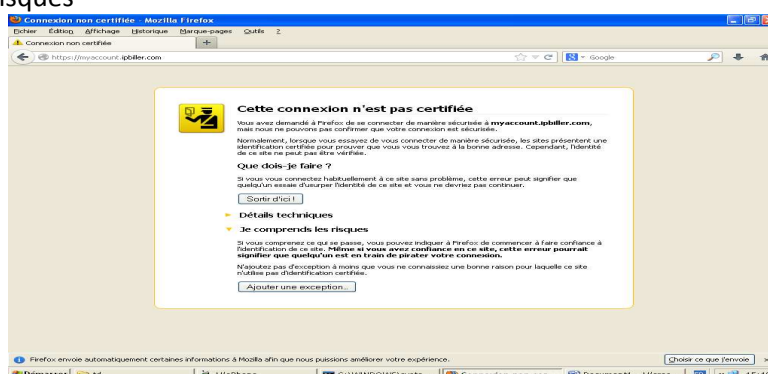

IBS Phone:(237) 33 19 68 46 / 99 72 10 98 / 76 82 88 48 site web : www.ibscam.com

Email : info@ibscam.com / ibscameroun@gmail.com / ibscameroun@yahoo.fr

INTERNATIONAL BUSINESS SYSTEM

4-Clique sur ajouter une exception

5-La nouvelle page suivante s'ouvre encore la dernière fenêtre

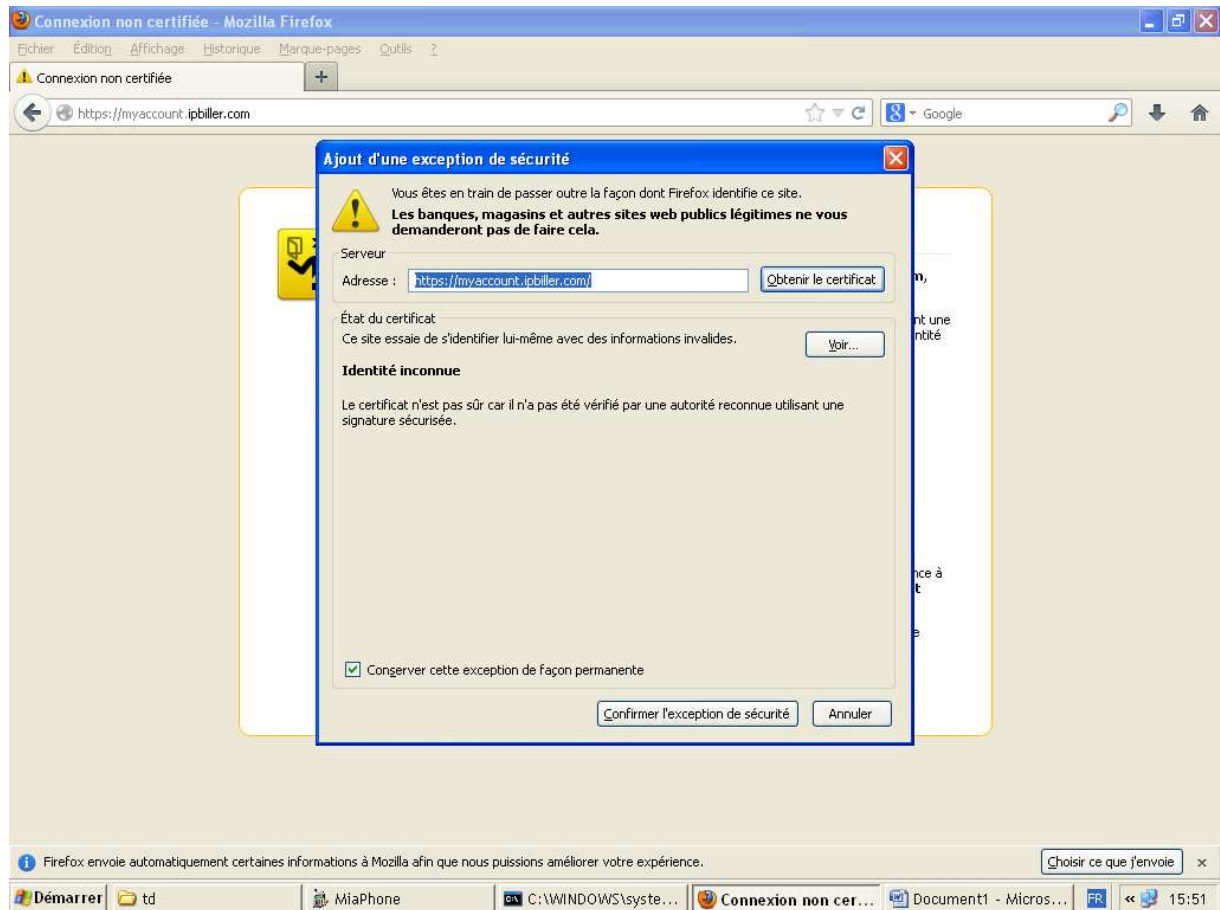

6- Cliquer sur confirmer l'exception de sécurité

N.B Toutes ces trois étapes citées plus haut s'effectuent juste à la première ouverture du site **IBS**

Dès la deuxième ouverture, après avoir entré l'adresse: <https://myaccount.ipbiller.com> la page suivante s'ouvrira directement

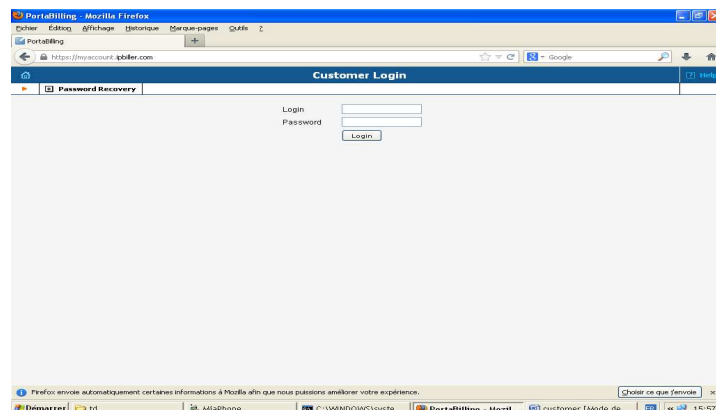

IBS Phone:(237) 33 19 68 46 / 99 72 10 98 / 76 82 88 48 site web : www.ibscam.com

Email : info@ibscam.com / ibscameroun@gmail.com / ibscameroun@yahoo.fr

INTERNATIONAL BUSINESS SYSTEM

7- Tapez votre login et votre mot de passe du compte Customer à ne pas confondre avec les paramètres de votre compte ID

NB : Dès la première ouverture, la plate forme IBS vous demandera de changer votre mot passe envoyer par **IBS**. Pour plus de sécurité c'est-à-dire il n'ya que vous qui auriez accès uniquement a votre espace IBS .merci

Exemple

Mes paramètres ont été envoyés dans ma boite Email :

Compte customer:

LOGIN : marie@2013

PASSWORD : M1236548F

Compte ID

LOGIN : 2588888888

Password : t125oht

Notez que le compte customer vous permet de vous connecter dans la plate forme **IBS** a l'adresse

<https://myaccount.ipbiller.com>

Alors que le compte ID c est pour paramétrer le soft phone **IBS** . « **VOIR PDF soft phone IBS** »

-Connectons nous à l'adresse <https://myaccount.ipbiller.com>

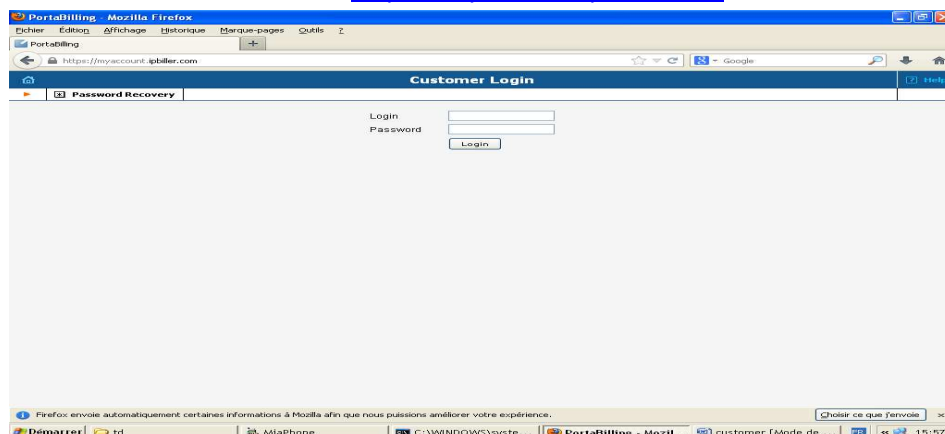

-Entrons notre login et mot de passe

IBS Phone:(237) 33 19 68 46 / 99 72 10 98 / 76 82 88 48 site web : www.ibscam.com

Email : info@ibscam.com / ibscameroun@gmail.com / ibscameroun@yahoo.fr

INTERNATIONAL BUSINESS SYSTEM

Une nouvelle fenêtre s'ouvre ou on nous demande demander de changer notre mot de passe

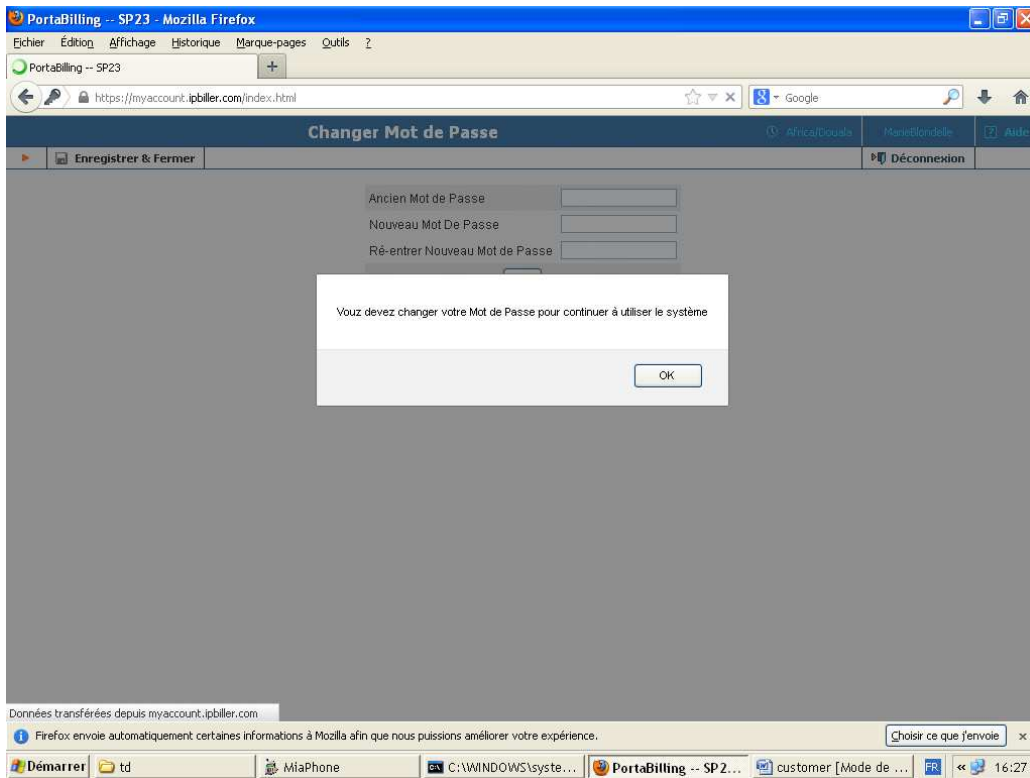

-Clique sur ok pour changer votre mot de passe

Attention ne jamais oublier. Dans le cas contraire écrivez nous « ibscameroun@yahoo.fr »

Après avoir changé le mot passe une nouvelle fenêtre s'ouvre.

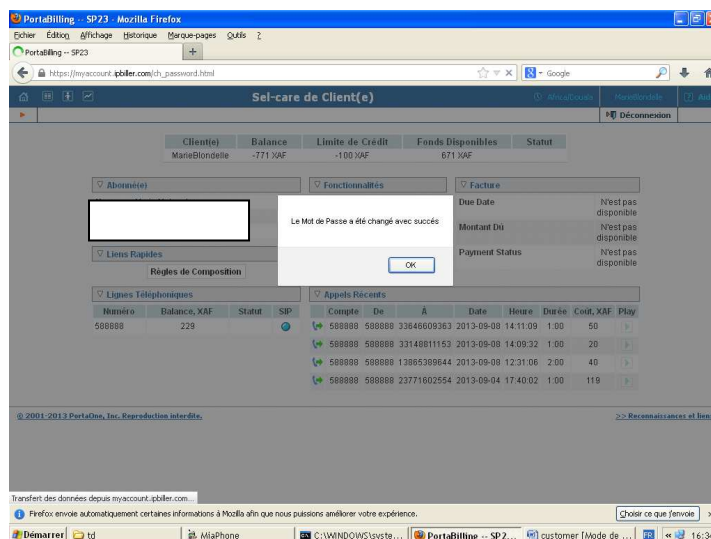

-Clique sur ok

IBS Phone:(237) 33 19 68 46 / 99 72 10 98 / 76 82 88 48 site web : www.ibscam.com

Email : info@ibscam.com / ibscameroun@gmail.com / ibscameroun@yahoo.fr

INTERNATIONAL BUSINESS SYSTEM

-La fenêtre définitive de votre compte Customer est déjà ouverte

The screenshot displays the 'Sel-care de Client(e)' page in a Mozilla Firefox browser. The page shows account information for a customer with ID 588888. Key details include a balance of -771 XAF, a credit limit of -100 XAF, and available funds of 871 XAF. The interface is organized into several sections: 'Abonné(e)' with fields for name, address (Douala, Cameroun), and email; 'Fonctionnalités' with status indicators for call recording and CLI; 'Facture' with due date, amount due, and payment status; 'Lignes Téléphoniques' with a table of phone numbers and balances; and 'Appels Récents' with a table of recent calls. The footer contains copyright information for PortaOne, Inc. and a link to 'Reconnaitances et liens'. The browser's taskbar at the bottom shows the system tray with the time 16:41.

Client(e)	Balance	Limite de Crédit	Fonds Disponibles	Statut
	-771 XAF	-100 XAF	871 XAF	

Abonné(e)				Fonctionnalités			Facture	
Nom		Mise en Garde d'Appels		Due Date		N'est pas disponible		
Adresse	douala, cameroun	Cacher CLI		Montant Dû		N'est pas disponible		
Courriel		Call Recording		Payment Status		N'est pas disponible		

Lignes Téléphoniques				Appels Récents							
Numéro	Balance, XAF	Statut	SIP	Compte	De	À	Date	Heure	Durée	Coût, XAF	Play
588888	229			588888	588888	33646609363	2013-09-08	14:11:09	1:00	50	
				588888	588888	3314881153	2013-09-08	14:09:32	1:00	20	
				588888	588888	13865389644	2013-09-08	12:31:06	2:00	40	
				588888	588888	23771602554	2013-09-04	17:40:02	1:00	119	

© 2001-2013 PortaOne, Inc. Reproduction interdite. >>> Reconnaitances et liens

Firefox envoie automatiquement certaines informations à Mozilla afin que nous puissions améliorer votre expérience. Choisir ce que j'envoie x

Démarrer | td | MiaPhone | C:\WINDOWS\systeme... | PortaBilling -- SP2... | customer [Mode de ... | FR | 16:41

IBS Phone:(237) 33 19 68 46 / 99 72 10 98 / 76 82 88 48 site web : www.ibscam.com

Email : info@ibscam.com / ibscameroun@gmail.com / ibscameroun@yahoo.fr

INTERNATIONAL BUSINESS SYSTEM

PRESENTATION DE LA PLATE FORME CUSTOMER D'IBS

C'est ici que vous devriez voir les appels effectués, le coût, la durée, le pays...

Votre crédit disponible en votre monnaie choisie

Pour se déconnecter cliquer sur déconnexion

The screenshot shows the 'Sel-care de Client(e)' interface in a Mozilla Firefox browser. The page displays account information for a customer with ID 588888. Key sections include:

- Client(e) Summary:** Balance: -771 XAF, Limite de Crédit: -100 XAF, Fonds Disponibles: 871 XAF.
- Abonné(e) Details:** Nom, Adresse (Douala, Cameroun), Courriel.
- Facture:** Due Date, Montant Dû, Payment Status.
- Appels Récents Table:**

Compte	De	À	Date	Heure	Durée	Coût, XAF	Play
588888	588888	33646609363	2013-09-08	14:11:09	1:00	50	[Play]
588888	588888	33148811153	2013-09-08	14:09:32	1:00	20	[Play]
588888	588888	13865389644	2013-09-08	12:31:06	2:00	40	[Play]
588888	588888	23771602554	2013-09-04	17:40:02	1:00	119	[Play]

Ici c'est le coût des appels effectués

Cliquer sur l'onglet et choisir navigateur xdr pour voir votre Historique xDR définissez les dates et cliquer sur afficher xdr