

Guía de Instalación de XTBox

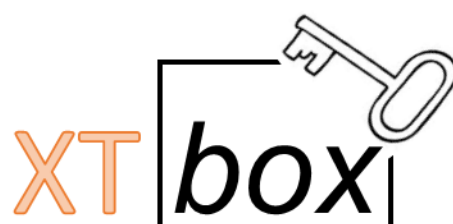

Índice

1. Instalación de IIS.....	3
2. Instalar Framework 3.5.....	7
3. Instalar Framework 4.0.....	9
Instalación del servidor de bases de datos y restauración	10
Instalación de servicios.....	13
Creación del sitio web en IIS.....	17

Para poder realizar la instalación primero deberemos tener instalado en el equipo el IIS y el framework necesario.

1.Instalación de IIS

Lo primero que deberá hacer será abrir el Administrador del servidor y seleccionar en el menú de funciones. Una vez ahí pulse sobre el link “Agregar Funciones”

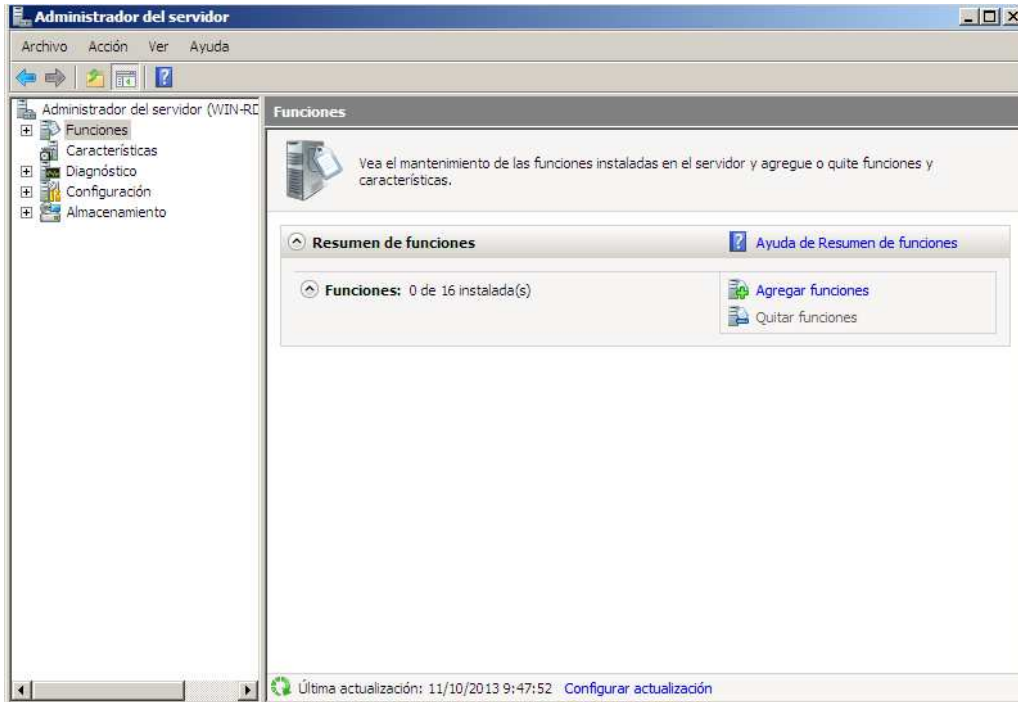

Al hacerlo se le mostrará una nueva ventana, pulse en siguiente.

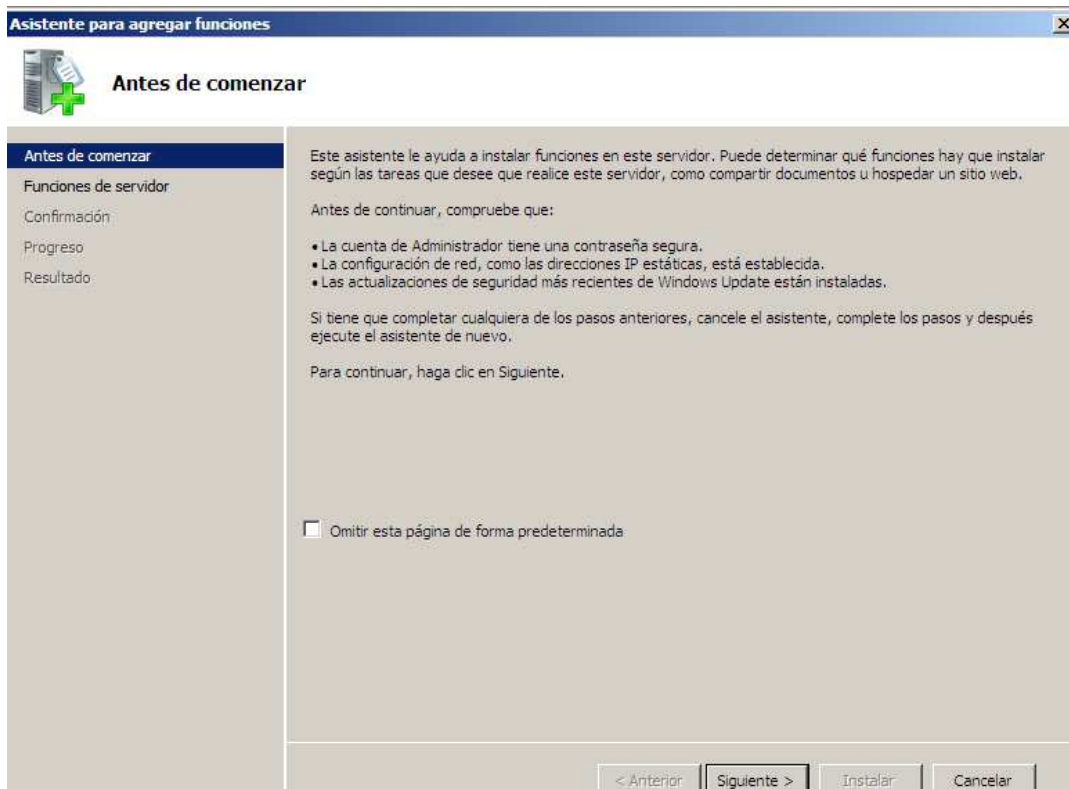

En la siguiente ventana seleccione la función “Servidor web (IIS)”

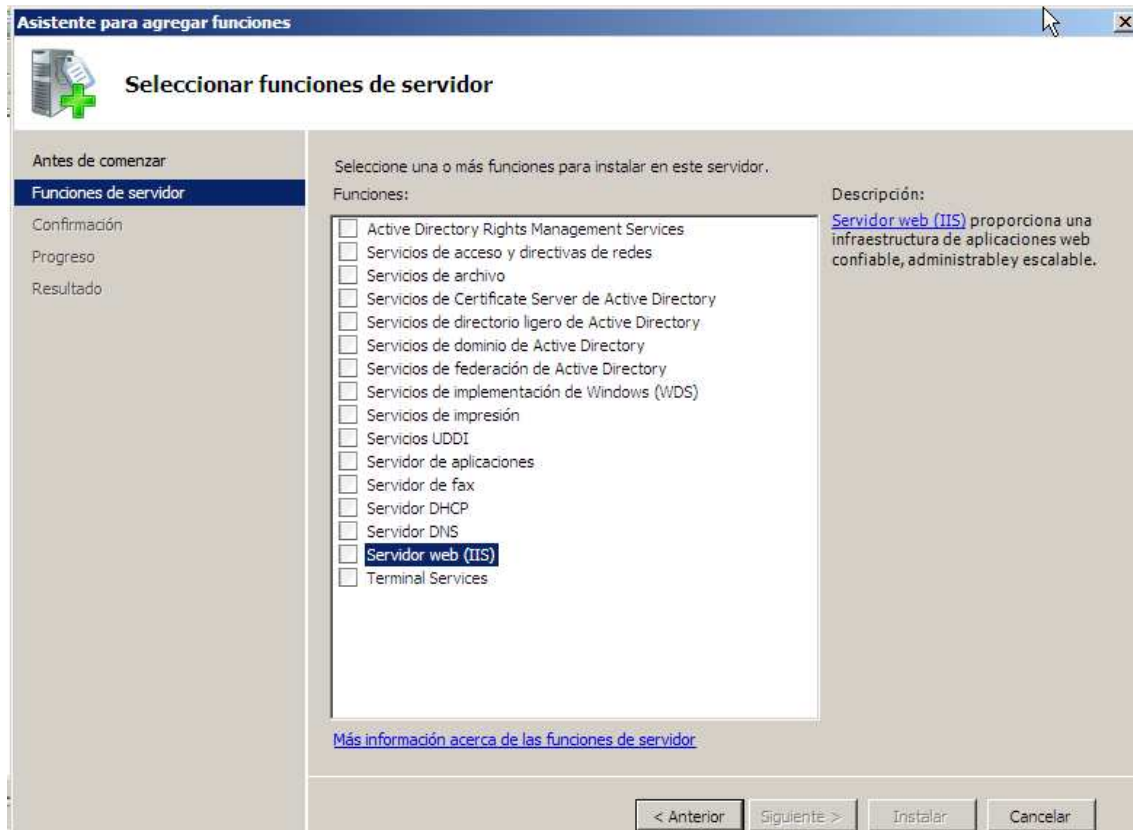

Al seleccionarla se le mostrará una ventana donde se le pregunta si desea agregar las características requeridas para el Servidor web (IIS). Indique que Sí, “Agregar características requeridas”

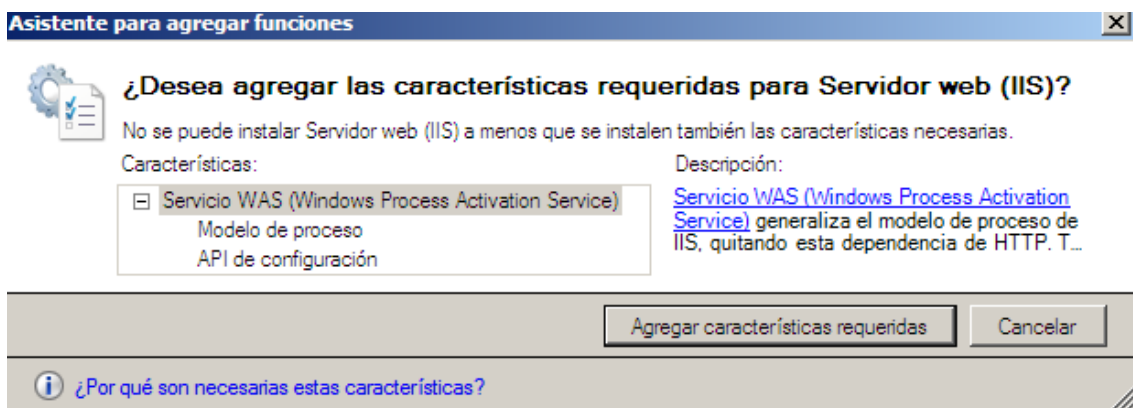

Una vez hecho esto se le mostrará una ventana informativa acerca del Servidor web (IIS). Pulse en siguiente.

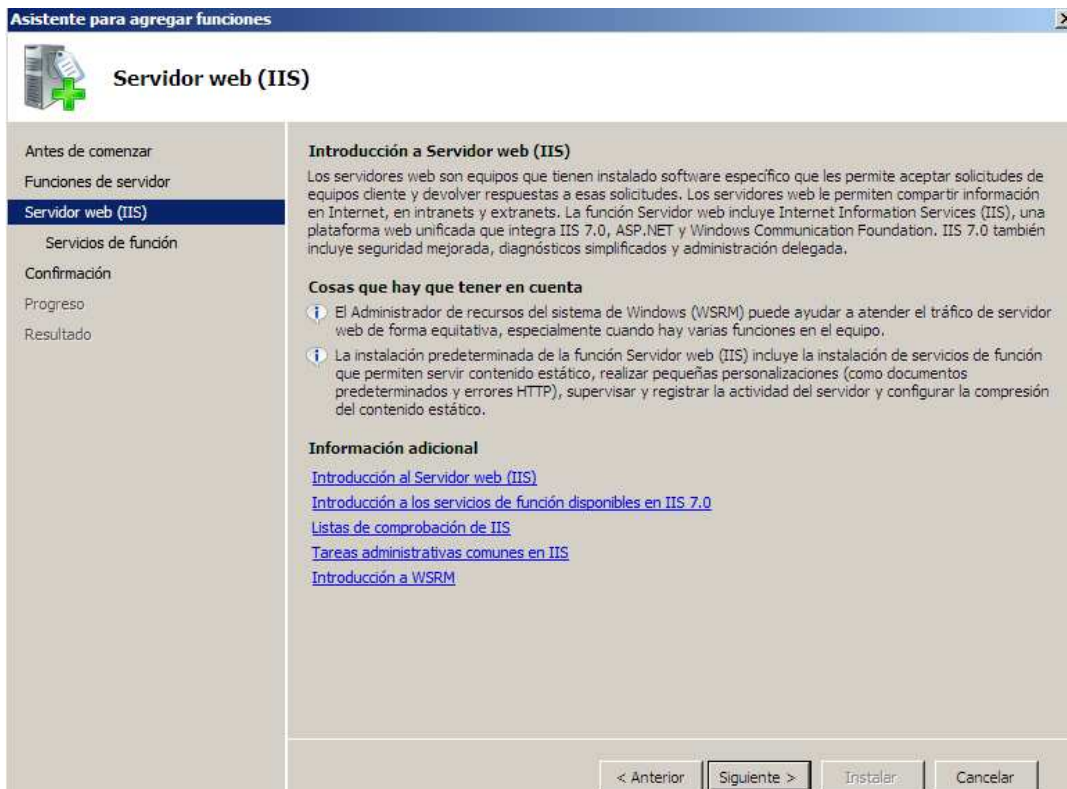

Para el correcto funcionamiento del XTBox deberá tener instalado el servicio de función "Desarrollo de aplicaciones". Márquelo en el listado que le aparece y pulse en "Siguiete"

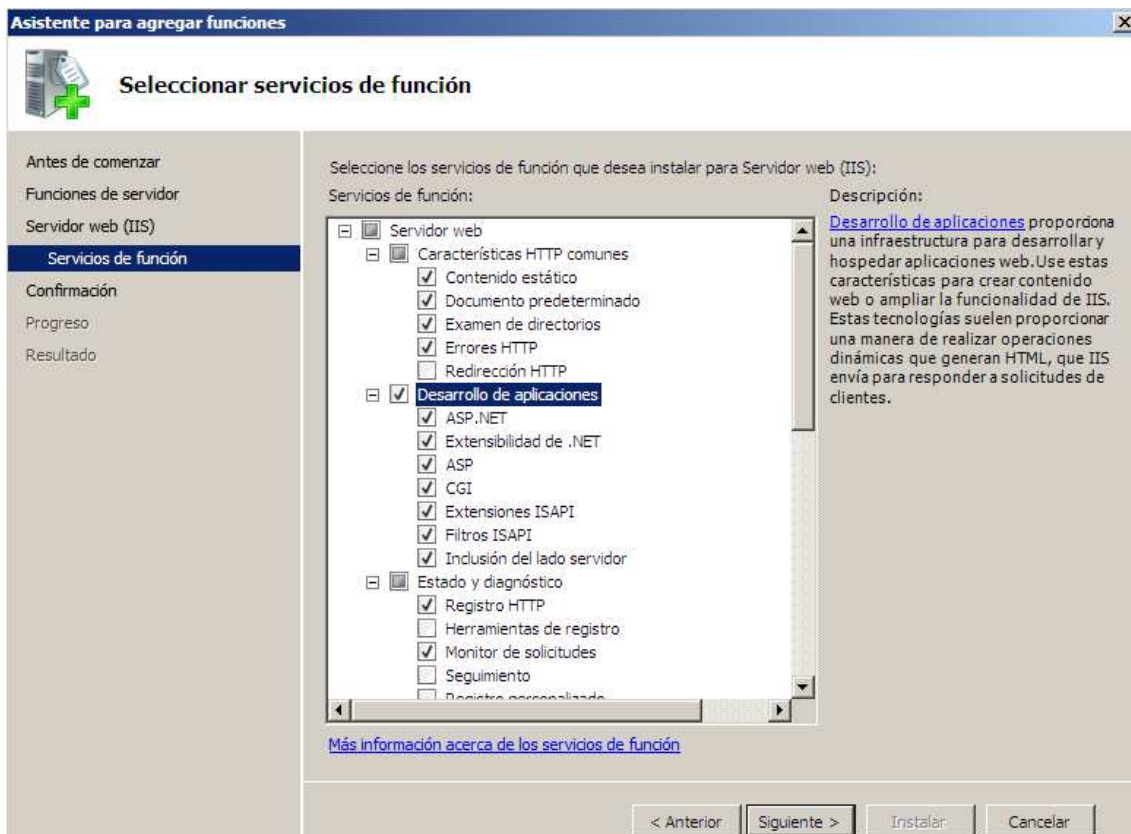

Al hacerlo se le mostrará una página resumen con las opciones que ha ido seleccionando a lo largo del proceso. Pulse en Instalar.

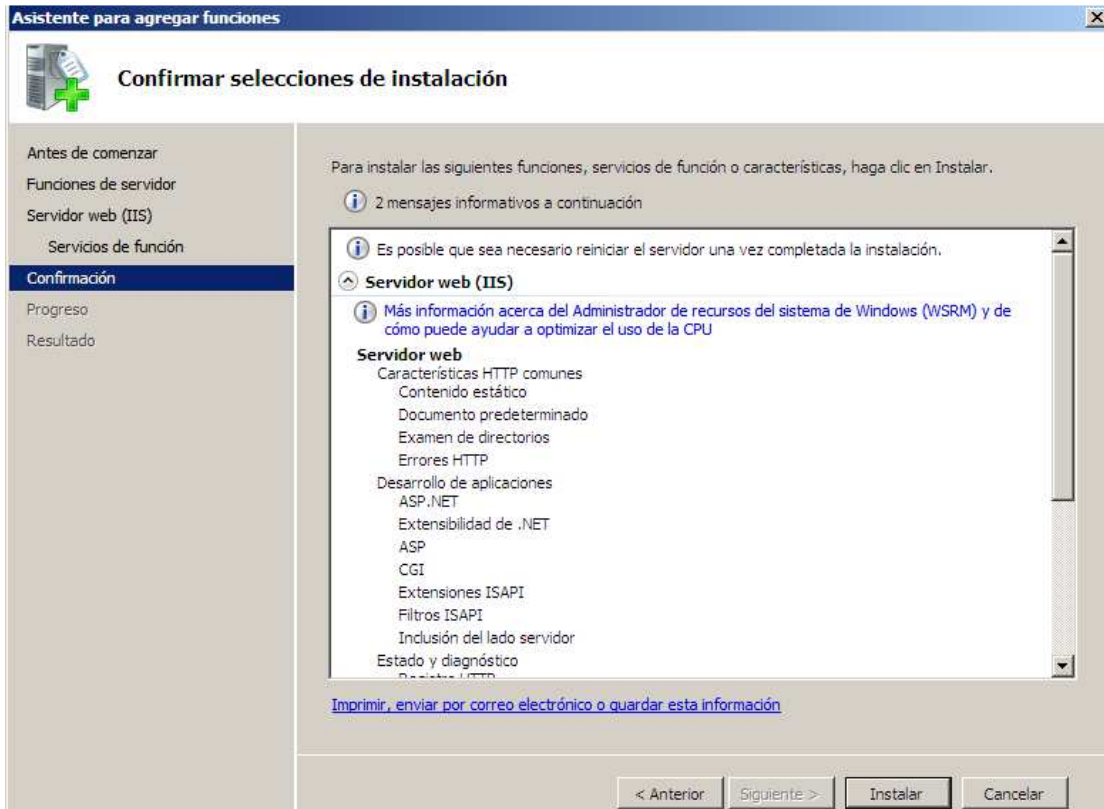

El proceso de instalación será realizado y cuando sea completado se le mostrará la siguiente ventana.

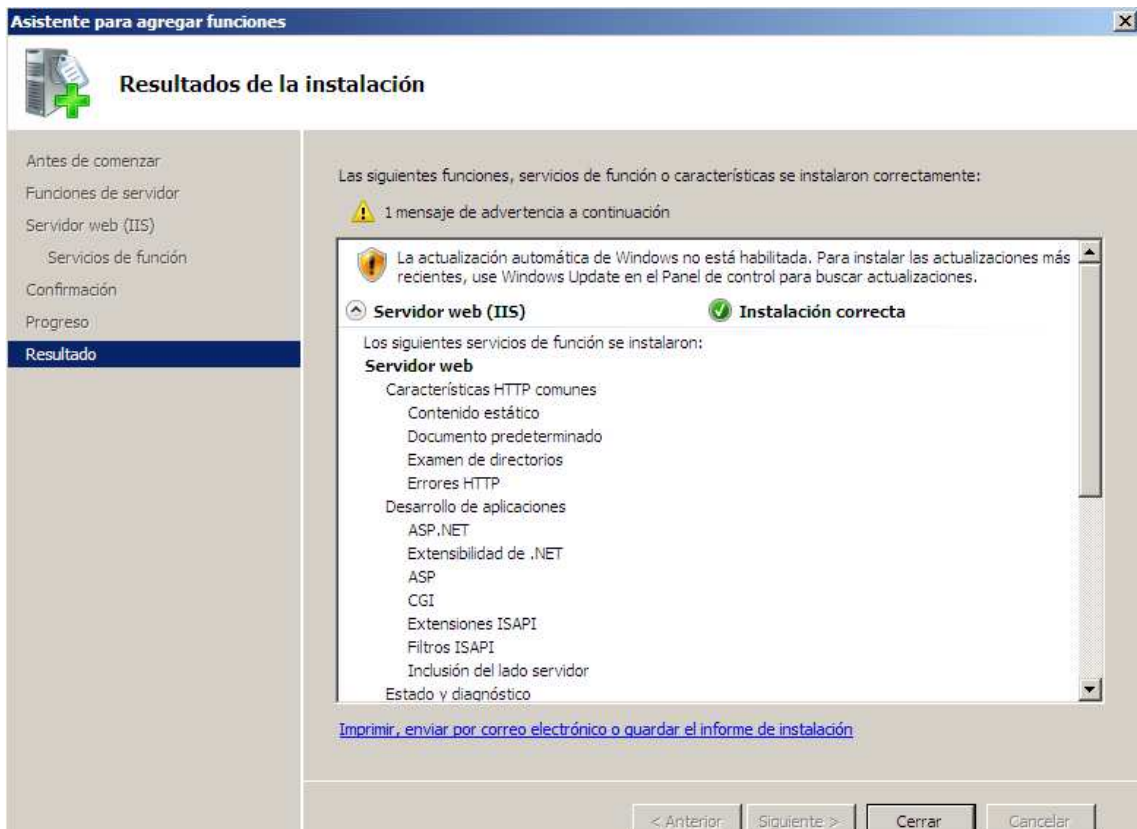

2. Instalar Framework 3.5

Para un correcto funcionamiento del sitio web de XTBox deberá instalar el Framework 3.5. Para ello vuelva al Administrador del servidor y seleccione la sección de características. Una vez ahí pulse sobre el link “Agregar Características”

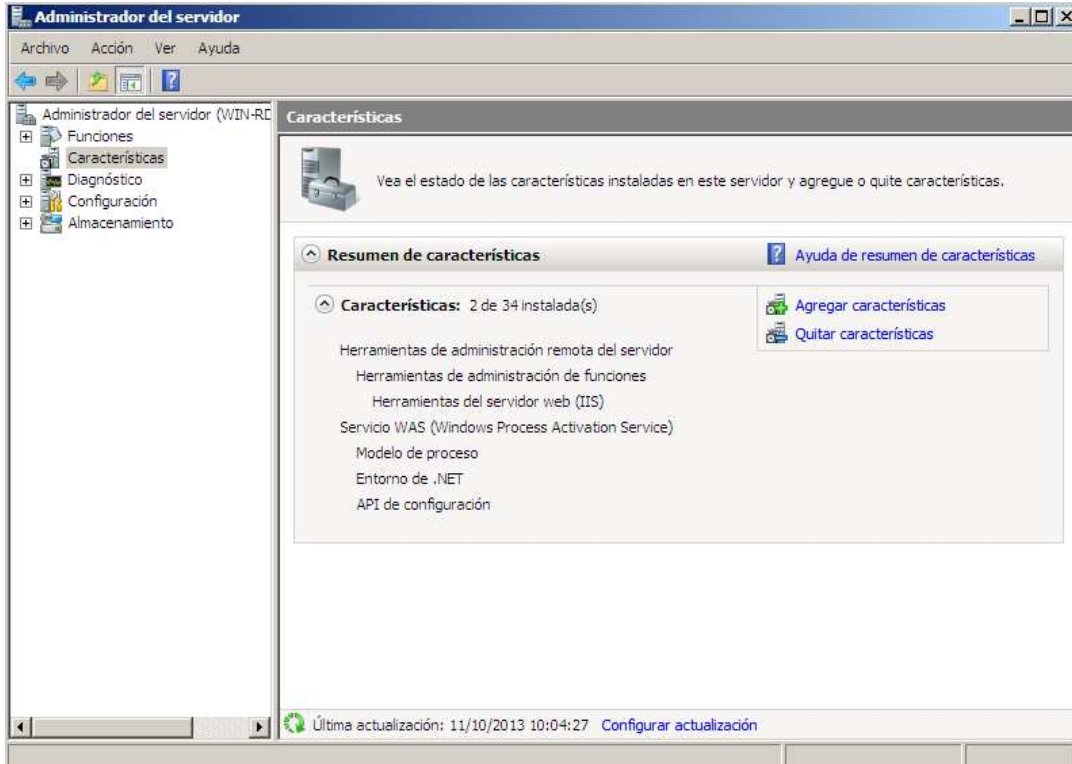

Al hacerlo se le abrirá una nueva ventana con un listado de características disponibles. Seleccione la característica de .NET Framework y pulse en siguiente.

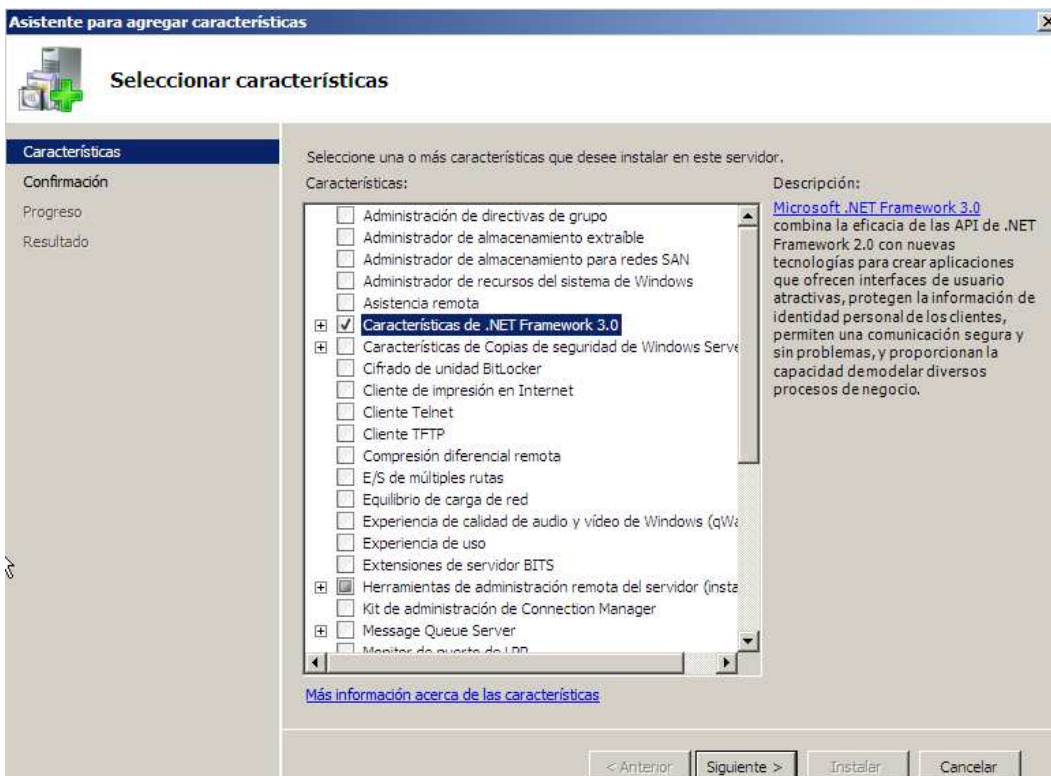

El proceso de instalación comenzará y al finalizar se le mostrará una ventana informativa con el resultado de la instalación.

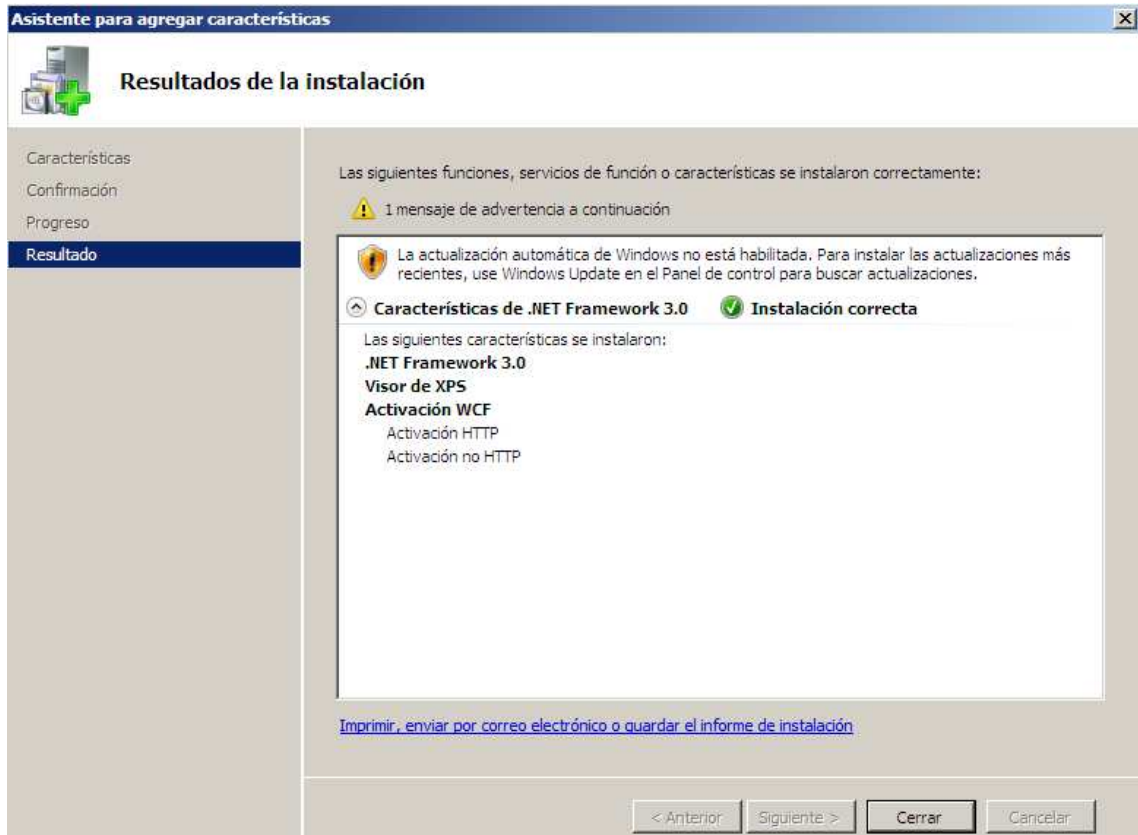

3. Instalar Framework 4.0

Para el correcto funcionamiento del Instalador de XTBox necesitará además disponer del Framework 4.0. Acceda a este link.

<http://www.microsoft.com/es-es/download/details.aspx?id=17851>

Se le mostrará la página de descarga de dicho Framework. Seleccione el idioma en que desea que sea instalado y descárgueselo

Al usar este sitio acepta el uso de cookies para análisis, contenido personalizado y publicidad.

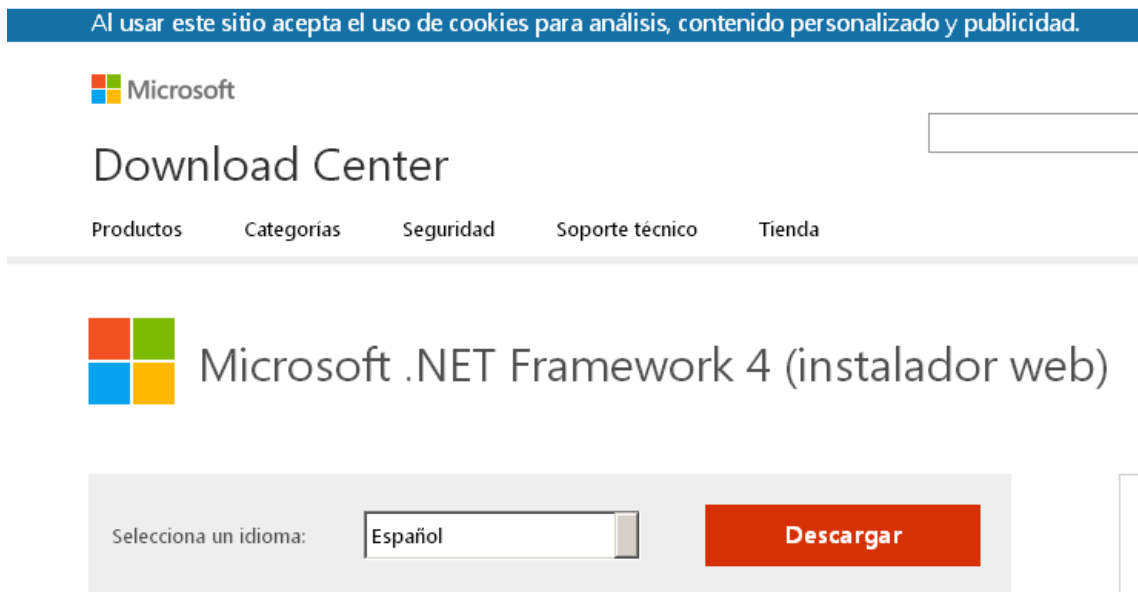

Microsoft

Download Center

Productos Categorías Seguridad Soporte técnico Tienda

Microsoft .NET Framework 4 (instalador web)

Selecciona un idioma: Español **Descargar**

Una vez descargado ejecútelo y vaya accediendo a los diferentes pasos de la guía de instalación. (No se muestran en este documento puesto que son simples ventanas informativas en la que ir pulsando “Siguiente”

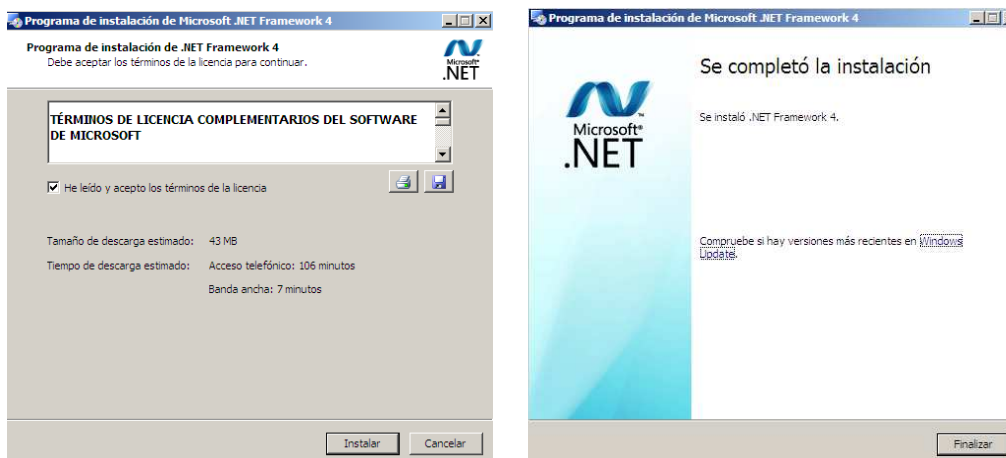

Programa de instalación de Microsoft .NET Framework 4

Programa de instalación de .NET Framework 4
Debe aceptar los términos de la licencia para continuar.

TÉRMINOS DE LICENCIA COMPLEMENTARIOS DEL SOFTWARE DE MICROSOFT

He leído y acepto los términos de la licencia

Tamaño de descarga estimado: 43 MB
Tiempo de descarga estimado: Acceso telefónico: 106 minutos
Banda ancha: 7 minutos

Instalar Cancelar

Programa de instalación de Microsoft .NET Framework 4

Se completó la instalación

Se instaló .NET Framework 4.

Compruebe si hay versiones más recientes en [Windows Update](#).

Finalizar

4.Instalación de XTBOX



Instalación del servidor de bases de datos y restauración

Cuando los componentes del instalador se hayan cargado se le mostrará la primera ventana del instalador. En ella aparecerá un listado con las diferentes instancias de SQL Server detectadas en su equipo.

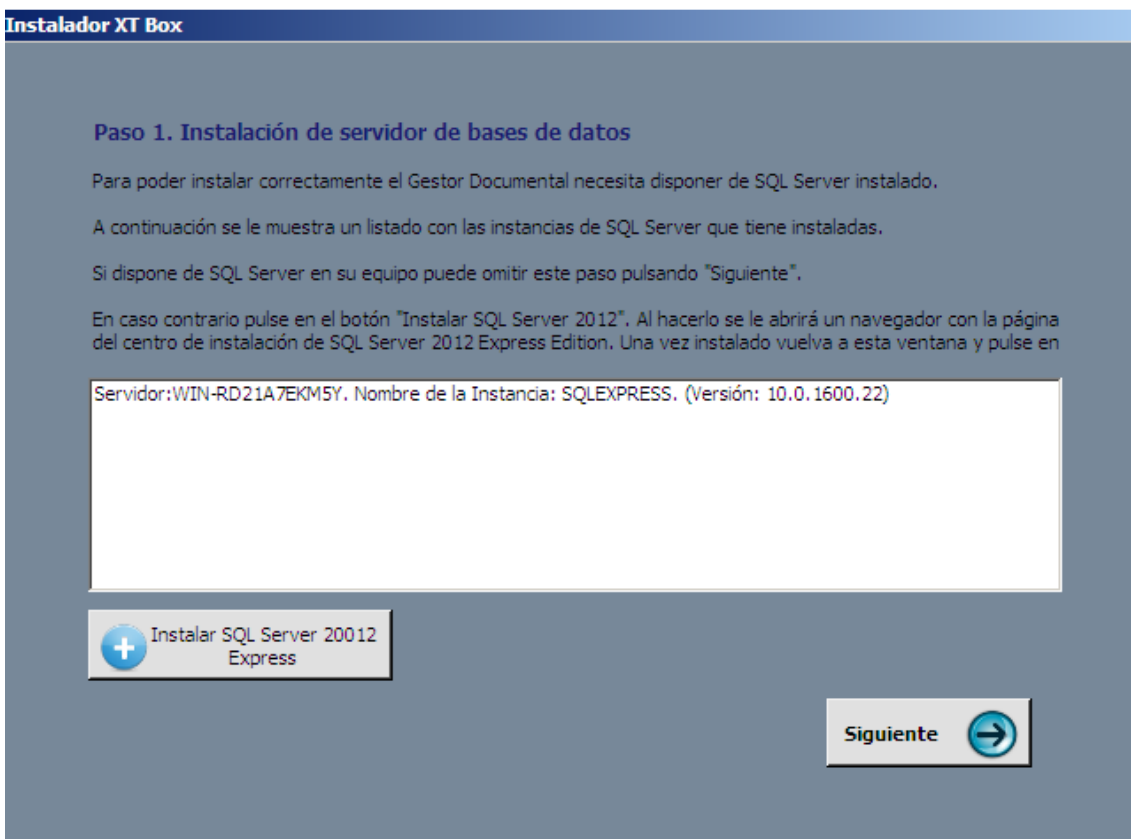

En caso de que no disponga de ninguna instancia de SQL Server instalada deberá instalarla. Para ello pulse sobre el botón de “Instalar SQL Server 2012 Express” y se le abrirá un navegador con la página de descarga de dicho programa.

Descargueselo e instálelo en su equipo



Una vez instalada pulse en "Siguiete".

Tenga en cuenta que hasta que no sea detectada una instancia de SQL Server instalada no podrá continuar con el proceso de instalación.

En la siguiente ventana se le volverán a mostrar las instancias de SQL Server disponibles en su equipo.

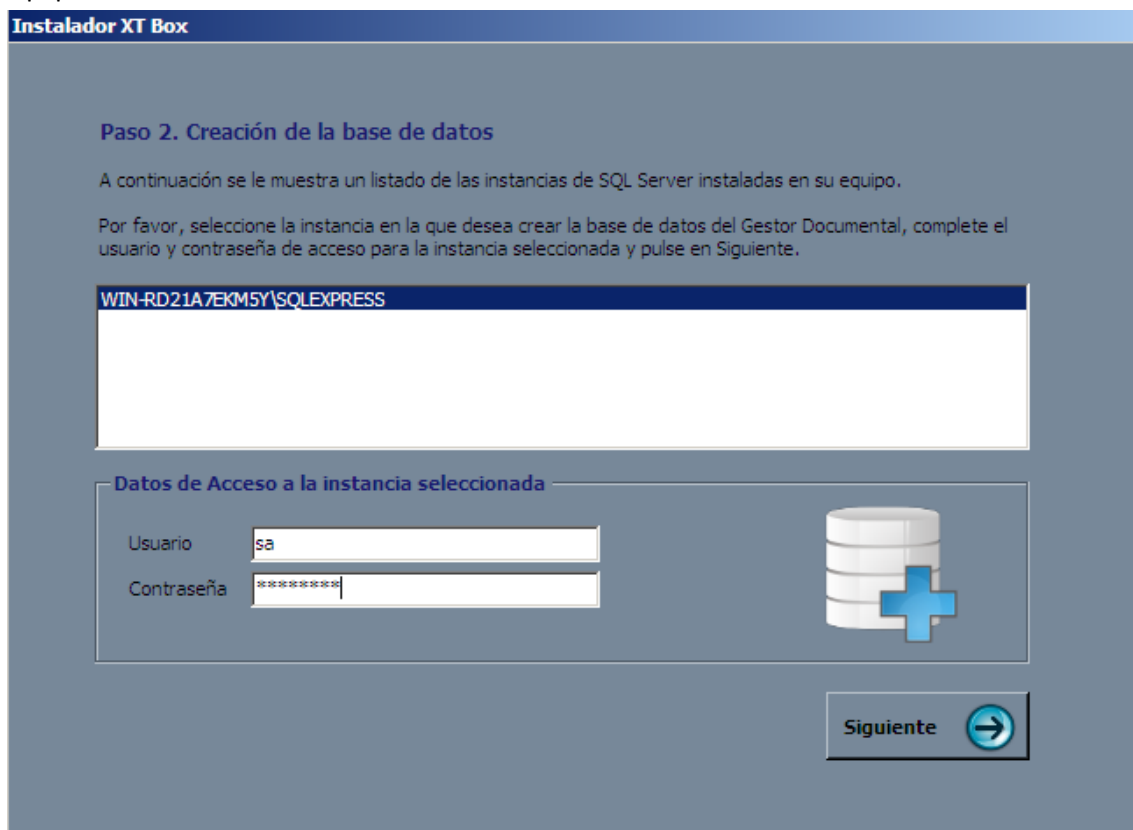

Deberá seleccionar aquella en la que desee crear la base de datos necesaria para el funcionamiento de XTBox e indicar el nombre de usuario y contraseña para poder acceder a dicha instancia. Una vez haya completado todos los campos pulse en siguiente.

Si los datos de conexión son incorrectos se le mostrará un mensaje indicándoselo. Por el contrario, en caso de que todo sea correcto avanzará a la siguiente ventana. En ella debe completar los datos básicos para el funcionamiento de XTBox.

Instalador XT Box

Paso 2. Creación de la base de datos. Especificación de parámetros

Nombre de la empresa
XTBox

Carpeta Raíz del Gestor Documental
C:\Users\Javi\Desktop\GestDoc\

Nombre del administrador de la página: administrador
Contraseña del administrador de la página: *****

Nombre de carpeta publicadas: _PUBLICADO
Nombre de carpeta inactivas: _XPUBLICADO

Prefijo directorio confidencial: _CONFIDENCIAL
Nombre de carpeta subidas: _EnviadosPorCliente

Servidor de correo: smtp.aeiou.com

Usuario Servidor de Correo: correo.aeiou.com
Contraseña Servidor de Correo: 1234

Remitente de Emails: info@xtbox.com

Siguiete

- Nombre de la empresa
- Carpeta Raíz del Gestor Documental. Lugar donde se almacenará la información de los usuarios y que será visible desde el XTBox
- Nombre y contraseña del administrador de la página
- Nombre de la carpeta Publicadas
- Nombre de carpeta inactivas
- Prefijo de directorio confidencial
- Nombre de carpeta de subidas
- Datos para el envío de emails
 - Servidor de correo
 - Usuario y contraseña válido para el servidor de correo
- Dirección que aparecerá como remitente de los emails que se envíen.

Una vez haya completado todos los datos pulse en siguiente para continuar con el proceso de instalación.

Instalación de servicios

En esta ventana deberá seleccionar aquellos servicios que desea instalar y especificar una ruta donde almacenar los ficheros necesarios para poder instalarlos así como la dirección de email a la que quiere que le lleguen todos los mensajes informativos y de error generados en el servicio (Por ejemplo, mensaje de inicio de indexación, de error al procesar algún fichero, de error al enviar un email a algún cliente, etc)



Al pulsar en siguiente, si no ha indicado ningún servicio pasará directamente al paso de creación del sitio Web. En caso contrario pasará a las diferentes ventanas de configuración de los diferentes servicios.

Ventana de Configuración de los parámetros del Servicio de Réplica de carpetas

Instalador XT Box

Paso 3. Instalación de servicios. Parámetros Servicio Réplica de Carpetas

Especifique los parámetros para el correcto funcionamiento del servicio de réplica de carpetas.

Carpeta Origen (Raíz del Gestor Documental)

Ruta del lugar de la copia
 ...

Nombre Directorio Público

Nombre Directorio Inactivo

Nombre Directorio Subida Clientes

Intervalo de sincronización (en minutos)

Siguiente 



- Carpeta Origen (Raíz del XTBox). Viene indicado por defecto en función de los datos que hayamos introducido anteriormente en la ventana de datos básicos
- Ruta del lugar de la copia. Ruta donde desea que se realice la copia de las carpetas publicadas del XTBox
- Nombre de la carpeta Publicadas. Viene indicado por defecto en función de los datos que hayamos introducido anteriormente en la ventana de datos básicos
- Nombre de carpeta inactivas. Viene indicado por defecto en función de los datos que hayamos introducido anteriormente en la ventana de datos básicos
- Prefijo de directorio confidencial. Viene indicado por defecto en función de los datos que hayamos introducido anteriormente en la ventana de datos básicos
- Nombre de carpeta de subidas. Viene indicado por defecto en función de los datos que hayamos introducido anteriormente en la ventana de datos básicos
- Intervalo de sincronización (en minutos). Especifique cada cuantos minutos desea que el servicio sea ejecutado.

Ventana de configuración de los parámetros para el servicio de envío de emails.

Instalador XT Box

Paso 3. Instalación de servicios. Parámetros Servicio Envío de Emails

Especifique los parámetros para el funcionamiento del servicio de envío de emails:

Hora y minuto de indexación: 11 : 21

Eliminar Archivos viejos: Sí No

Días de eliminación: 60

Enviar Email a Clientes: Sí No

Remitente Mail: administracion@aeiou.com

Servidor Email: smtp.aeiou.com

Usuario: correo.aeiou.com

Contraseña: 1234

Siguiente 



- Hora y minuto de indexación
- Eliminar archivos viejos
- Días de Eliminación
- Enviar Email a Clientes
- Remitente Mail
- Datos para el envío de emails: servidor, usuario y contraseña. Viene indicado por defecto en función de los datos que hayamos introducido anteriormente en la ventana de datos básicos

Una vez haya completado todos los datos y pulse en siguiente comenzará el proceso de instalación de los servicios

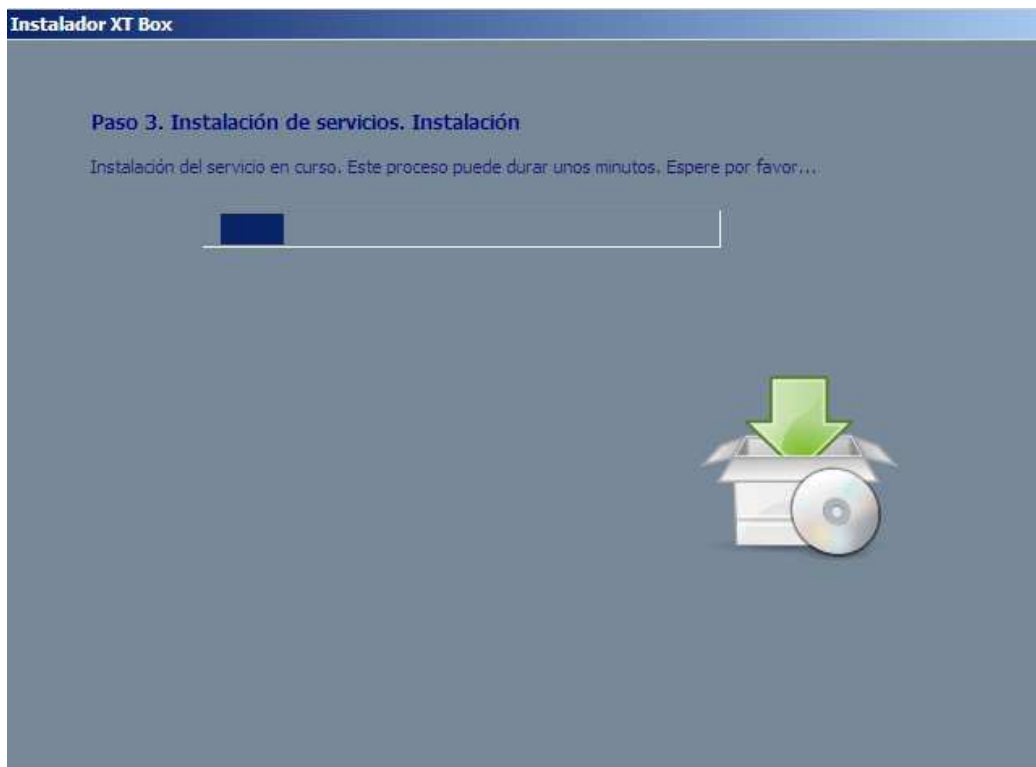

Creación del sitio web en IIS

Por último pasaremos a crear el sitio IIS. Para ello deberá especificar la ruta donde desea que se guarden los ficheros del sitio web de XTBox así como el puerto local en que desea que sea publicado.

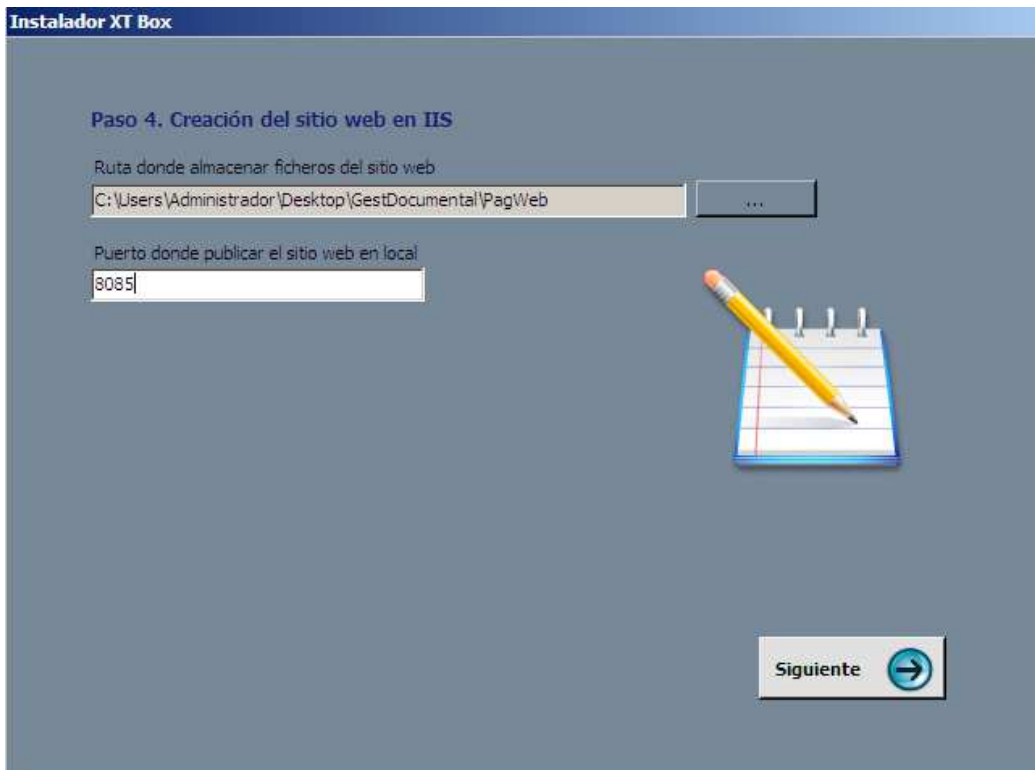

Una vez completados estos datos pulse sobre el botón de siguiente y comenzará a ejecutarse el proceso de creación del sitio web en el IIS



Una vez completados todos los pasos se nos mostrará la ventana de finalización del instalador. Desde esta ventana podremos acceder al sitio web pulsando sobre el link que aparece a mano izquierda inferior de la ventana

