

Honeywell



ES
**Termostato de ambiente
inalámbrico**

Guía de instalación rápida



Instalación en 2 pasos

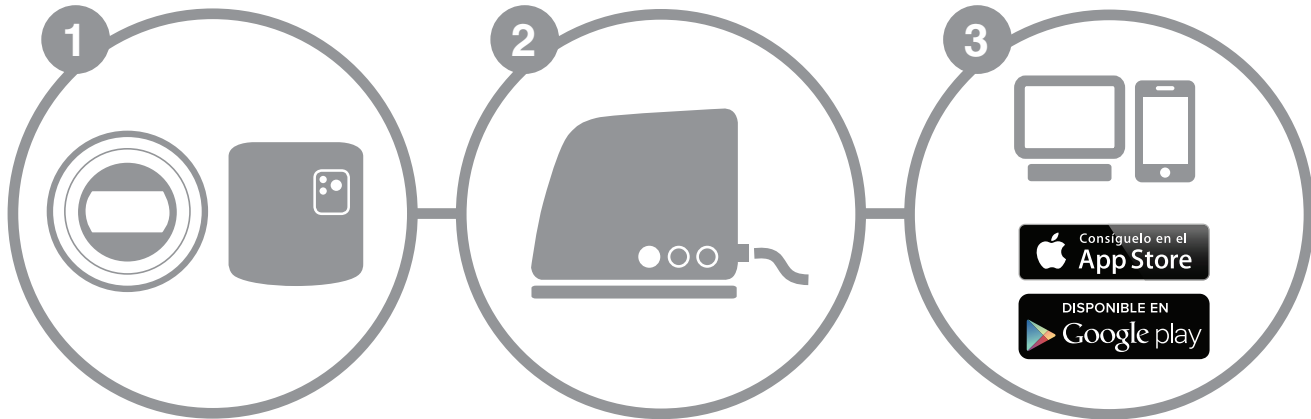

a. Instalación del termostato

b. Instalación del módulo
de control de la caldera

Instalación de la
pasarela de Internet

Creación de su cuenta

Preparación

Antes de la instalación

- Compruebe que su termostato de ambiente es compatible con la caldera. Para ello, consulte el manual de instalación de la caldera.
- El termostato inalámbrico puede colocarse donde desee; no obstante, le recomendamos elegir la ubicación más adecuada. Este termostato no necesita cableado, lo que facilita su instalación.
- Durante la instalación del módulo de control de la caldera, tenga cuidado de desconectar la alimentación de la caldera retirando el enchufe de la toma de corriente.



Durante la instalación

Necesitará las herramientas siguientes:

- Destornillador de estrella
- Destornillador pequeño plano
- Alicates
- Alicates pelacables

Tras la instalación

- Deposite el aparato antiguo en un punto limpio.

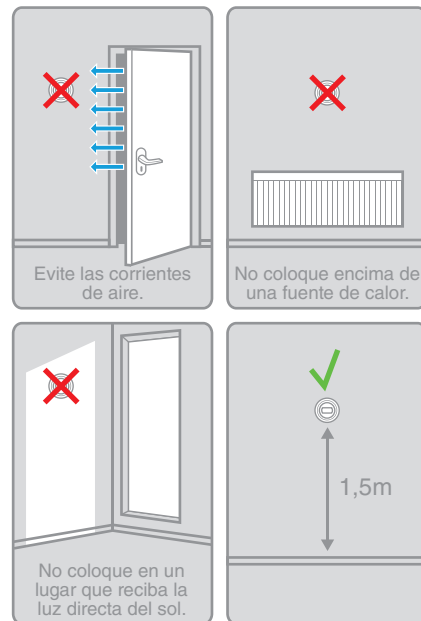

Etapa 1 a : Instalación del termostato

1. En caso necesario, desmonte primero el aparato antiguo.

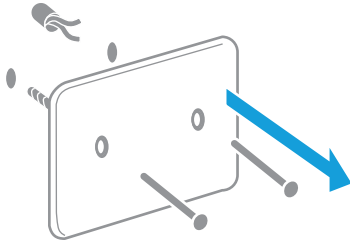

Atención: Este termostato no necesita cableado. Aísle los conductores e introdúzcalos en la pared.

2. Separe el termostato de su soporte.

Extraiga el dial de ajuste tirando con suavidad.

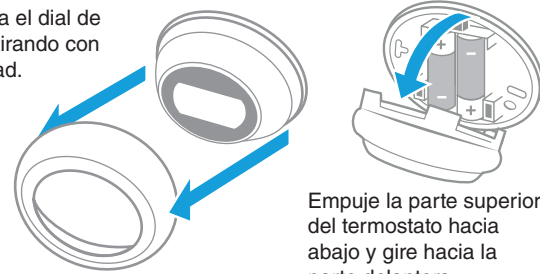

Empuje la parte superior del termostato hacia abajo y gire hacia la parte delantera.

3. Fije el soporte del termostato a la pared.

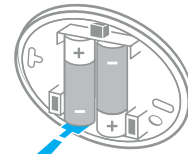
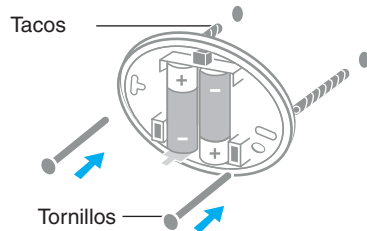

Retire la hoja de protección.

4. Monte el termostato en su soporte.

Fije el termostato en su parte inferior.

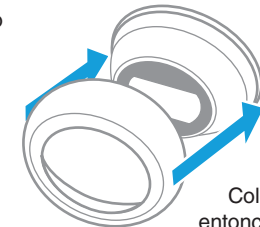
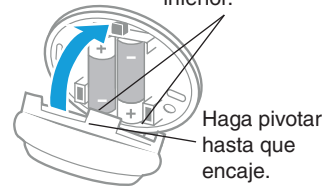

Coloque entonces el dial de ajuste.

Etapa 1 b : Instalación del módulo receptor en la caldera

5. Retire la tapa del módulo receptor.

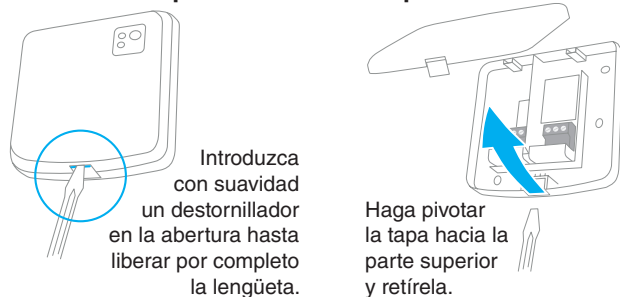

6. Fije el módulo receptor a la pared.

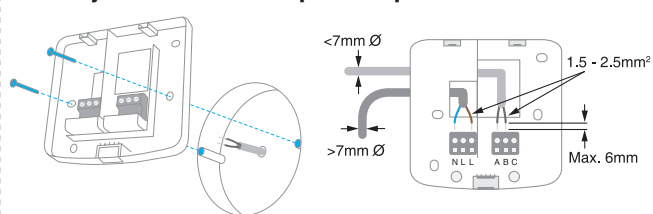

Fije la base de montaje en la caja encastrada o directamente en la pared, cerca de la caldera.

7. Conecte el módulo.

Consulte el manual de instrucciones de la caldera para conocer los terminales de conexión del contacto de relé.

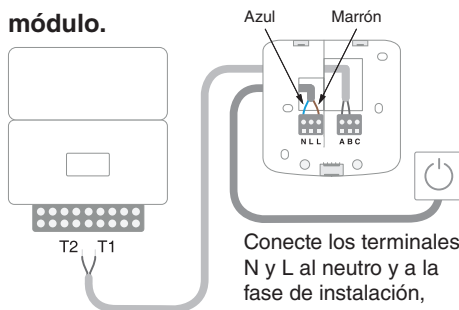

8. Vuelva a colocar la tapa y conecte el módulo a la alimentación eléctrica.

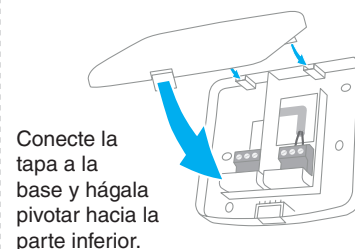

Conecte la instalación a la red eléctrica.



Termostato de ambiente inalámbrico

Guía de instalación rápida

Etapa 2 : Instalación de la pasarela de Internet RFG100

1. Conecte la pasarela a la red de alimentación.

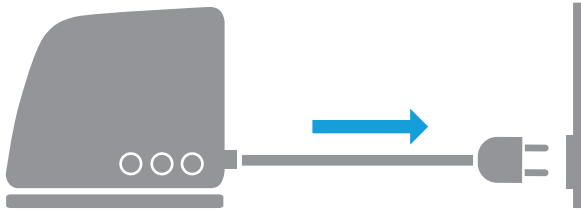

Durante el arranque, los 3 LED se encienden primero en color rojo. A continuación, los LED de alimentación y comunicación RF se pondrán de color verde.

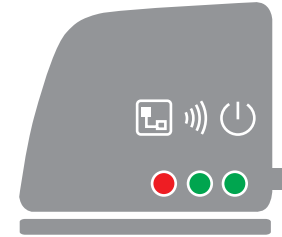

2. Conecte el cable Ethernet de la pasarela al enrutador de Internet.

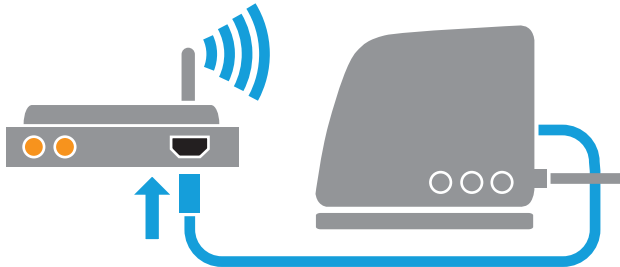

Si la conexión de Internet funciona correctamente el LED pasará de color rojo a verde intermitente.

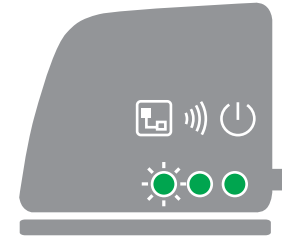

Etapa 3 : Creación de su cuenta

1. Entre en la dirección web siguiente y siga los pasos para la creación de su cuenta.



www.mytotalconnectcomfort.com

2. Dé un nombre a la instalación.

Una vez realizado el registro correcto de su cuenta y su activación por medio del correo electrónico de confirmación, deberá atribuir un nombre a la instalación.

Registro del emplazamiento

Cumplimente todas las secciones de este formulario. (*) Indica campo obligatorio

Información general

Nombre del emplazamiento*
por ejemplo Mi casa

Tipo de emplazamiento

Residencial Comercial

Etapa 3 : Creación de su cuenta

3. Vincule su instalación a la pasarela de Internet.

Una vez realizada correctamente la localización, introduzca los códigos MAC y CRC de su pasarela de Internet.

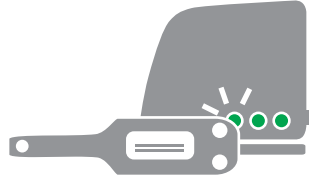

Los números MAC y CRC figuran en la placa de datos situada debajo de la pasarela.

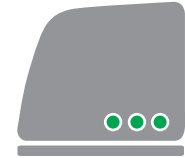

En caso de éxito, el LED verde se encenderá sin parpadear.

4. Descargue la aplicación en su smartphone.



Descargue la aplicación "Total Connect Comfort Europe" en su smartphone o tableta.

5. Uso de la aplicación.

Ahora puede conectarse desde su dispositivo móvil por medio de la aplicación; solo tiene que introducir el nombre de usuario y la contraseña que haya definido durante la creación de su cuenta.

Fallos de funcionamiento



Pérdida de comunicación con la pasarela de Internet

Controle la alimentación de la pasarela y compruebe si esta se encuentra dentro de los límites del campo de comunicación por RF



Pérdida de comunicación con el termostato de RF

Compruebe si el termostato de RF de la caldera recibe alimentación y si se encuentra dentro del alcance de la RF



No hay conexión a Internet

Compruebe que la conexión a Internet funciona correctamente.



Conectando con el router

Si el LED permanece de color naranja, compruebe los cables y la alimentación del router de Internet



Todavía no se ha registrado

Cree una cuenta en **www.mytotalconnectcomfort.com**

Comentario: La comunicación puede verse alterada por la presencia de obstáculos (objetos metálicos) o por una distancia excesiva entre el termostato y la pasarela de Internet.

Termostato de ambiente inalámbrico

Guía de instalación rápida



¿Necesita ayuda? Para obtener asistencia con este producto visite:
getconnected.honeywell.com



Honeywell S.L.
Josefa Valcárcel, 24
28027 - Madrid



Honeywell

© 2015 Honeywell International Inc.
Printed in Europe. 32300956-004 A