

**INSTITUTO DE ESTUDIOS DE  
BACHILLERATO DEL ESTADO DE  
OAXACA**



**Manual de Instalación del Sistema  
Carga Académica Total (CAT V. 1.2)**

**M.T.I. DULCE PATRICIA CURIEL MENDOZA**

**2013**

# DIAGRAMA DE FLUJO PARA LA INSTALACIÓN DEL SISTEMA CAT

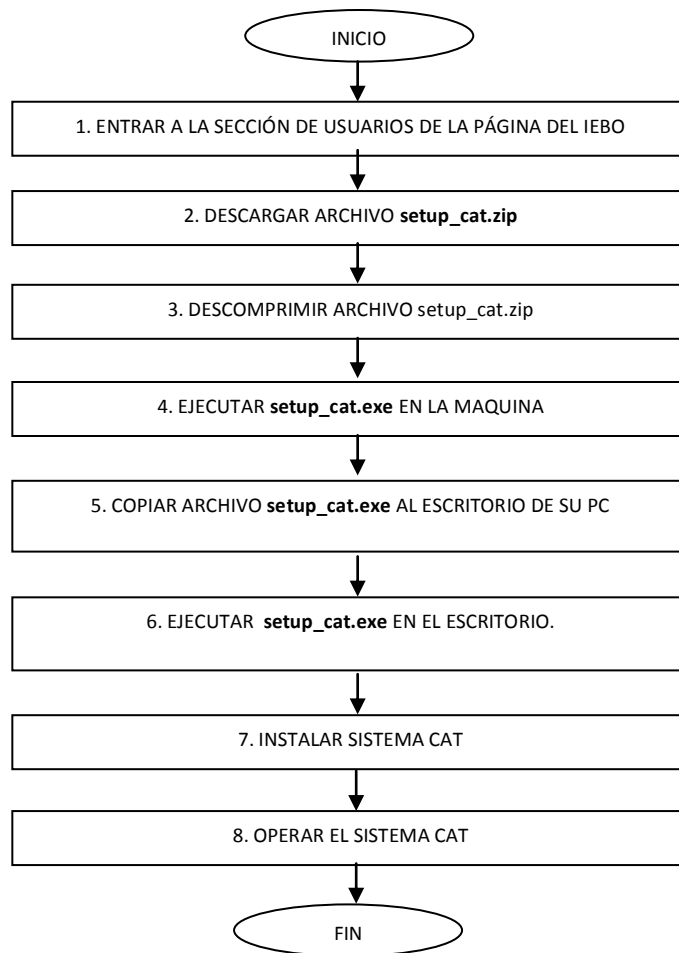

# Contenido

DIAGRAMA DE FLUJO PARA LA INSTALACIÓN DEL SISTEMA CAT .....	2
APARTADO I: DESCARGAR ARCHIVO setup_cat.zip.....	4
1.1.    ENTRAR A LA PÁGINA DEL IEBO. ....	5
1.2.    DESCARGAR ARCHIVO setup_cat.zip.....	6
APARTADO II: INSTALAR SISTEMA CAT.....	8
2.1.    Descomprimir archivo setup_cat.zip.....	9
2.2.    Desactivar el Antivirus.....	10
ESET NOD32 Antivirus.....	10
AVAST.....	11
2.3.    EJECUTAR setup_parche_cat.exe.....	12
2.2.1.    El sistema operativo preguntará: si “¿desea permitir que este programa realice cambios en el equipo? .....	12
2.4.    PROCESO DE INSTALACIÓN.....	13

**APARTADO I: DESCARGAR ARCHIVO**  
**setup\_cat.zip**

## 1.1. ENTRAR A LA PÁGINA DEL IEBO.

Para iniciar el proceso de instalación debe descargar el archivo `setup_cat.exe` de la página del IEBO, en la sesión usuarios

1 Entrar a la página Principal del IEBO:  
<http://www.iebo.edu.mx>



2 Escriba Planteles

3 Escriba la contraseña.

4 Dar un clic en el botón Iniciar sesión.

### Descargas

Para ver esta sección necesita autenticarse



5 Ir al menú Servicios.

6 Dar clic en la opción "Descargas".



## 1.2. DESCARGAR ARCHIVO setup\_cat.zip



Nombre	Descripción	Actualizado	
Sistema de Gestión Escolar (SIGEI)	Instalador Estudios socioeconomicos 2009-2012	07-02-2013	Descarga
Sistema de Horarios	Instalador CAT V.1.2	30-07-2013	Descarga
	Parche CAT V. 1.2	30-07-2013	Descarga

Diríjase a la sección de Dirección General, Departamento de Sistemas.

7

Dar un clic en el siguiente icono para descargar el Instalador del Sistema CAT

Se abrirá la siguiente ventana para guardar el archivo setup\_cat.zip

8

Dar clic en el círculo de la opción "Guardar archivo" para activarlo.

Continúa el siguiente proceso

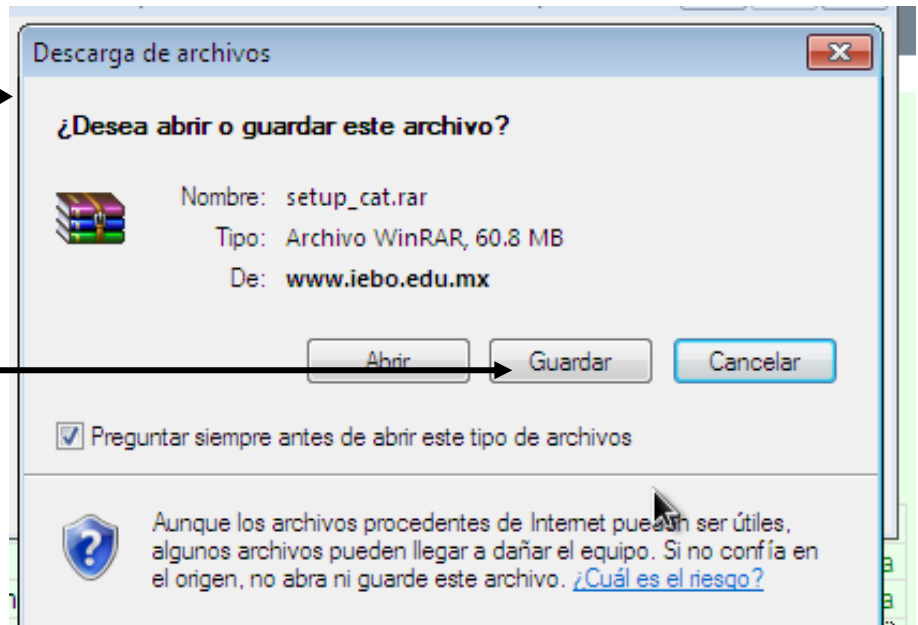

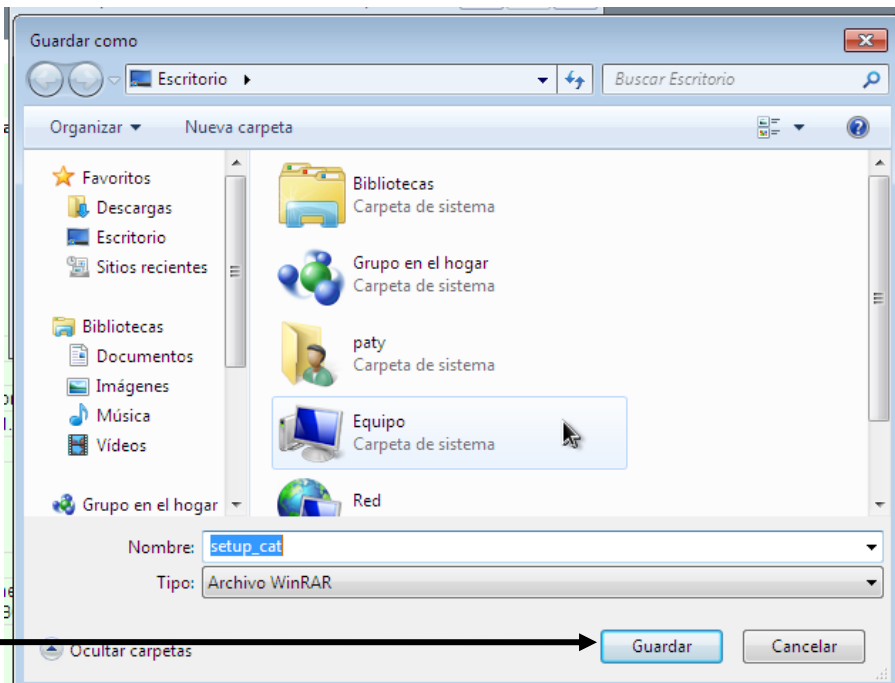

9 Dar clic en el círculo de la opción "Guardar".

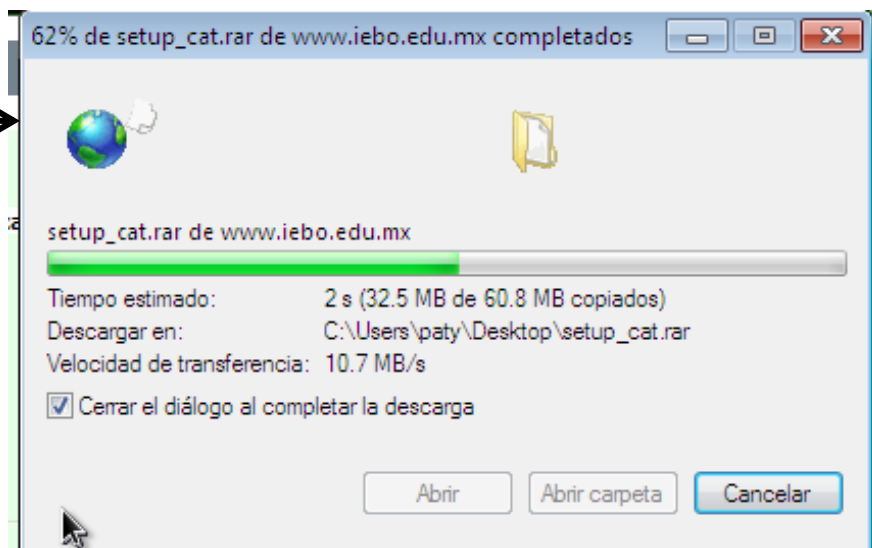

Se abrirá la siguiente ventana. Esperar a que se descargue.

**SE DESCARGARÁ EL SISTEMA CAT A SU MÁQUINA, POR LO REGULAR, LOS ARCHIVOS DESCARGADOS SE GUARDAN EN LA CARPETA "DESCARGAS".**

## **APARTADO II: INSTALAR SISTEMA CAT.**



## 2.1. Descomprimir archivo setup\_cat.zip.

Una vez descargado de la página institucional de IEBO, el archivo setup\_parche\_cat.zip, péguelo en su escritorio, siguiendo estos pasos:

1 De un clic derecho sobre el archivo parche.zip

2 Elegir la opción "Extraer Aquí" o "extract to here"

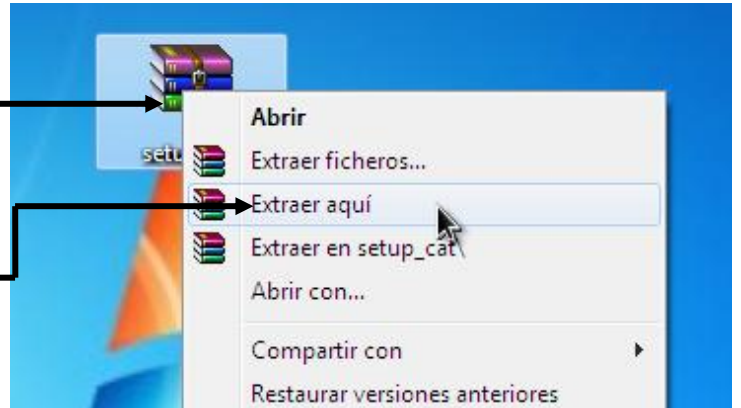

Se abrirá la siguiente ventana. Esperar a que se descomprima.

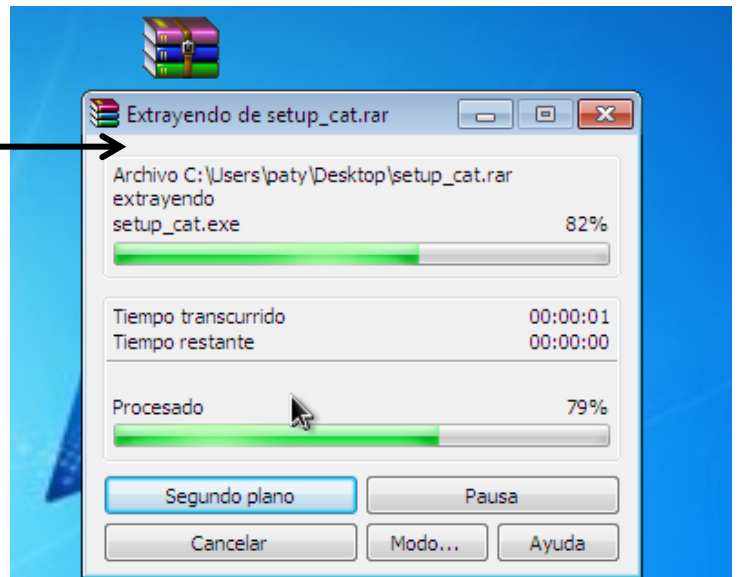

Esperar a que se descomprima y al terminar aparecerá el siguiente archivo en su Escritorio



## 2.2. Desactivar el Antivirus.

Se sugiere desactivar por un lapso de tiempo su antivirus.

### ESET NOD32 Antivirus.

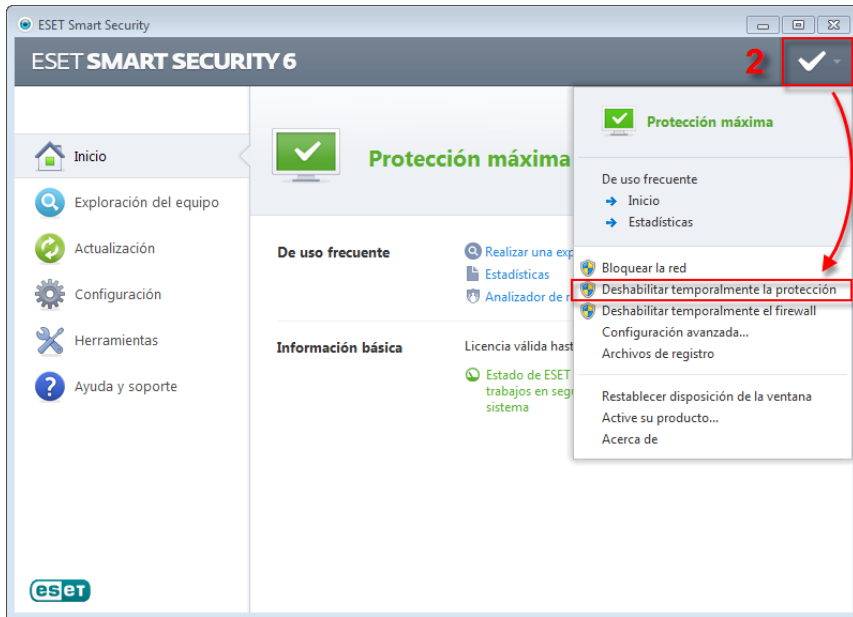

1. Abra ESET Smart Security o ESET NOD32 Antivirus

2. Haga clic sobre el ícono de Estado de protección y seleccione Deshabilitar temporalmente la protección. Haga clic en Sí cuando se le solicite confirmar la acción.

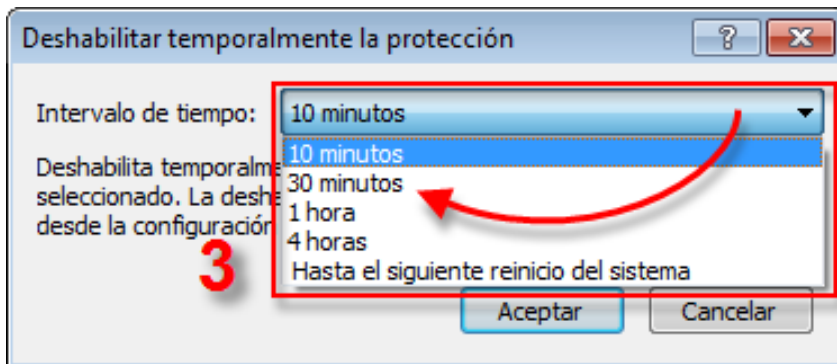

3. En la ventana Deshabilitar temporalmente la protección seleccione el período durante el cual desea deshabilitar la protección desde el menú desplegable Intervalo de tiempo. Presione Aceptar para confirmar los cambios.

## AVAST.

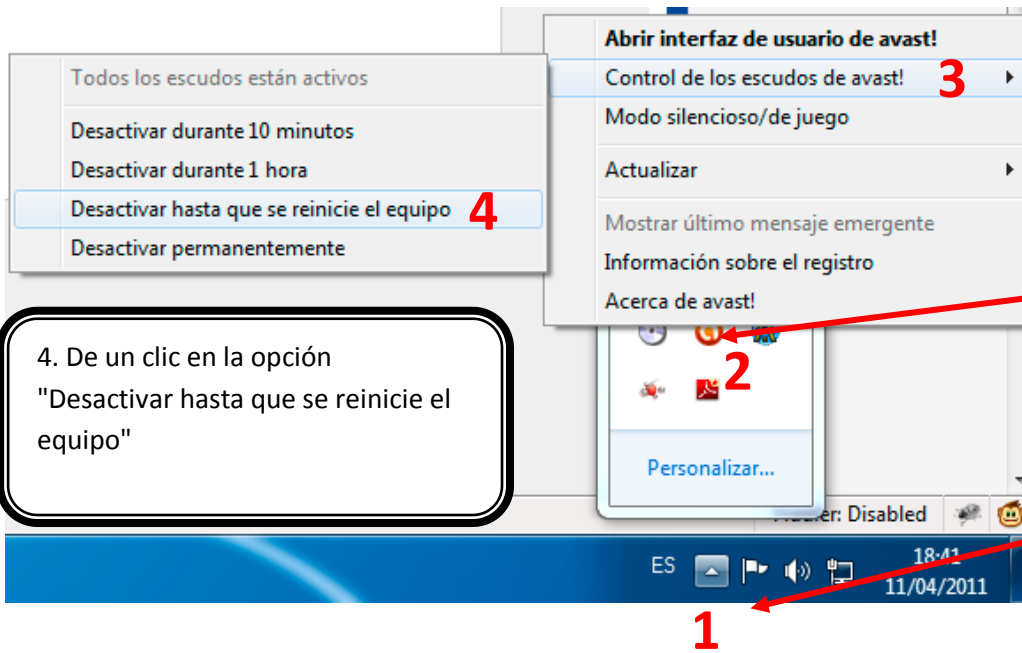

3. Haga clic sobre la opción "Control de escudos de avast".

2. Dar clic derecho en el icono de avast

1. Haces clic en el área de notificación.

4. De un clic en la opción "Desactivar hasta que se reinicie el equipo"

### 2.3. EJECUTAR setup\_parche\_cat.exe.

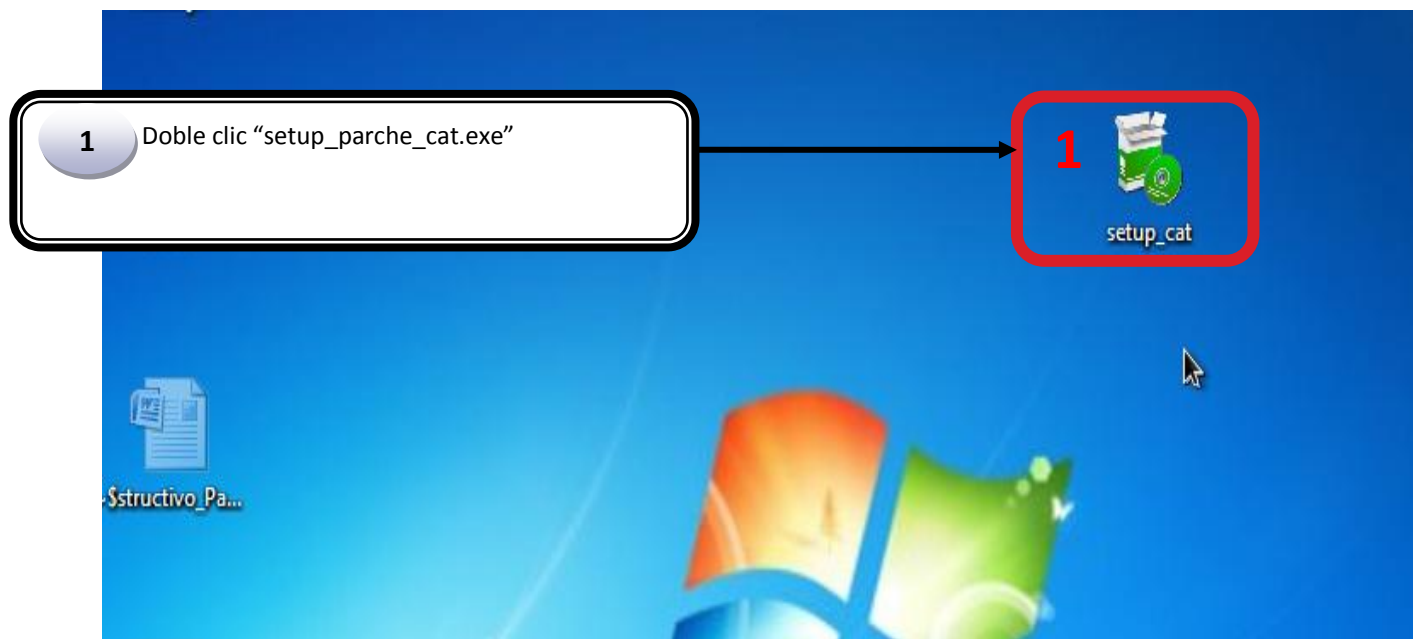

#### 2.2.1. El sistema operativo preguntará: si "¿desea permitir que este programa realice cambios en el equipo?"

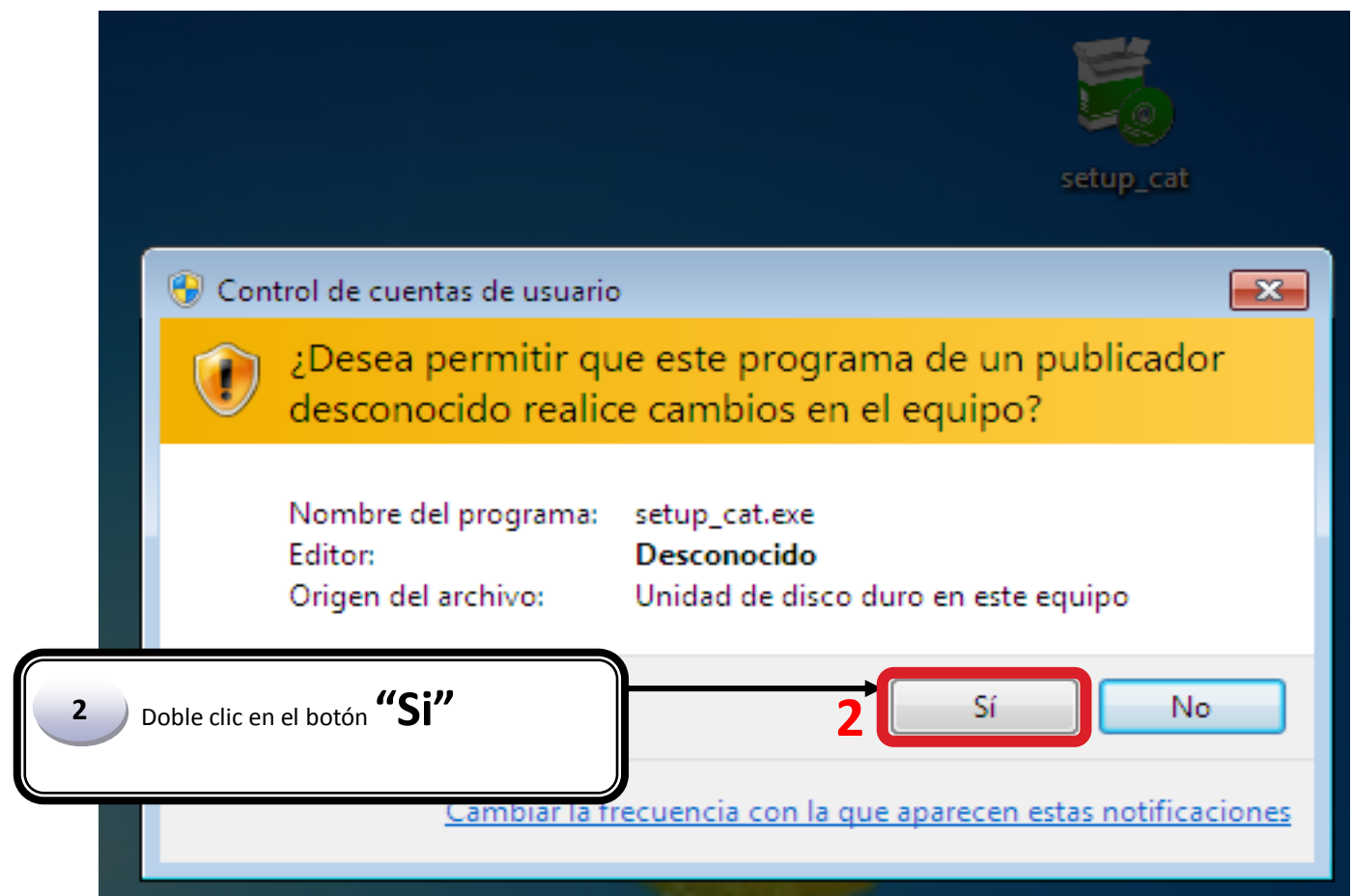

## 2.4. PROCESO DE INSTALACIÓN.

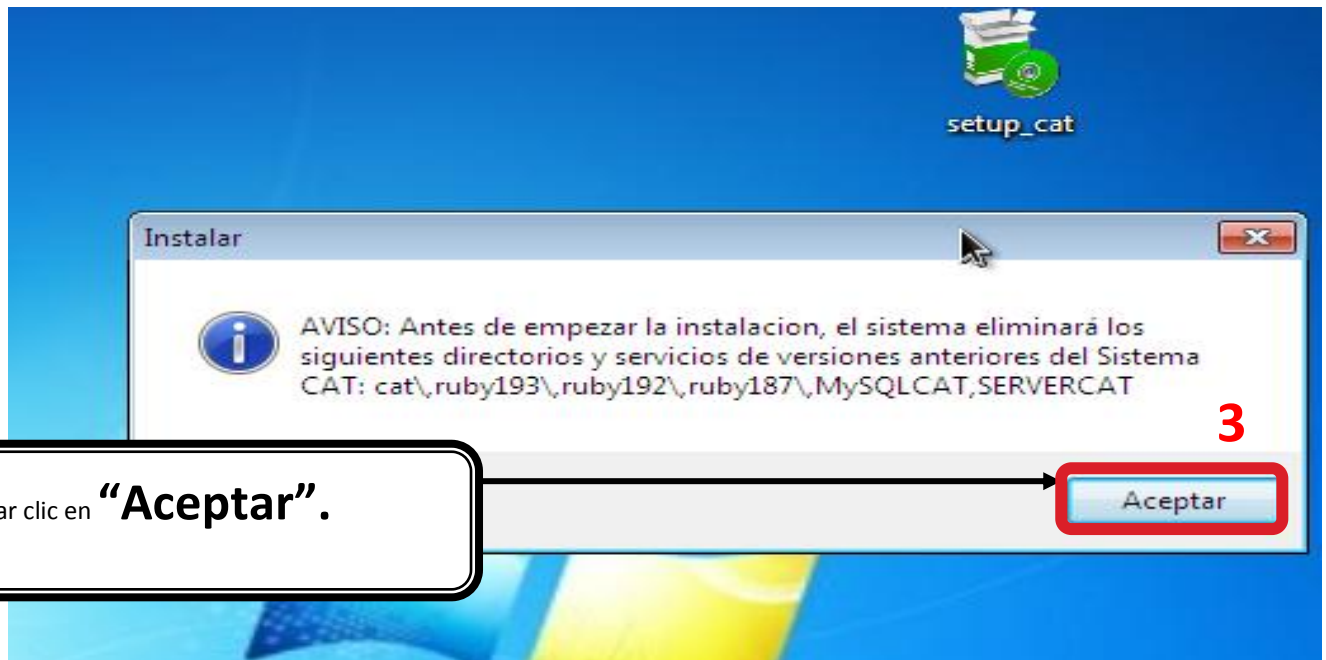

Esperar a que el Sistema Elimine los archivos y servicios correspondientes al CAT.

Se abrirá la siguiente ventana.

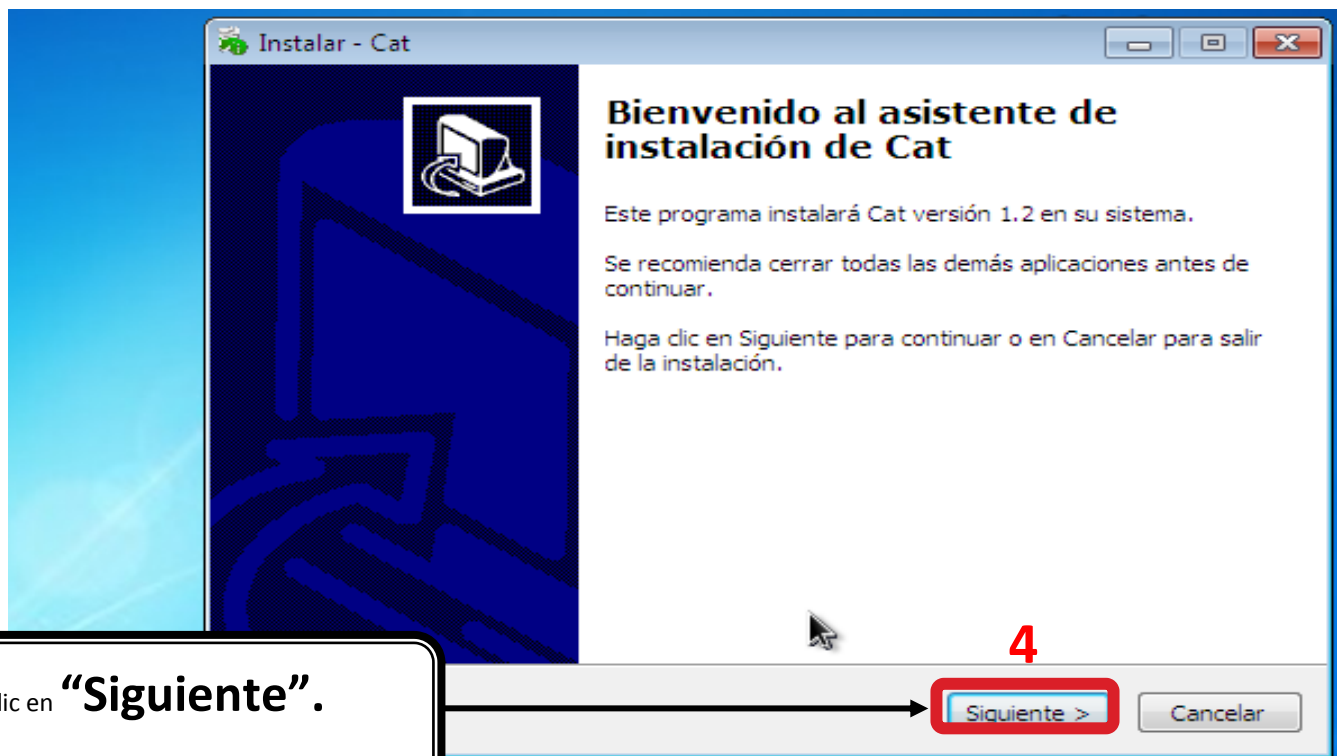

5 Dar clic en **“Siguiete”**.

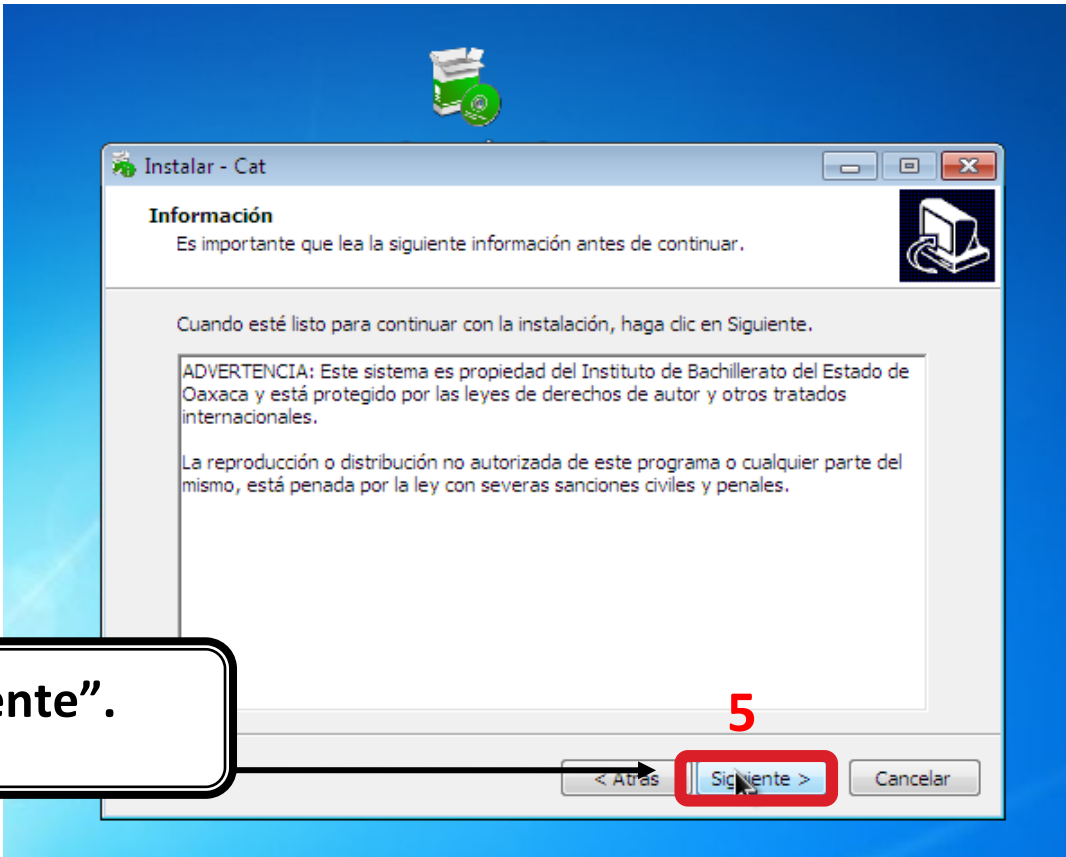

6 Dar clic en **“Instalar”**.

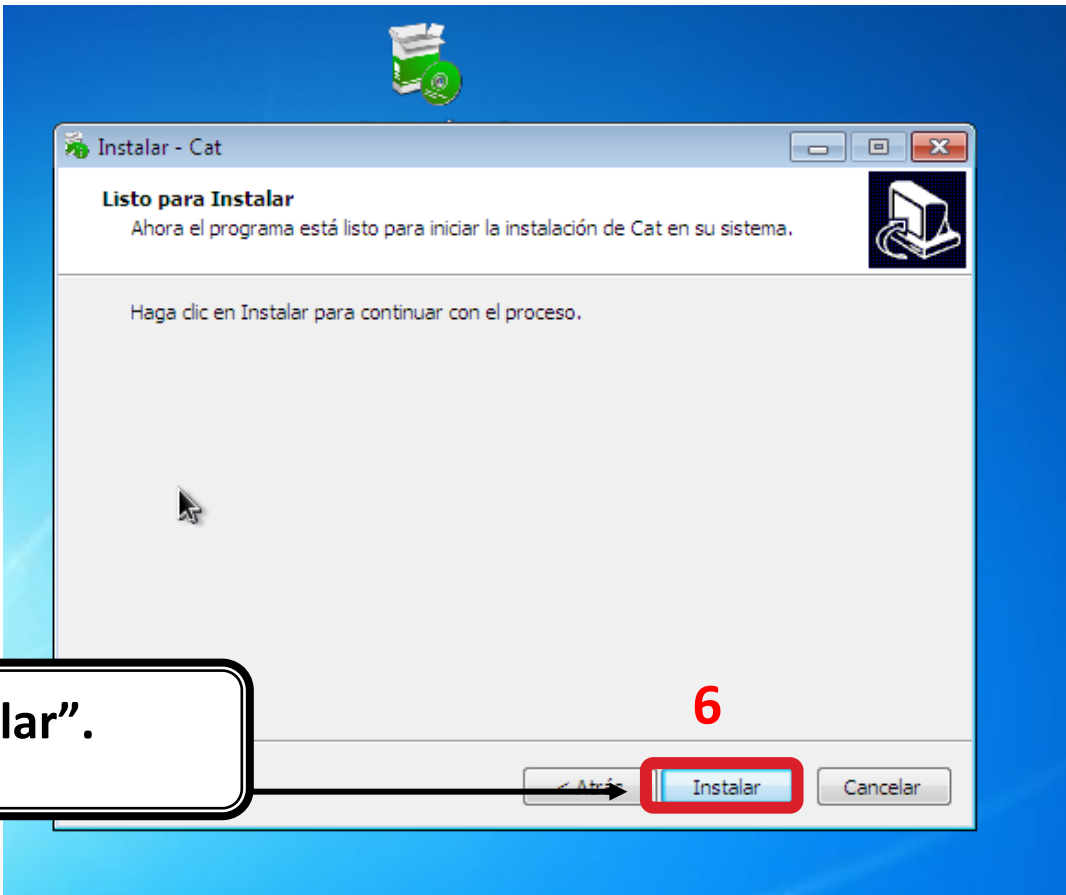

La Actualización procederá a copiarse en su equipo.

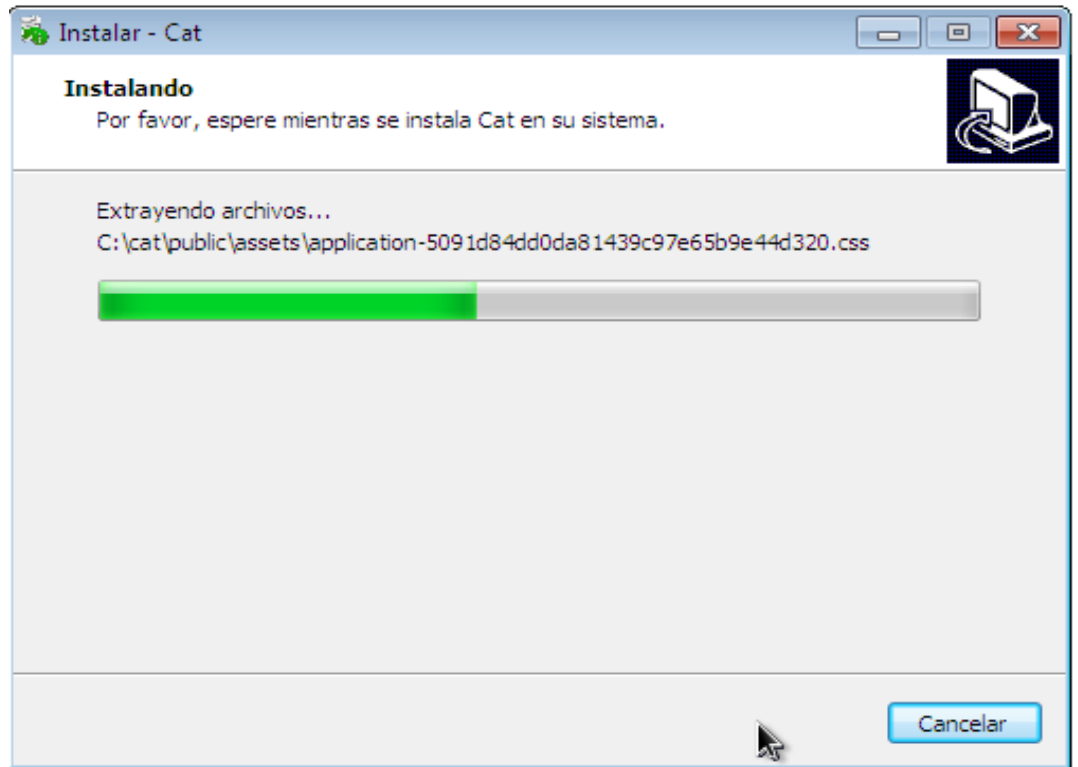

Una vez copiados, el instalador abrirá la siguiente ventana para instalar Ruby1.9.3

Continúa el siguiente proceso

7 Dar clic en el círculo de la opción "I accept the License"

8 Dar clic en el botón "Next"

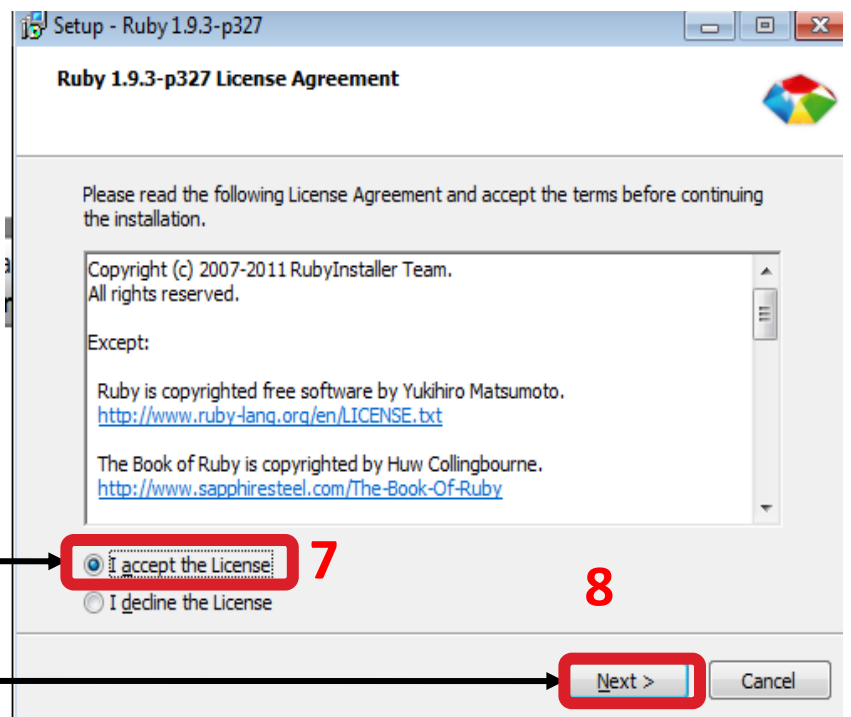

Realice las siguientes acciones.

9

Activar las dos calillas, dando un clic sobre ellas.

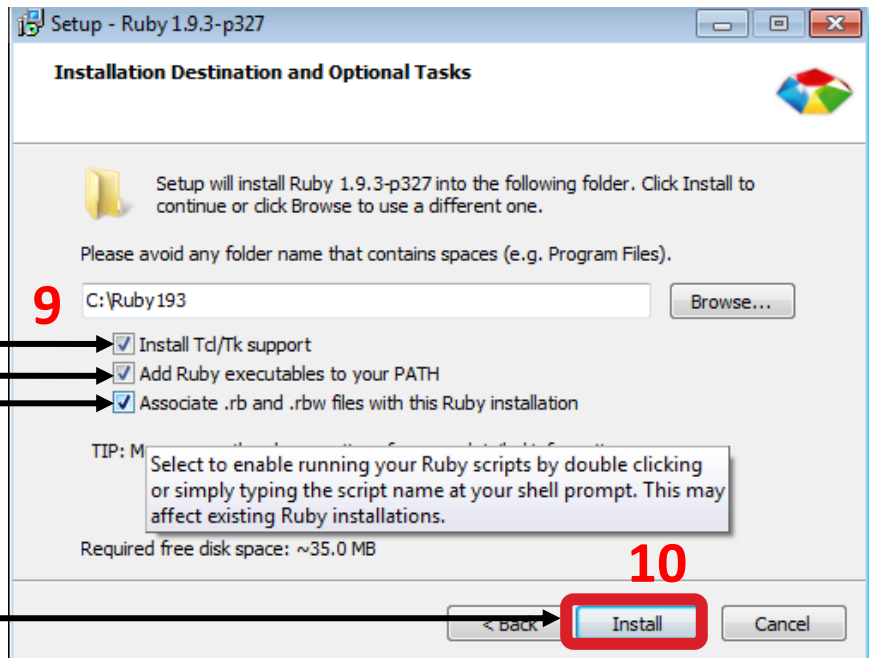

10

Dar clic en el botón "Install"

Ruby se instalará en su máquina finalizando con la siguiente ventana.

11

Dar clic en el botón "Finish"





Una vez copiados, el instalador abrirá las siguientes ventanas de MS-DOS, avisando que se están iniciando dos servicios: MySQLCAT, SERVERCAT. Las cuales se cerraran automáticamente.

**NO  
CERRAR  
LA  
VENTANA**

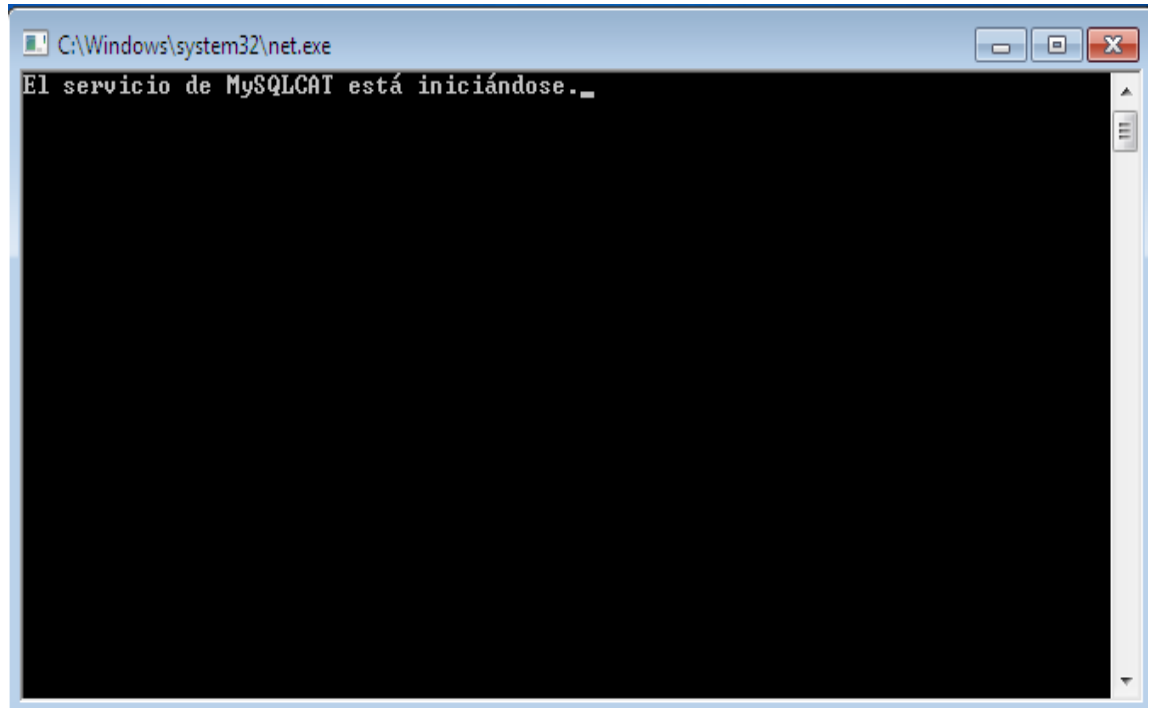

```
C:\Windows\system32\net.exe
El servicio de MySQLCAT está iniciándose._
```

**NO  
CERRAR  
LA  
VENTANA**

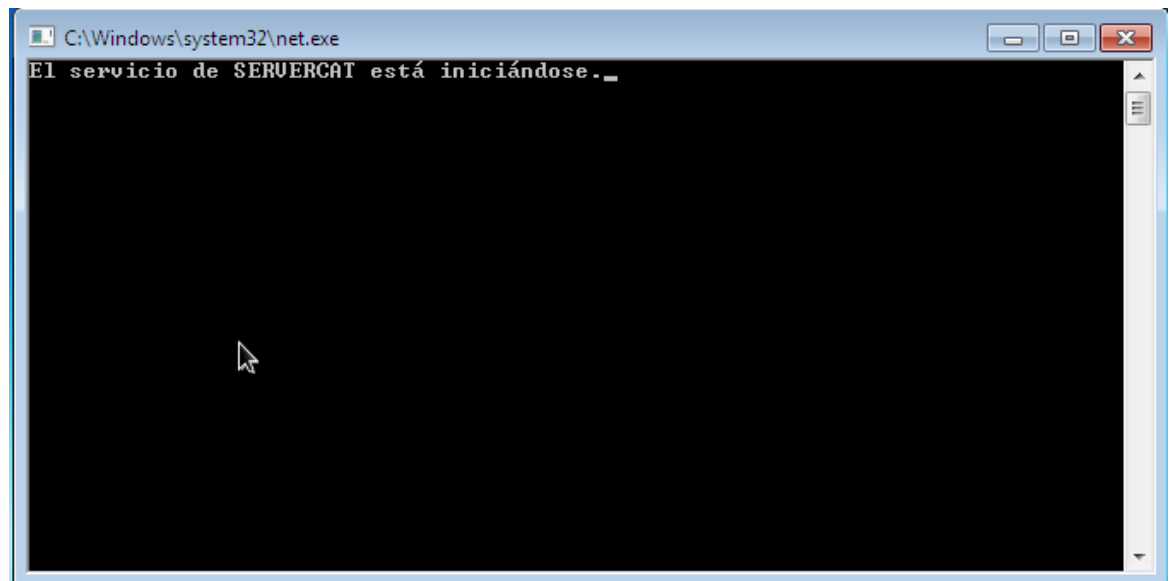

```
C:\Windows\system32\net.exe
El servicio de SERVERCAT está iniciándose._
```

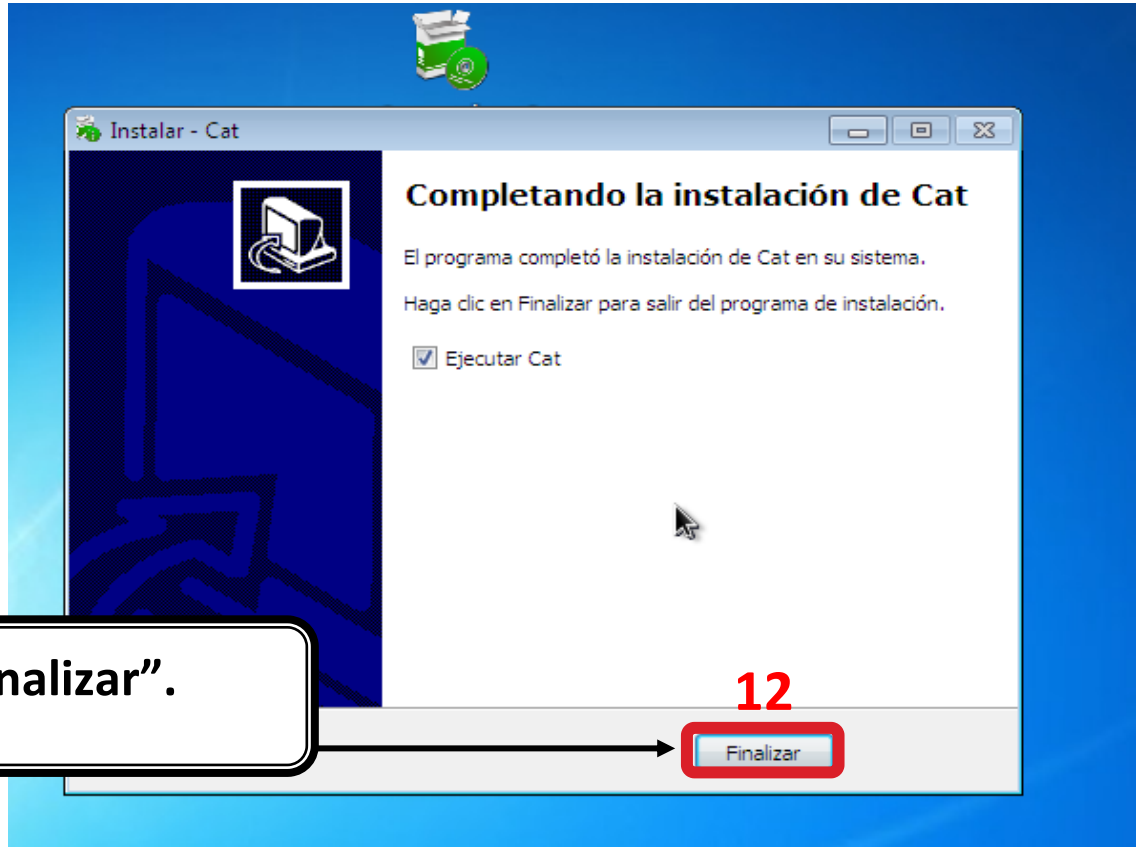

Después de la instalación, dar doble clic sobre el icono SistemaCAT que se encuentra en su Escritorio.

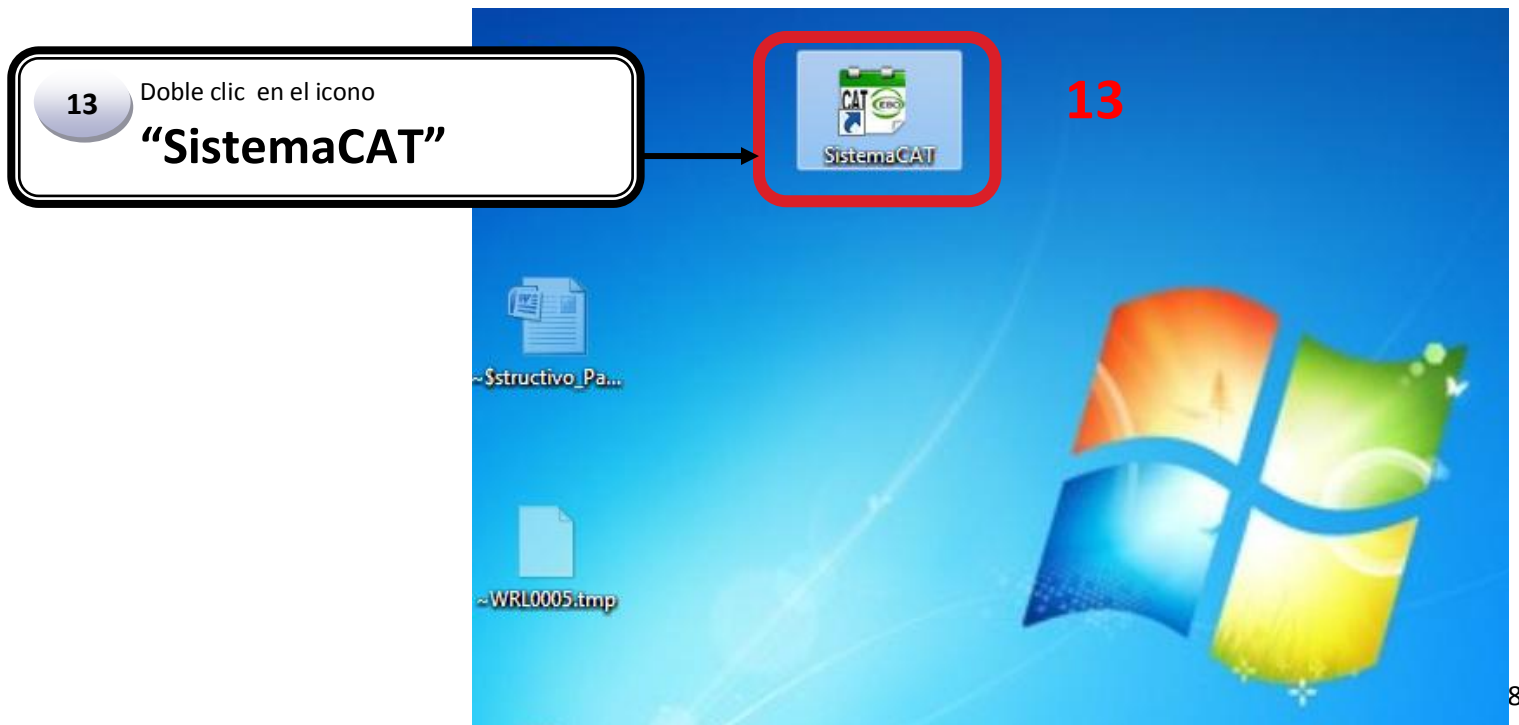

**Se abrirá una ventana de su Navegador Web, con la siguiente  
Página.**

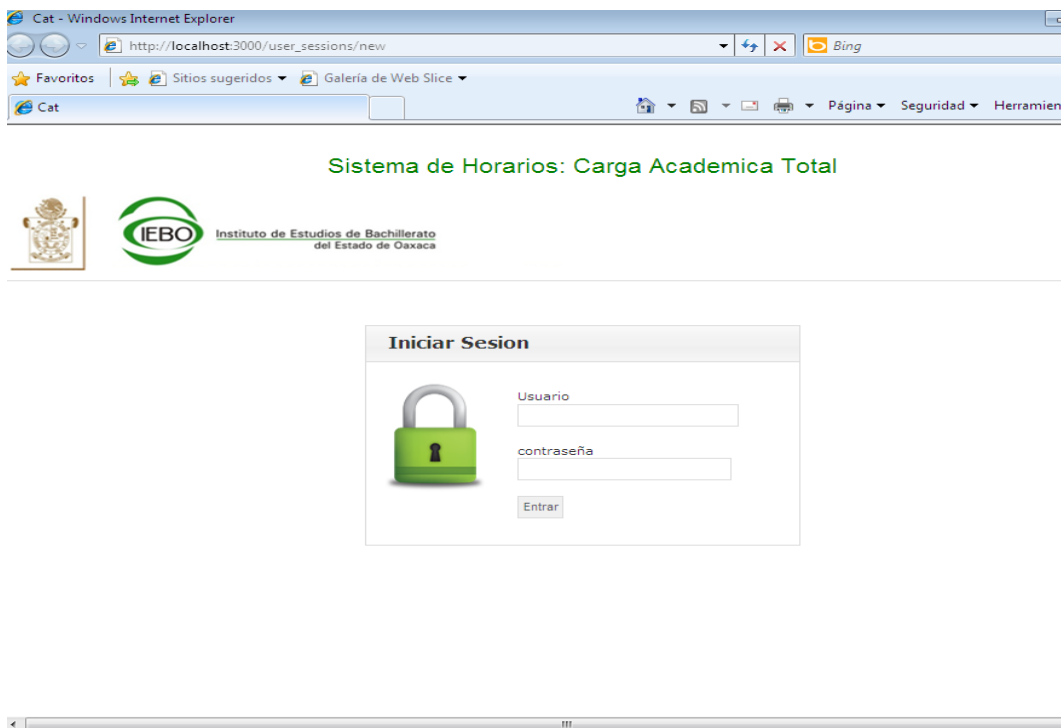

**EL SISTEMA SE HA INSTALADO**

**EL SIGUIENTE PASO SERÁ OPERAR EL SISTEMA, POR FAVOR LEA EL  
MANUAL DE USUARIO DEL SISTEMA CAT PARA GENERAR SUS HORARIOS.**