

2015



MANUAL DE SYS APOLO - INICIO DE SESIÓN

SYS SOFTWARE Y SOLUCIONES Ltda.

Nit 900107246-0

[Escribir el nombre de la compañía]



01/01/2015

Como ingresar al programa:

En la pantalla principal del equipo usted debe buscar el icono respectivo al programa que necesite trabajar como por ejemplo.

<p>Backup</p>  <p>SYS APOLO - Backup.exe</p>	<p>Activos</p>  <p>sys_activos.exe</p>
<p>Presupuesto</p>  <p>sys_presupuesto. exe</p>	<p>Almacén</p>  <p>sys_almacen.exe</p>
<p>Contabilidad</p>  <p>sys_contabilidad. exe</p>	<p>Configuración</p>  <p>sys_conf_apolo.e xe</p>
<p>Tesorería</p>  <p>sys_tesoreria.exe</p>	<p>Facturación</p>  <p>sys_facturacion.e xe</p>

<p>Caja</p>  <p>sys_caja.exe</p>	<p>Industria y comercio</p>  <p>sys_industria_comercio.exe</p>
<p>Cuentas por pagar</p>  <p>sys_cuentas_x_pagar.exe</p>	<p>Nomina</p>  <p>sys_nomina.exe</p>
<p>Cuentas por cobrar</p>  <p>sys_cuentas_x_cobrar.exe</p>	<p>Seguridad</p>  <p>sys_seguridad.exe</p>
<p>Contratación</p>  <p>sys_contratacion.exe</p>	<p>Talento humano</p>  <p>sys_talento_humano.exe</p>

<p>Ventanilla única de pago</p>  <p>sys_ventanilla_unica_de_pago.exe</p>	<p>Ventanilla única de pago</p>  <p>sys_pqr_procedimiento.exe</p>
--	---

El icono debe encontrarse en el escritorio con el nombre de Sys Apolo, el nombre del programa que necesita trabajar y como acceso directo. Y haga clic sobre el para que el programa le presente una ventana como se ve a continuación (ver imagen 1)



Imagen 1

La ventana que abre tendrá el nombre del icono del programa al cual le dio clic.

Para ingresar al programa digite los siguientes campos:

En los campos **Usuario:** ingrese el nombre de usuario designado previamente. Y de clic en el siguiente campo o enter **Contraseña:** en este campo ingrese la contraseña asignada por el usuario con anterioridad, y haga clic o enter en el siguiente campo

Entidad: entidad desplegue la pestaña y seleccione la entidad en la cual desea trabajar y haga clic o enter en el siguiente campo
 Año: 2013 desplegue la pestaña y seleccione el año que desea trabajar y una vez hecho esto haga clic en el botón conectar.

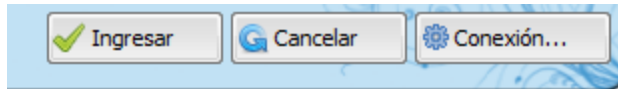

Las opciones que se encuentran en la parte superior de la ventana nos ayudan a: el botón conectar permite entrar al programa, el botón cancelar le permite cerrar la ventana, y el botón conexión permite configurar las opciones para conectarse a la base de datos o al servidor donde se encuentre la información.

Este botón abre la siguiente ventana:

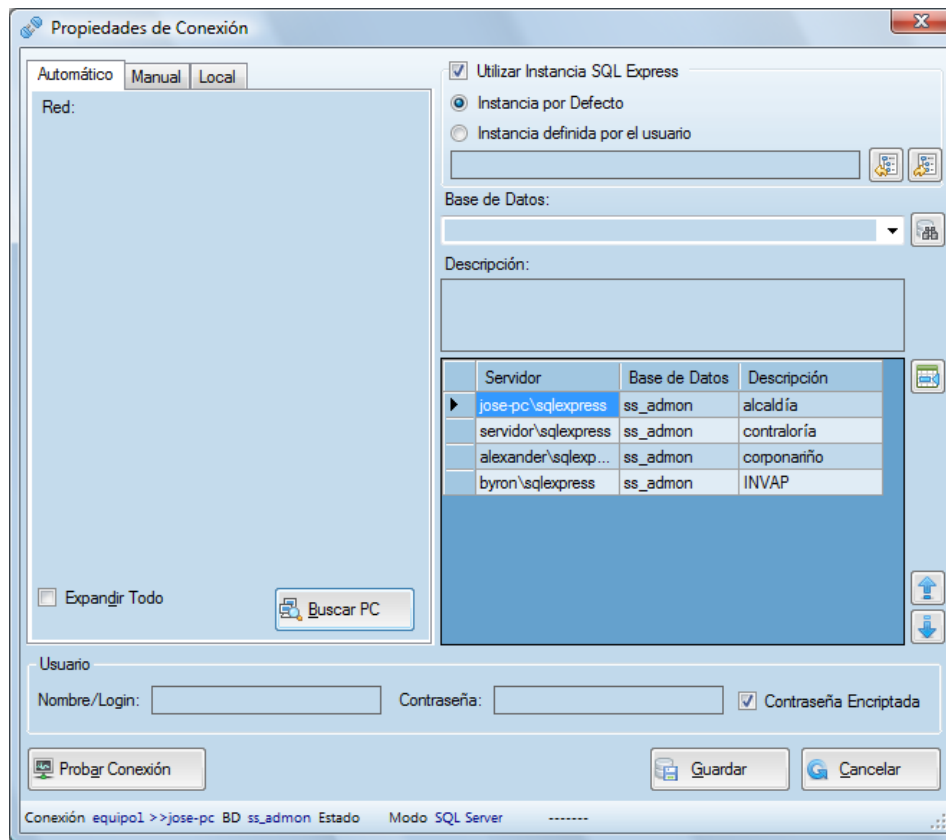

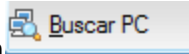

En la parte superior encuentra las siguientes etiquetas Automático Manual Local.- la etiqueta Automático haciendo clic en el botón  muestra un listado de los

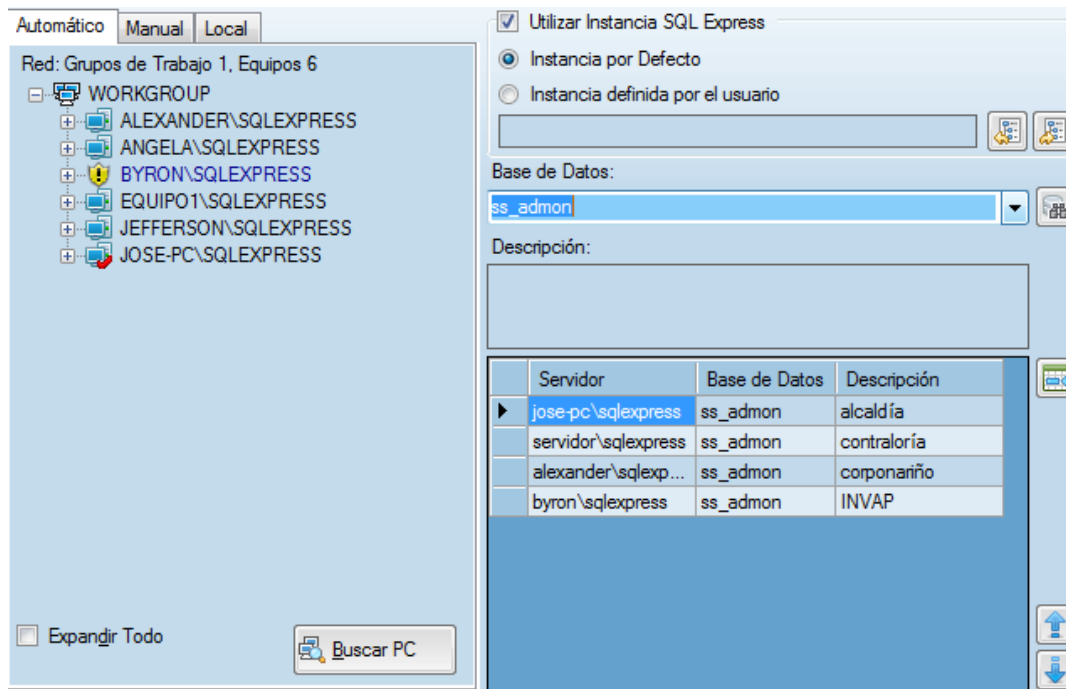
grupos de trabajo y los equipos de cada uno de ellos, ahí podrá seleccionar el equipo servidor donde se encuentra la base de datos, como se muestra a continuación:

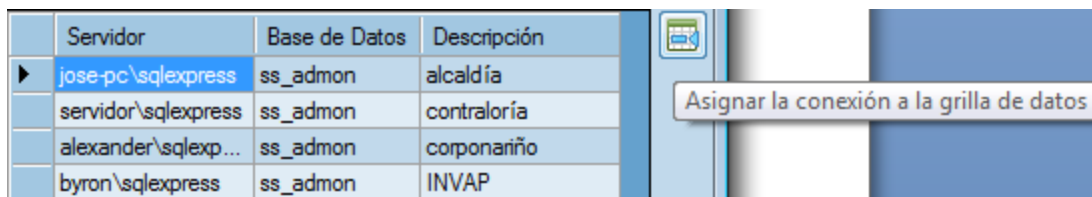

Seleccione la base de datos y agregue una descripción luego haga clic en el botón que se encuentra al lado derecho como se muestra a continuación:



En la parte inferior derecho encuentra las siguientes flechas  las cuales permiten reordenar para cuando ingrese al programa usted seleccione cual va a ser la primera base de datos a la cual se va a conectar.

Una vez asignada la conexión haga clic en el botón guardar y la conexión estará finalizada para poder acceder al sistema.

Opción **Manual** esta opción permite ingresar los datos manualmente en la casilla que presenta como se observa a continuación:

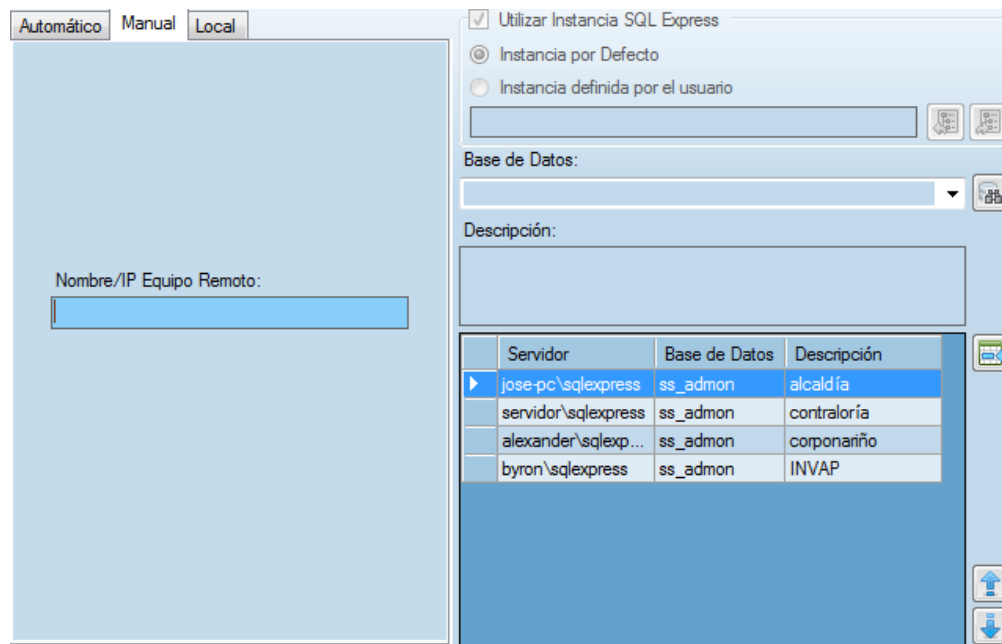

Ingrese el nombre/ Ip equipo remoto y siga con los siguientes pasos mencionados anteriormente. Y una vez realizado el procedimiento haga clic en el botón guardar y la conexión estará finalizada para poder acceder al sistema.

Opción **Local** esta opción permite seleccionar el equipo local en el cual se está ejecutando el programa,

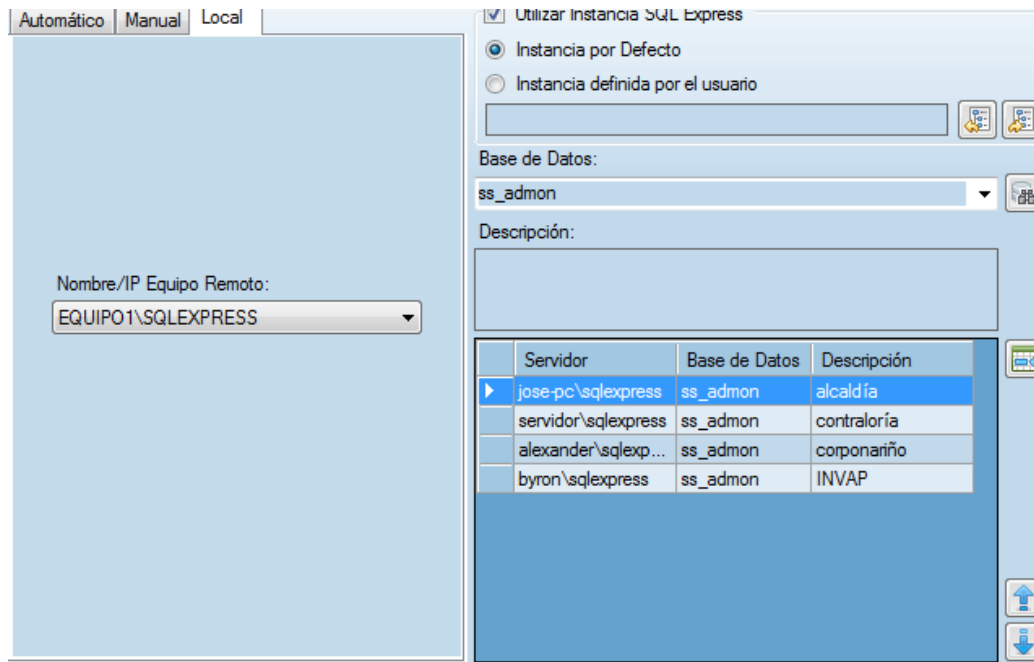

Una vez seleccionado realice los pasos anteriores y ya asignada la conexión haga clic en el botón guardar y la conexión estará finalizada para poder acceder al sistema.

Una vez regrese a la ventana principal:



SYS APOLO - PRESUPUESTO
MÓDULO DE PRESUPUESTO
COPYRIGHT © SOFTWARE Y SOLUCIONES LTDA. 2012 - 2013
Versión: (1.7.57.0) - SQL SERVER

Ingrese el usuario y contraseña para iniciar sesión

* Entidad: ENTIDAD
Año: 2015
Usuario:
Contraseña:

Sistema operativo de 32 bits (x86)

www.SoftwareySoluciones.net Ingresar Cancelar Conexión...

Haga clic en el botón conectar para ingresar al sistema ya con la conexión establecida.