

Evaluación de Diagnóstico

2013-2014

Aplicación para la evaluación de la comprensión oral

**Competencia en comunicación lingüística
en lengua extranjera**

Centros Privados y Concertados
(versión Windows)

MANUAL DE INSTALACIÓN Y USO

*Servicio de Evaluación
y Calidad Educativa*

GOBIERNO DE EXTREMADURA
Consejería de Educación y Cultura

GOBIERNO DE EXTREMADURA

Consejería de Educación y Cultura
Servicio de Evaluación y Calidad Educativa

INTRODUCCIÓN

La Consejería de Educación y Cultura ha elaborado una aplicación informática que servirá como herramienta para poder llevar a cabo la Evaluación de Diagnóstico del curso 2013/14, **esta aplicación está disponible en educarex.es a partir del día 12 de febrero**, con el fin de que se pueda instalar y comprobar con suficiente antelación su correcto funcionamiento.

Se trata de una aplicación que reproduce un audio para su utilización durante la prueba de Evaluación de Diagnóstico (EDEX 2014) de la Competencia en comunicación lingüística en lengua extranjera, en su dimensión de Comprensión oral.

INSTALACIÓN

Los centros privados-concertados, sin conexión a los servidores de la Consejería de Educación, descargarán el programa en su versión para Windows desde la página corporativa **educarex.es**, disponible en la sección "*Información Educativa*", icono "*SECE Evaluación y Calidad*", "*Aplicaciones informáticas*", "*Descargar aplicación SECE Comprensión Oral versión para Windows*".

Enlace: <http://www.educarex.es/evaluacion-educativa/aplicaciones-informaticas.html>

The screenshot shows a web browser window displaying the page www.educarex.es/evaluacion-educativa/aplicaciones-informaticas.html. The page has a red header with the text "Evaluación y Calidad" and "Para la mejora del sistema educativo." Below the header, there is a navigation menu with items like "Inicio", "Sistema educativo", "Evaluación y Calidad Educativa", and "Aplicaciones informáticas". A sidebar on the left contains a tree view with categories such as "Evaluación de la Función Directiva", "Evaluación de diagnóstico", "Estudios Internacionales", "Enlaces de interés", "Evaluación integral de las Secciones Bilingües", and "Aplicaciones informáticas". The main content area is titled "Aplicaciones informáticas" and contains the following text:

El Servicio de Evaluación y Calidad Educativa de la Consejería de Educación y Cultura del Gobierno de Extremadura, en colaboración con el Servicio de Sistemas de Información Docente, dependiente de la Dirección General de Administración Electrónica y Tecnologías de la Información de la Consejería de Administración Pública, pone a disposición de los centros educativos una serie de aplicaciones informáticas desarrolladas como herramientas de evaluación.

El objeto de estas aplicaciones es múltiple, puesto que además de servir para la realización de pruebas externas como la Evaluación de Diagnóstico en Extremadura (EDEX) o la Evaluación Integral de las Secciones Bilingües durante el curso 2013/14, pueden ser utilizadas como instrumento cotidiano de evaluación o auto-evaluación en las aulas.

Aplicaciones disponibles:

SECE Comprensión Oral

Es una aplicación específicamente creada para la EDEX 2014 y servirá para la evaluación de la comprensión oral en la Competencia en comunicación lingüística en lengua extranjera, tanto en inglés como en francés.

[Descargar aplicación SECE Comprensión Oral versión para Windows](#)

Documentos disponibles:

- Manual de instalación y uso de la aplicación Comprensión Oral para Centros Públicos de Educación Primaria (Linex)
- Manual de instalación y uso de la aplicación Comprensión Oral para Centros Públicos de Educación Secundaria (Linex)
- Manual de instalación y uso de la aplicación Comprensión Oral para Centros Concertados y Privados (Windows)

SECE Expresión Oral

Se trata de una aplicación para evaluar de la expresión oral. Permite la grabación de voz y su almacenamiento en el servidor del centro (en su versión para Linex).

[Descargar aplicación SECE Expresión Oral versión para Windows](#)

Documentos disponibles:

- Manual de instalación y uso de la aplicación Expresión Oral para Centros Públicos de Educación Primaria (Linex)
- Manual de instalación y uso de la aplicación Expresión Oral para Centros Públicos de Educación Secundaria (Linex)
- Manual de instalación y uso de la aplicación Expresión Oral para Centros Concertados y Privados (Windows)

The footer of the page includes the text "GOBIERNO DE EXTREMADURA", "Consejerías", "Instituciones", and "Asamblea de Extremadura".



AVISO: La aplicación es válida y probada en Windows XP, Vista y 7.

(No funcionará en las versiones de Windows 98/95/ME).



Aquellos centros que ya tuvieran una versión anterior de la aplicación “*Comprensión Ora*” deben desinstalarla previamente.

Para instalar la aplicación hacer clic sobre “**Descargar aplicación SECE *Comprensión Ora* versión para Windows**” que contiene el ejecutable para su instalación. Seguir las instrucciones en pantalla. Es posible que sean necesarios permisos del administrador.

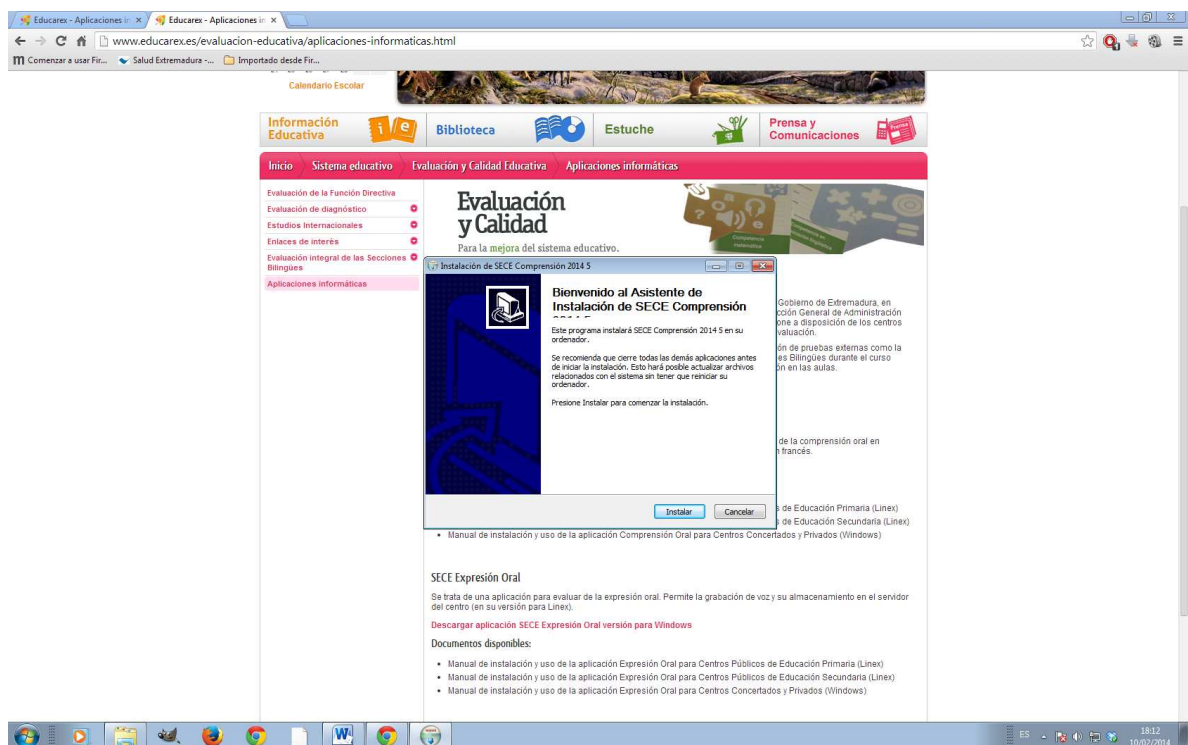

Una vez instalada la aplicación, aparecerá en el escritorio de un acceso directo con el icono “**SECE *Comprensión Ora***”.



MANUAL DE USO

Tras hacer doble clic sobre el icono “**SECE Compresión Oral**” se presentará su página inicial:

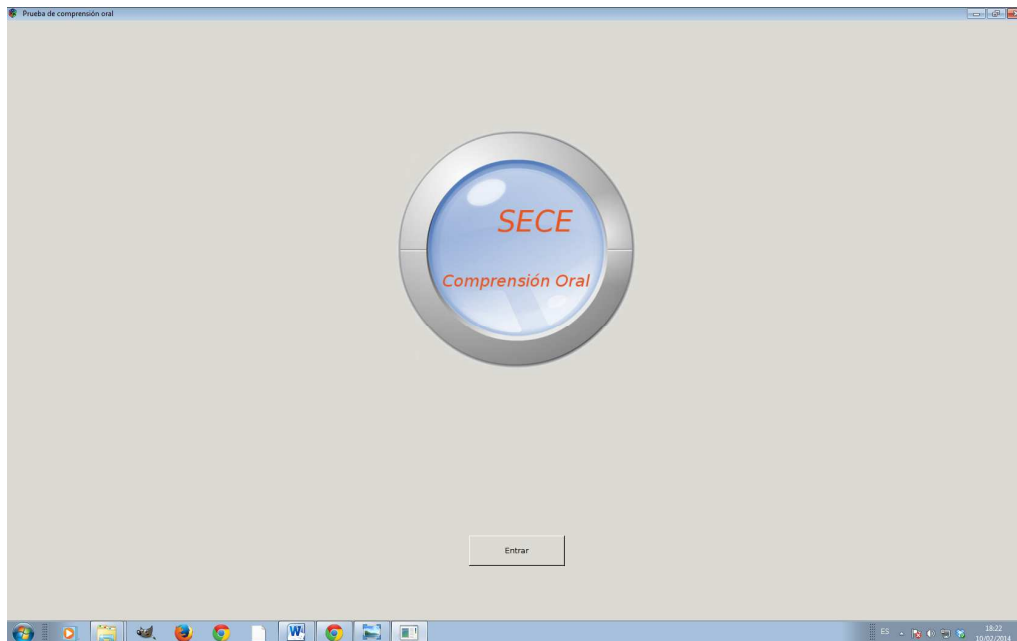

Al hacer clic sobre “**Entrar**”, la aplicación nos pedirá una clave.

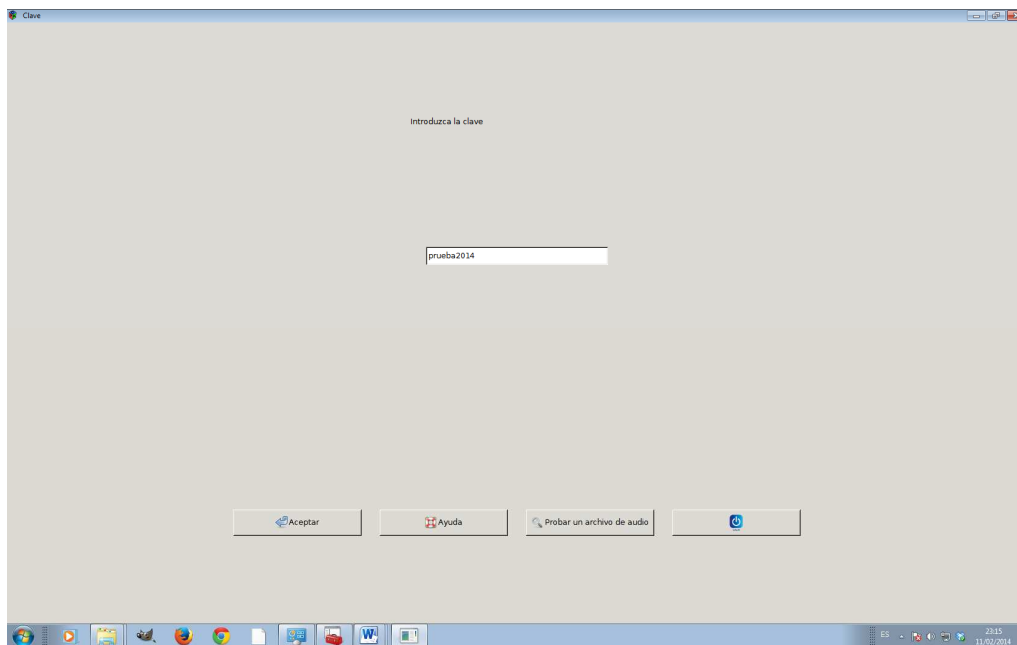

A partir de este momento el procedimiento es diferente para la fase de verificación de la instalación y para la fase definitiva de realización de la Evaluación de Diagnóstico.

FASE DE VERIFICACIÓN:

Introduciendo la clave **prueba2014** aparecerá la siguiente pantalla, cuyos botones funcionan similar a un reproductor de audio convencional, rebobinar, reproducir, avance rápido y pausar la reproducción. Haciendo clic en el icono de reproducción reproducirá un audio de comprobación que debe servir para probar el correcto funcionamiento de la aplicación y la calidad de los altavoces.

Asimismo, pulsando en “**Probar un archivo de audio**”, podremos reproducir cualquier archivo de audio que tengamos en nuestro ordenador.

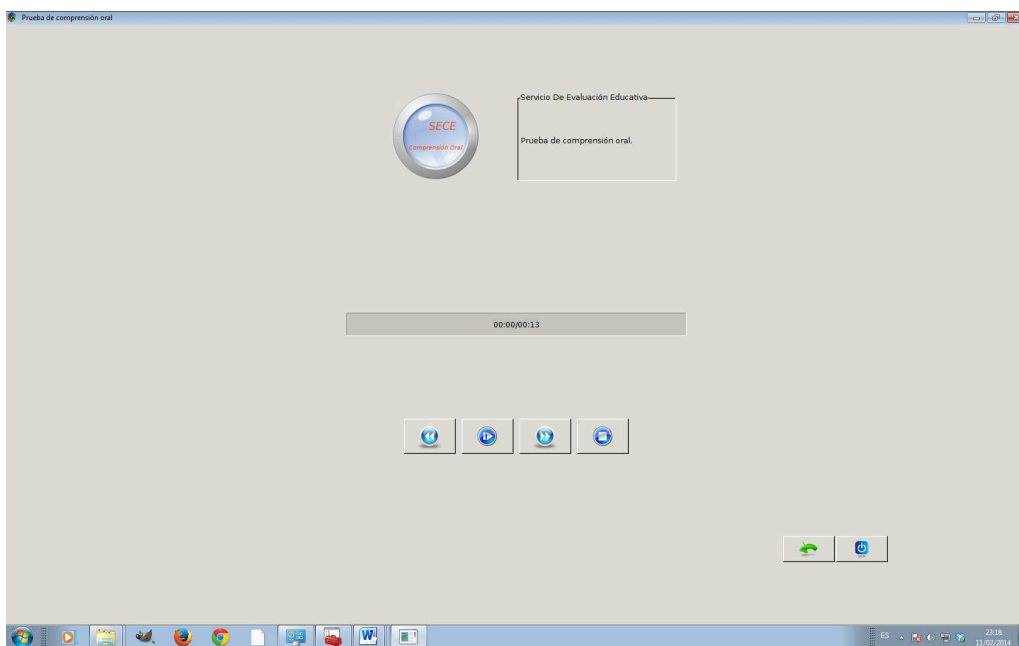

El audio se podrá repetir haciendo clic sobre la flecha de color verde.

Una vez realizada la prueba, podremos salir de la aplicación, haciendo clic sobre el botón de apagado  posteriormente pedirá confirmación.

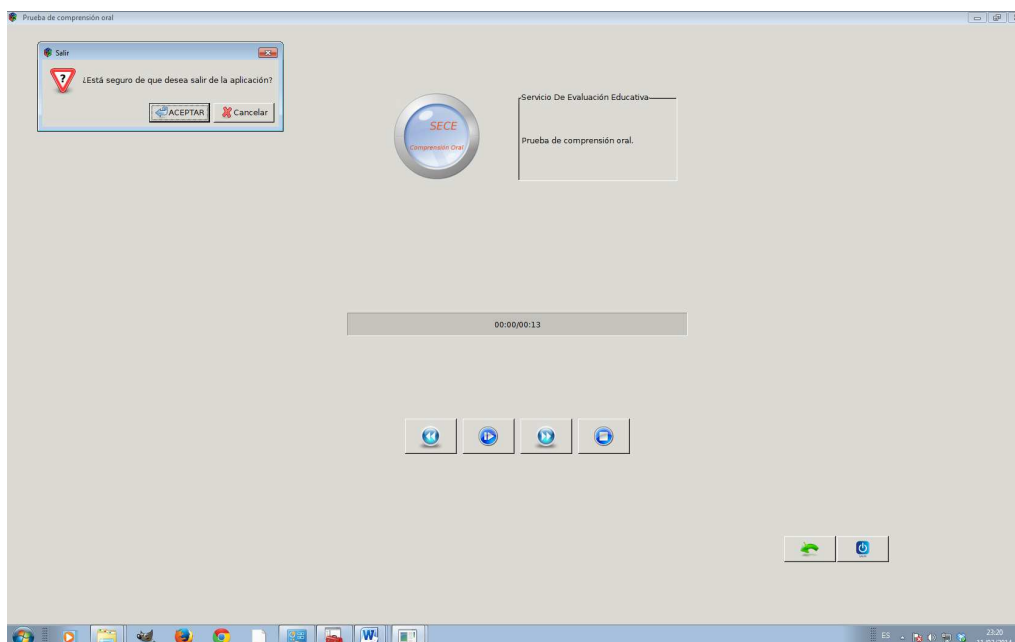

Comunicación al Servicio de Evaluación y Calidad Educativa.

Una vez realizada la instalación y verificado su correcto funcionamiento es muy importante que el centro comunique el resultado (correcto o erróneo) al Servicio de Evaluación y Calidad Educativa, que es quien realiza el seguimiento del proceso.

La instalación y verificación del correcto funcionamiento de la aplicación, se refiere a todas las aulas en su conjunto donde se vayan a realizar las pruebas de la Evaluación de Diagnóstico EDEX 2014, en sus etapas de Primaria y Secundaria y sus grupos 4ºA, 4ºB.. ó 2ºA, 2ºB...

El registro se realiza **sólo una vez**, independientemente del número de aulas donde se vayan a realizar las pruebas.

Para ello, necesitaremos conocer el **código de centro** y accederemos a la web

<http://sece.educarex.es>



Nos pedirá usuario y contraseña.

Usuario: **docente**

Contraseña: **docente**

Al pulsar en “**Inicie Sesión**” aparecerá la siguiente pantalla en la que introduciremos los datos que nos pide:

sece.educarex.es/aeee/default/index

¿Quieres que Google Chrome guarde tu contraseña? Guardar contraseña Jamás para este sitio

Consejería de Educación y Cultura GOBIERNO DE EXTREMADURA

Evaluación y Calidad
Para la mejora del sistema educativo.

Autenticado

Nombre del Director/a:

Código de Centro:

Nombre del Centro:

Continuar

D.G. de Admon. Electrónica y TI.

Consejería de Administración Pública

Escritorio 10:23 12/02/2014

- El campo “**Código de Centro**” mostrará un desplegable en el que podemos hacer clic sobre el código de nuestro centro.
- **Muy importante**, una vez introducido el campo “**Código del Centro**”, al hacer clic sobre el campo “**Nombre del Centro**” se cumplimentará automáticamente, por lo que no es posible introducirlo manualmente.

Por ejemplo:

sece.educarex.es/aeee/default/index

¿Quieres que Google Chrome guarde tu contraseña? Guardar contraseña Jamás para este sitio

Consejería de Educación y Cultura GOBIERNO DE EXTREMADURA

Evaluación y Calidad
Para la mejora del sistema educativo.

Autenticado

Nombre del Director/a: Nombre y Apellidos

Código de Centro: 06000356

Nombre del Centro: Aceuchal - I.E.S. Tierra de Barros

Continuar

D.G. de Admon. Electrónica y TI.

Consejería de Administración Pública

Escritorio 9:59 11/02/2014

Para registrar el resultado de nuestro test de la aplicación, debemos seleccionar la opción “*Correcto*” o “*Falló*”, y pulsar el botón “**Guardar Resultado**” para almacenar el registro en la base de datos el resultado de nuestro test. Finalmente pulsamos “**Terminar**” para finalizar.



Si la prueba ha sido fallida, además de registrar el resultado, contactar con el Servicio de Evaluación y Calidad Educativa para comunicar esta situación y solucionarla.

FASE DE EVALUACIÓN: (a realizar durante la **primera quincena de mayo**)

El día de la prueba de Evaluación de Diagnóstico (EDEX 2014) ejecutaremos la aplicación “**Comprensión oral V 1.3**” según lo explicado anteriormente

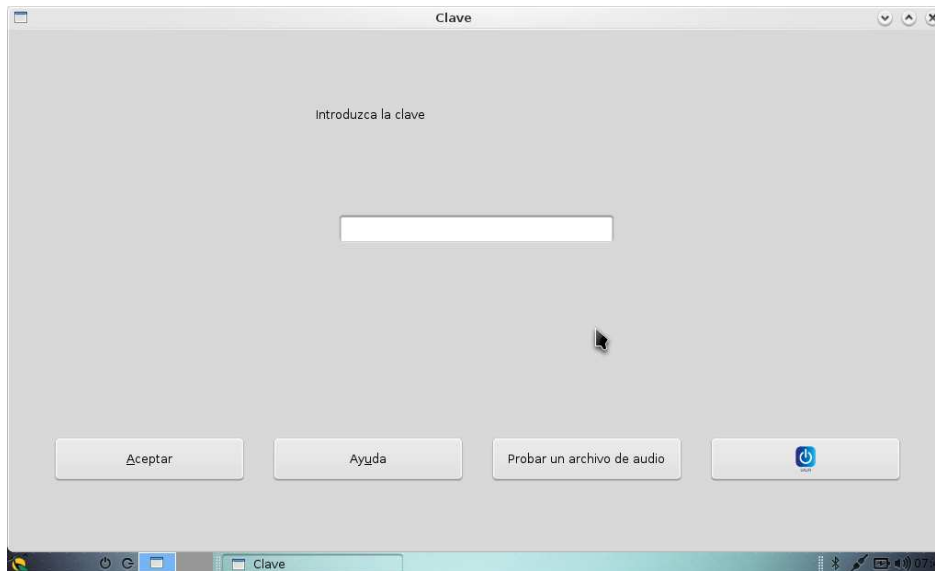

Introduciremos la **clave correspondiente, que vendrá incluida en el paquete de los cuadernos** para la realización de la Prueba de Diagnóstico (hoja verde), respetando su capitalización.

Todos los audios, incluyen los silencios necesarios para dar tiempo a los alumnos a responder las preguntas, por lo que no es necesario detener el audio en ningún momento.

Una vez realizada la prueba, podremos salir de la aplicación, haciendo clic sobre el botón de apagado  posteriormente pedirá confirmación.



DUDAS FRECUENTES:

¿Cuántos ordenadores serán necesarios?

Será necesario disponer de **un ordenador por aula** donde se vaya a realizar la prueba de Evaluación de Diagnóstico EDEX 2014.

¿Se utilizará la misma aplicación en Primaria y en Secundaria?

Sí, la aplicación contiene todos los audios y se suministrarán claves diferentes para las pruebas de Educación Primaria y las de Educación Secundaria.

La aplicación parece se ha instalado correctamente, pero los altavoces no suenan.

- Compruebe la conexión de los cables a las salidas de audio del ordenador.
- Verifique que el “ajuste de volumen”, tanto en el ordenador como en los altavoces, que no estén silenciado o a un nivel muy bajo.
- No utilice al mismo tiempo otra aplicación que pueda requerir del uso de los dispositivos de audio, especialmente programas multimedia o de grabación de sonido.

Introduzco la clave facilitada, pero el ordenador no reproduce ningún audio.

Asegúrese de que ha introducido la clave correctamente, respetando la capitalización de las letras (mayúsculas y minúsculas), los espacios y la distinción entre ceros (0) y las mayúsculas (O).

He seguido todos los pasos, pero no consigo reproducir el audio de la prueba de evaluación.

Contacte con el Servicio de Evaluación y Calidad Educativa.

REQUISITOS MATERIALES Y TÉCNICOS

- Un ordenador en el aula donde se va a realizar la prueba, con altavoces de buena calidad y potencia suficiente.
- Versión actualizada de la aplicación “**SECE Compresión Oral v1.3**”

SOPORTE TÉCNICO

Aquellos centros que tengan problemas en alguna fase del proceso deberán contactar con el Servicio de Evaluación y Calidad Educativa **antes del 21 de abril** en el teléfono 924 00 79 41 (67941).

GOBIERNO DE EXTREMADURA