



## ***ZODIAC 2015***

### ***ÍNDICE***

**Cadet Roll Up / Cadet Alu**

**Cadet Aero / Fastroller Acti'V**

**Cadet Compact / Cadet Rib**

**Yachtline De Luxe**

**Zoom SP ALU / Classic / Futura**

**Pro / Pro Open**

**Medline / N-Zo**

**Balsas / Defensas / Flotadores syst. Pro**

**Servicios Postventa / Estaciones revisionistas**

Para facilitar la lectura, los precios se han redondeado al Euro y con el 21% de IVA.

La información sobre precios es sin compromiso, y está sujeta a cambio sin previo aviso.

Las tarifas de embarcaciones, **accesorios y packs** con motor son indicativas, **sin los gastos de montaje ni los gastos de transporte correspondientes. Los precios de los accesorios no incluyen montaje, excepto los que indican (MU o Montaje Astillero).** Las velocidades máximas se indican a título orientativo; se han establecido con una persona a bordo y con pilotos experimentados, en condiciones de navegación idóneas. Pueden variar en función de la marca del motor, de la hélice, de la carga,...

**ZODIAC NAUTIC**

Z Recreational Spain S.LU.. - 1ª Edición - Diciembre 2014



## **Cadet Roll Up / Cadet Alu**



## TARIFA PÚBLICO Octubre 2014

	<b>CADET 200 ROLL UP</b>	<b>PVP sin IVA €</b>	<b>PVP con IVA €</b>
Z11009	Cadet 200 RU blco/grís	473	572
	Cadet 200 RU blco/grís + Suzuki DF 2.5 S		
Z11009T503	Cadet 200 RU blco/grís + Torqeedo 503 S	1508	<del>2071</del> 1825
Z11009T1003	Cadet 200 RU blco/grís + Torqeedo 1003 S	1721	<del>2371</del> 2082
<b>Portes:</b> En el caso de embarcación sola estos precios deben incrementarse en <b>35€</b> para la Península, y <b>55€</b> para destinos en Baleares y Canarias; y para pack en 75€ y 110€ respectivamente. (+IVA)			
<b>ACCESORIOS OPCIONALES</b>			
Z1052	Escalera de baño	149	181
Z60801	Inflador 12 Volts 800 mb con regulador de presión 450L/min	166	201
Z1423	Inflador eléctrico 240 mb con regulador de presión 12 Volts	83	100
Z67061	Indicador de presión	16	19
Z61161	Ruedas de botadura	149	181
Z1084	Rulo de maniobra 2,10 x 0,24 m	96	116
Z1253	Bolsa de proa	50	61
Z61545	Bolsa debajo del banco	50	61
Z1186	Soporte caña de pesca	83	100
Z1236	Kit colocación en pescante (4 brz)	138	166
Z1229	Eslinga de Izado / “V” de remolcado	58	70

### EQUIPAMIENTO DE SERIE:

**Roll Up :** Suelo extraíble de tablillas; Inflador de pie; Placa soporte motor de aluminio; 2 remos de aluminio con chumaceras basculantes y “Safe Clic”; Dos anillas "D" de remolque; Dos anillas de izado en proa; 1 Asa en proa; Dos asas de transporte; banco de remo extraíble; Bolsa de Transporte; Kit de reparación; Manual del Propietario

## CADET 200 ROLL UP

### Características :

-Eslora exterior/habitable	2,00m/1,26m		
-Manga exterior/habitable	1,34m/0,62m		
-Peso	20kg		
-Número de pasajeros	2		
-Potencia máxima	3 CV		
-Potencia recomendada	2,5 CV		
-Potencia mínima	2,5CV		
-Peso máximo motor	18 kg		
-Diámetro flotador	0,36 m		
-Compartimentos estancos	2		
-Carga máxima autorizada	180kg		
-Eje motor	corto		
-Dimensiones en saco	L	A	Al
	0.98m	0.54m	0.27m

### Temporada 2015 :

Novedad 2015

Diseño Zodiac

Mismo tejido alemán (Mehler)

Componentes exclusivos Zodiac (Soporte y chumaceras; válvulas encastradas, desagüe con leva; ...)

### Puntos fuertes Zodiac :

Tejido Strongan 1100 decitex

Ensamblaje interno soldado. Tira de refuerzo externo encolada.

Tablillas extraíbles

Ligereza

Compacto volumen en saco

Válvulas encastradas de fácil inflado y vaciado

Desagüe con leva interior = + seguridad/ uso en marcha

Chumacera con “safe clic” = Remo fácil de *colocar* y *verificar su correcta posición*.

*Remos de aluminio*

Banco de remo en aluminio

Asa de proa con diseño Zodiac = Multifunción (reparto tensión de arrastre / Fondeo /Transporte)

Flotador progresivo sin costuras laterales

Conos truncados reforzados

Excelente robustez y duración

Cosmetica distinguida en colores blanco y grís

Gran equipamiento de serie.

Red mundial de distribución



## *TARIFA PÚBLICO* *Octubre 2014*

	<b>CADET 230 ROLL UP</b>	<b>PVP sin IVA €</b>	<b>PVP con IVA €</b>
Z11001	Cadet 230 RU blco/grís	545	659
	Cadet 230 RU blco/grís + Suzuki DF 2.5 S		
Z11001T503	Cadet 230 RU blco/grís + Torqeedo 503 S	1592	<del>2158</del> 1926
Z11001T1003	Cadet 230 RU blco/grís + Torqeedo 1003 S	1800	<del>2458</del> 2178
<b><u>Portes:</u></b> En el caso de embarcación sola estos precios deben incrementarse en <b>35€</b> para la Península, y <b>55€</b> para destinos en Baleares y Canarias; y para pack en 75€ y 110€ respectivamente. (+IVA)			
<b><i>ACCESORIOS OPCIONALES</i></b>			
Z1052	Escalera de baño	149	181
Z60801	Inflador 12 Volts 800 mb con regulador de presión 450L/min	166	201
Z1423	Inflador eléctrico 240 mb con regulador de presión 12 Volts	83	100
Z67061	Indicador de presión	16	19
Z61161	Ruedas de botadura	149	181
Z1084	Rulo de maniobra 2,10 x 0,24 m	96	116
Z1253	Bolsa de proa	50	61
Z61545	Bolsa debajo del banco	50	61
Z1186	Soporte caña de pesca	83	100
Z1236	Kit colocación en pescante (4 brz)	138	166
Z1229	Eslinga de Izado / “V” de remolcado	58	70

### ***EQUIPAMIENTO DE SERIE***

**Roll Up :** Suelo extraíble de tablillas; Inflador de pie; Placa soporte motor de aluminio; 2 remos de aluminio con chumaceras basculantes y “Safe Clic”; Dos anillas "D" de remolque; Dos anillas de izado en proa; 1 Asa en proa; Dos asas de transporte; banco de remo extraíble; Bolsa de Transporte; Kit de reparación; Manual del Propietario

## CADET 230 ROLL UP

### Características :

-Eslora exterior/habitable	2,30m/1,44m
-Manga exterior/habitable	1,34m/0,62m
-Peso	22kg
-Número de pasajeros	3
-Potencia máxima	4CV
-Potencia recomendada	3CV
-Potencia mínima	2,5CV
-Peso máximo motor	27kg
-Diámetro flotador	0,36 m
-Compartimentos estancos	2
-Carga máxima autorizada	270kg
-Eje motor	corto
-Dimensiones en saco	L            A            Al
	0.98m    0.51m    0.30m

### Temporada 2015 :

Novedad 2015

Diseño Zodiac

Mismo tejido alemán (Mehler)

Componentes exclusivos Zodiac (Soporte y chumaceras; válvulas encastradas, desagüe con leva; ...)

### Puntos fuertes Zodiac :

Tejido Strongan 1100 decitex

Ensamblaje interno soldado. Tira de refuerzo externo encolada.

Tablillas extraíbles

Ligereza

Compacto volumen en saco

Válvulas encastradas de fácil inflado y vaciado

Desagüe con leva interior = + seguridad/ uso en marcha

Chumacera con "safe clic" = Remo fácil de *colocar* y *verificar su correcta posición*

Remos de aluminio

Banco de remo en aluminio

Asa de proa con diseño Zodiac = Multifunción (reparto tensión de arrastre / Fondeo /Transporte)

Flotador progresivo sin costuras laterales

Conos truncados reforzados

Excelente robustez y duración

Cosmetica distinguida en colores blanco y grís

Gran equipamiento de serie.

Red mundial de distribución



## TARIFA PÚBLICO Octubre 2014

	<b>CADET 270 ROLL UP</b>	<b>PVP sin IVA €</b>	<b>PVP con IVA €</b>
Z11013	Cadet 270 RU blco/grís	691	836
	Cadet 270 RU blco/grís + Suzuki DF 2.5 S		
	Cadet 270 RU blco/grís + Suzuki DF 4 S		
Z11013T503	Cadet 270 RU blco/grís + Torqeedo 503 S	1717	<del>2335</del> 2078
Z11013T1003	Cadet 270 RU blco/grís + Torqeedo 1003 S	1925	<del>2635</del> 2329
<b><i>Portes:</i></b> En el caso de embarcación sola estos precios deben incrementarse en 35€ para la Península, y 55€ para destinos en Baleares y Canarias; y para pack en 75€ y 110€ respectivamente. (+IVA)			
<b>ACCESORIOS OPCIONALES</b>			
Z1052	Escalera de baño	149	181
Z60801	Inflador 12 Volts 800 mb con regulador de presión 450L/min	166	201
Z1423	Inflador eléctrico 240 mb con regulador de presión 12 Volts	83	100
Z67061	Indicador de presión	16	19
Z1180	Asiento inflable L 0,70 m grís	58	71
Z61161	Ruedas de botadura	149	181
Z1084	Rulo de maniobra 2,10 x 0,24 m	96	116
Z1253	Bolsa de proa	50	61
Z61545	Bolsa debajo del banco	50	61
Z1186	Soporte caña de pesca	83	100
Z1236	Kit colocación en pescante (4 brz)	138	166
Z1229	Eslinga de Izado / "V" de remolcado	58	70

### EQUIPAMIENTO DE SERIE

**Roll Up :** Suelo extraíble de tablillas; Inflador de pie; Placa soporte motor de aluminio; 2 remos de aluminio con chumaceras basculantes y "Safe Clic"; Dos anillas "D" de remolque; Dos anillas de izado en proa; 1 Asa en proa; Dos asas de transporte; banco de remo extraíble; Bolsa de Transporte; Kit de reparación; Manual del Propietario

## CADET 270 ROLL UP

### Características :

-Eslora exterior/habitable	2,70m/1,75m
-Manga exterior/habitable	1,53m/0,68m
-Peso	29 kg
-Número de pasajeros	3adultos +1 niño
-Potencia máxima	4CV
-Potencia recomendada	3CV
-Potencia mínima	2,5CV
-Peso máximo motor	27kg
-Diámetro flotador	0,43m
-Compartimentos estancos	3
-Carga máxima autorizada	370kg
- Categoría diseño	D
- Eje motor	corto
- Dimensiones en saco	L                      A                      Al
	1.10m                0.50m                0.37m

### Temporada 2015 :

Novedad 2015

Diseño Zodiac

Mismo tejido alemán (Mehler)

Componentes exclusivos Zodiac (Soporte y chumaceras; válvulas encastradas, desagüe con leva; ...)

### Puntos fuertes Zodiac :

Tejido Strongan 1100 decitex

Ensamblaje interno soldado. Tira de refuerzo externo encolada.

Tablillas extraíbles

Ligereza

Compacto volumen en saco

Válvulas encastradas de fácil inflado y vaciado

Desagüe con leva interior = + seguridad/ uso en marcha

Chumacera con “safe clic” = Remo fácil de *colocar y verificar su correcta posición*

Remos de aluminio

Banco de remo en aluminio

Asa de proa con diseño Zodiac = Multifunción (reparto tensión de arrastre / Fondeo /Transporte)

Flotador progresivo sin costuras laterales

Conos truncados reforzados

Excelente robustez y duración

Cosmetica distinguida en colores blanco y grís

Gran equipamiento de serie.

Red mundial de distribución





## TARIFA PÚBLICO Octubre 2014

	<b>CADET 270 ALU</b>	<b>PVP con IVA €</b>	<b>PVP sin IVA €</b>
Z11015	Cadet 270 ALU blco/grís	825	998
	Cadet 270 ALU blco/grís + Suzuki DF 4 S		
	Cadet 270 ALU blco/grís + Suzuki DF 6 S		
Z11015T1003	Cadet 270 ALU blco/grís + Torqeedo 1003 S	2083	<del>2797</del> 2520
<b><i>Portes:</i></b> En el caso de embarcación sola estos precios deben incrementarse en <b>35€</b> para la Península, y <b>55€</b> para destinos en Baleares y Canarias; y para pack en 75€ y 110€ respectivamente.(+IVA)			
<b>ACCESORIOS OPCIONALES</b>			
Z1052	Escalera de baño	149	181
Z60801	Inflador 12 Volts 800 mb con regulador de presión 450L/min	166	201
Z1423	Inflador eléctrico 240 mb con regulador de presión 12 Volts	83	100
Z67061	Indicador de presión	16	19
Z1180	Asiento inflable L 0,70 m grís	58	71
Z61161	Ruedas de botadura	149	181
Z1084	Rulo de maniobra 2,10 x 0,24 m	96	116
Z1253	Bolsa de proa	50	61
Z61545	Bolsa debajo del banco	50	61
Z1186	Soporte caña de pesca	83	100
Z1236	Kit colocación en pescante (4 brz)	138	166
Z1229	Eslinga de Izado / “V” de remolcado	58	70

### **EQUIPAMIENTO DE SERIE**

**ALU :** Suelo de paneles y travesaño en aluminio; quilla hinchable; Inflador de pie; Placa soporte motor de aluminio; 2 remos de aluminio con chumaceras basculantes y “Safe Clic”; Dos anillas "D" de remolque; Dos anillas de izado en proa; 1 Asa en proa; Dos asas de transporte; banco de remo extraíble; Bolsa de Transporte; Kit de reparación; Manual del Propietario

## CADET 270 ALU

### Características:

-Eslora exterior/habitable	2,70m/1,75m
-Manga exterior/habitable	1,53m/0,68m
-Peso	37kg
-Número de pasajeros	3adultos +1 niño
-Potencia máxima	8 CV
-Potencia recomendada	4 CV
-Potencia mínima	3 CV
-Peso máximo motor	42 kg
-Diámetro flotador	0,43m
-Compartimentos estancos	3+1quilla
-Carga máxima autorizada	450kg
- Categoría diseño	D
- Eje motor	corto
- Dimensiones en saco	L                      A                      Al
	1.03m                0.62m                0.34m

### Temporada 2015 :

Novedad 2015

Diseño Zodiac

Mismo tejido alemán (Mehler)

Componentes exclusivos Zodiac (Soporte y chumaceras; válvulas encastradas, desagüe con leva; ...)

### Puntos fuertes Zodiac :

Tejido Strongan 1100 decitex

Ensamblaje interno soldado. Tira de refuerzo externo encolada.

Suelo en paneles de Aluminio y Quilla hinchable

Ligereza

Compacto volumen en saco

Válvulas encastradas de fácil inflado y vaciado

Desagüe con leva interior = + seguridad/ uso en marcha

Chumacera con “safe clic” = Remo fácil de *colocar y verificar su correcta posición*

Remos de aluminio

Banco de remo en aluminio

Asa de proa con diseño Zodiac = Multifunción (reparto tensión de arrastre / Fondeo /Transporte)

Flotador progresivo sin costuras laterales

Conos truncados reforzados

Excelente robustez y duración

Cosmetica distinguida en colores blanco y grís

Gran equipamiento de serie.

Red mundial de distribución



## TARIFA PÚBLICO Octubre 2014

	<b>CADET 310 ALU</b>	<b>PVP sin IVA €</b>	<b>VVP con IVA €</b>
Z11017	Cadet 310 ALU blco/grís	1033	1250
	Cadet 310 ALU blco/grís + Suzuki DF 6 S		
	Cadet 310 ALU blco/grís + Suzuki DF 9.9 AS		
<b><i>Portes:</i></b> En el caso de embarcación sola estos precios deben incrementarse en 35€ para la Península, y 55€ para destinos en Baleares y Canarias; y para pack en 75€ y 110€ respectivamente. (+IVA)			
<b>ACCESORIOS OPCIONALES</b>			
	2º banco		
Z1052	Escalera de baño	149	181
Z60801	Inflador 12 Volts 800 mb con regulador de presión 450L/min	166	201
Z1423	Inflador eléctrico 240 mb con regulador de presión 12 Volts	83	100
Z67061	Indicador de presión	16	19
Z1180	Asiento inflable L 0,70 m grís	58	71
Z61161	Ruedas de botadura	149	181
Z1084	Rulo de maniobra 2,10 x 0,24 m	96	116
Z1253	Bolsa de proa	50	61
Z61545	Bolsa debajo del banco	50	61
Z1186	Soporte caña de pesca	83	100
Z1236	Kit colocación en pescante (4 brz)	138	166
Z1229	Eslinga de Izado / "V" de remolcado	58	70

### EQUIPAMIENTO DE SERIE

**ALU :** Suelo de paneles y travesaño en aluminio; quilla hinchable; Inflador de pie; Placa soporte motor de aluminio; 2 remos de aluminio con chumaceras basculantes y "Safe Clic"; Dos anillas "D" de remolque; Dos anillas de izado en proa; 1 Asa en proa; Dos asas de transporte; banco de remo extraible; Bolsa de Transporte; Kit de reparación; Manual del Propietario

## CADET 310 ALU

### Características:

-Eslora exterior/habitable	3,10m/2,20m
-Manga exterior/habitable	1,55m/0,68m
-Peso	40kg
-Número de pasajeros	5
-Potencia máxima	15CV
-Potencia recomendada	10CV
-Potencia mínima	4CV
-Peso máximo motor	55kg
-Diámetro flotador	0,44m
-Compartimentos estancos	3+1 quilla
-Carga máxima autorizada	600kg
- Categoría diseño	C
- Eje motor	corto
- Dimensiones en saco	L                      A                      Al
	1.05m                0.63m                0.35m

### Temporada 2015 :

Novedad 2015

Diseño Zodiac

Mismo tejido alemán (Mehler)

Componentes exclusivos Zodiac (Soporte y chumaceras; válvulas encastradas, desagüe con leva; ...)

### Puntos fuertes Zodiac :

Tejido Strongan 1100 decitex

Ensamblaje interno soldado. Tira de refuerzo externo encolada.

Suelo en paneles de Aluminio y Quilla hinchable

Ligereza

Compacto volumen en saco

Válvulas encastradas de fácil inflado y vaciado

Desagüe con leva interior = + seguridad/ uso en marcha

Chumacera con “safe clic” = Remo fácil de *colocar y verificar su correcta posición*

Remos de aluminio

Banco de remo en aluminio con doble posición

Asa de proa con diseño Zodiac = Multifunción (reparto tensión de arrastre / Fondeo /Transporte)

Flotador progresivo sin costuras laterales

Conos truncados reforzados

Excelente robustez y duración

Cosmetica distinguida en colores blanco y grís

Gran equipamiento de serie.

Red mundial de distribución



## TARIFA PÚBLICO Octubre 2014

	<b>CADET 350 ALU</b>	<b>PVP sin IVA €</b>	<b>PVP con IVA €</b>
Z11019	Cadet 350 ALU blco/grís	1260	1525
	Cadet 350 ALU blco/grís + Suzuki DF 9.9 AS		
	Cadet 350 ALU blco/grís + Suzuki DF 15 AS		
<b><i>Portes:</i></b> En el caso de embarcación sola estos precios deben incrementarse en 35€ para la Península, y 55€ para destinos en Baleares y Canarias; y para pack en 75€ y 110€ respectivamente. (+IVA)			
<b>ACCESORIOS OPCIONALES</b>			
	2º banco		
Z1052	Escalera de baño	149	181
Z60801	Inflador 12 Volts 800 mb con regulador de presión 450L/min	166	201
Z1423	Inflador eléctrico 240 mb con regulador de presión 12 Volts	83	100
Z67061	Indicador de presión	16	19
Z61161	Ruedas de botadura	149	181
Z1084	Rulo de maniobra 2,10 x 0,24 m	96	116
Z1253	Bolsa de proa	50	61
Z61545	Bolsa debajo del banco	50	61
Z1186	Soporte caña de pesca	83	100
Z1236	Kit colocación en pescante (4 brz)	138	166
Z1229	Eslinga de Izado / “V” de remolcado	58	70

### EQUIPAMIENTO DE SERIE

**ALU :** Suelo de paneles y travesaño en aluminio; quilla hinchable; Inflador de pie; Placa soporte motor de aluminio; 2 remos de aluminio con chumaceras basculantes y “Safe Clic”; Dos anillas "D" de remolque; Dos anillas de izado en proa; 1 Asa en proa; Dos asas de transporte; banco de remo extraible; Bolsa de Transporte; Kit de reparación; Manual del Propietario

## CADET 350 ALU

### **Características :**

-Eslora exterior/habitable	3,50m/2,58m
-Manga exterior/habitable	1,72m/0,83m
-Peso	67kg
-Número de pasajeros	6
-Potencia máxima	20CV
-Potencia recomendada	15CV
-Potencia mínima	6CV
-Peso máximo motor	55kg
-Diámetro flotador	0,45m
-Compartimentos estancos	3+1 quilla
-Carga máxima autorizada	650kg
- Categoría diseño	C
-Eje motor	corto
-Dimensiones en saco	L                      A                      Al
	1.24m                0.60m                0.30m
	1.30m                0,75m                0.13m

### **Temporada 2015 :**

Novedad 2015

Diseño Zodiac

Mismo tejido alemán (Mehler)

Componentes exclusivos Zodiac (Soporte y chumaceras; válvulas encastradas, desagüe con leva; ...)

### **Puntos fuertes Zodiac :**

Tejido Strongan 1100 decitex

Ensamblaje interno soldado. Tira de refuerzo externo encolada.

Suelo en paneles de Aluminio y Quilla hinchable

Ligereza

Compacto volumen en saco

Válvulas encastradas de fácil inflado y vaciado

Desagüe con leva interior = + seguridad/ uso en marcha

Chumacera con “safe clic” = Remo fácil de *colocar* y *verificar su correcta posición*

Remos de aluminio con doble posición

Banco de remo en aluminio

Asa de proa con diseño Zodiac = Multifunción (reparto tensión de arrastre / Fondeo /Transporte)

Flotador progresivo sin costuras laterales

Conos truncados reforzados

Excelente robustez y duración

Cosmetica distinguida en colores blanco y grís

Gran equipamiento de serie.

Red mundial de distribución





**Cadet Aero / Fastroller Acti'V**





## TARIFA PÚBLICO Octubre 2014

	<b>CADET 200 AERO</b>	<b>PVP sin IVA €</b>	<b>PVP con IVA €</b>
Z11010	Cadet 200 Aero blco/grís	604	731
	Cadet 200 Aero blco/grís + Suzuki DF 2.5 S		
Z11010T503	Cadet 200 Aero blco/grís + Torqeedo 503 S	1633	<del>2230</del> 1976
Z11010T1003	Cadet 200 Aero blco/grís + Torqeedo 1003 S	1842	<del>2530</del> 2229
<b>Portes:</b> En el caso de embarcación sola estos precios deben incrementarse en 35€ para la Península, y 55€ para destinos en Baleares y Canarias; y para pack en 75€ y 110€ respectivamente. (+IVA)			
<b>ACCESORIOS OPCIONALES</b>			
Z1052	Escalera de baño	149	181
Z60801	Inflador 12 Volts 800 mb con regulador de presión 450L/min	166	201
Z1423	Inflador eléctrico 240 mb con regulador de presión 12 Volts	83	100
Z67061	Indicador de presión	16	19
Z61161	Ruedas de botadura	149	181
Z1084	Rulo de maniobra 2,10 x 0,24 m	96	116
Z1253	Bolsa de proa	50	61
Z61545	Bolsa debajo del banco	50	61
Z1186	Soporte caña de pesca	83	100
Z1236	Kit colocación en pescante (4 brz)	138	166
Z1229	Eslinga de Izado / "V" de remolcado	58	70

### EQUIPAMIENTO DE SERIE:

**Aero :** Suelo hinchable sin quilla; Inflador de pie; Placa soporte motor de aluminio; 2 remos de aluminio con chumaceras basculantes y "Safe Clic"; Dos anillas "D" de remolque; Dos anillas de izado en proa; 1 Asa en proa; Dos asas de transporte; banco de remo extraíble; Bolsa de Transporte; Kit de reparación; Manual del Propietario

## CADET 200 AERO

### Características :

-Eslora exterior/habitable	2,00m/1,26m		
-Manga exterior/habitable	1,34m/0,62m		
-Peso	20kg		
-Número de pasajeros	2		
-Potencia máxima	3 CV		
-Potencia recomendada	2,5 CV		
-Potencia mínima	2,5CV		
-Peso máximo motor	18 kg		
-Diámetro flotador	0,36 m		
-Compartimentos estancos	2 + 1		
-Carga máxima autorizada	210kg		
-Eje motor	corto		
-Dimensiones en saco	L	A	Al
	0.97m	0.42m	0.28m

### Temporada 2015 :

Novedad 2015

Diseño Zodiac

Mismo tejido alemán (Mehler)

Componentes exclusivos Zodiac (Soporte y chumaceras; válvulas encastradas, desagüe con leva; ...)

### Puntos fuertes Zodiac :

Tejido Strongan 1100 decitex

Ensamblaje interno soldado. Tira de refuerzo externo encolada.

Suelo hinchable y sanglas con tejido protección para deposito.

Ligereza

Compacto volumen en saco

Válvulas encastradas de fácil inflado y vaciado

Desagüe con leva interior = + seguridad/ uso en marcha

Chumacera con "safe clic" = Remo fácil de *colocar y verificar su correcta posición*

Remos de aluminio

Banco de remo en aluminio

Asa de proa con diseño Zodiac = Multifunción (reparto tensión de arrastre / Fondeo /Transporte)

Flotador progresivo sin costuras laterales

Conos truncados reforzados

Excelente robustez y duración

Cosmetica distinguida en colores blanco y grís

Gran equipamiento de serie.

Red mundial de distribución



## *TARIFA PÚBLICO* *Octubre 2014*

	<b>CADET 230 AERO</b>	<b>PVP sin IVA €</b>	<b>PVP con IVA €</b>
Z11012	Cadet 230 Aero blco/grís	719	870
	Cadet 230 Aero blco/grís + Suzuki DF 2.5 S		
Z11012T503	Cadet 230 Aero blco/grís + Torqeedo 503 S	1750	<del>2369</del> 2118
Z11012T1003	Cadet 230 Aero blco/grís + Torqeedo 1003 S	1967	<del>2669</del> 2380
<b><u>Portes:</u></b> En el caso de embarcación sola estos precios deben incrementarse en 35€ para la Península, y 55€ para destinos en Baleares y Canarias; y para pack en 75€ y 110€ respectivamente.(+IVA)			
<b>ACCESORIOS OPCIONALES</b>			
Z1052	Escalera de baño	149	181
Z60801	Inflador 12 Volts 800 mb con regulador de presión 450L/min	166	201
Z1423	Inflador eléctrico 240 mb con regulador de presión 12 Volts	83	100
Z67061	Indicador de presión	16	19
Z61161	Ruedas de botadura	149	181
Z1084	Rulo de maniobra 2,10 x 0,24 m	96	116
Z1253	Bolsa de proa	50	61
Z61545	Bolsa debajo del banco	50	61
Z1186	Soporte caña de pesca	83	100
Z1236	Kit colocación en pescante (4 brz)	138	166
Z1229	Eslinga de Izado / “V” de remolcado	58	70

### *EQUIPAMIENTO DE SERIE*

**Aero :** Suelo hinchable con quilla; Inflador de pie; Placa soporte motor de aluminio; 2 remos de aluminio con chumaceras basculantes y “Safe Clic”; Dos anillas "D" de remolque; Dos anillas de izado en proa; 1 Asa en proa; Dos asas de transporte; banco de remo extraíble; Bolsa de Transporte; Kit de reparación; Manual del Propietario

## Características :

-Eslora exterior/habitable	2,30m/1,44m
-Manga exterior/habitable	1,34m/0,62m
-Peso	24kg
-Número de pasajeros	3
-Potencia máxima	4CV
-Potencia recomendada	3CV
-Potencia mínima	2,5CV
-Peso máximo motor	27kg
-Diámetro flotador	0,36m
-Compartimentos estancos	2+1 quilla+1 suelo inf.
-Carga máxima autorizada	300kg
-Eje motor	corto
-Dimensiones en saco	L                      A                      Al
	1.00m                0.57m                0.29m

## Temporada 2015 :

Novedad 2015

Diseño Zodiac

Mismo tejido alemán (Mehler)

Componentes exclusivos Zodiac (Soporte y chumaceras; válvulas encastradas, desagüe con leva; ...)

## Puntos fuertes Zodiac :

Tejido Strongan 1100 decitex

Ensamblaje interno soldado. Tira de refuerzo externo encolada.

Suelo hinchable y sanglas con tejido protección para deposito. Quilla hinchable tradicional.

Ligereza

Compacto volumen en saco

Válvulas encastradas de fácil inflado y vaciado

Desagüe con leva interior = + seguridad/ uso en marcha

Chumacera con “safe clic” = Remo fácil de *colocar y verificar su correcta posición*

Remos de aluminio

Banco de remo en aluminio

Asa de proa con diseño Zodiac = Multifunción (reparto tensión de arrastre / Fondeo /Transporte)

Flotador progresivo sin costuras laterales

Conos truncados reforzados

Excelente robustez y duración

Cosmetica distinguida en colores blanco y grís

Gran equipamiento de serie.

Red mundial de distribución



## TARIFA PÚBLICO Octubre 2014

	<b>CADET 270 AERO</b>	<b>PVP sin IVA €</b>	<b>PVP con IVA €</b>
Z11014	Cadet 270 Aero blco/grís	825	998
	Cadet 270 Aero blco/grís + Suzuki DF 2.5 S		
	Cadet 270 Aero blco/grís + Suzuki DF 4 S		
Z11014T1003	Cadet 270 Aero blco/grís + Torqeedo 1003 S	2083	<del>2797</del> 2520
<b><u>Portes:</u></b> En el caso de embarcación sola estos precios deben incrementarse en 35€ para la Península, y 55€ para destinos en Baleares y Canarias; y para pack en 75€ y 110€ respectivamente.(+IVA)			
<b>ACCESORIOS OPCIONALES</b>			
Z1052	Escalera de baño	149	181
Z60801	Inflador 12 Volts 800 mb con regulador de presión 450L/min	166	201
Z1423	Inflador eléctrico 240 mb con regulador de presión 12 Volts	83	100
Z67061	Indicador de presión	16	19
Z1180	Asiento inflable L 0,70 m grís	58	71
Z61161	Ruedas de botadura	149	181
Z1084	Rulo de maniobra 2,10 x 0,24 m	96	116
Z1253	Bolsa de proa	50	61
Z61545	Bolsa debajo del banco	50	61
Z1186	Soporte caña de pesca	83	100
Z1236	Kit colocación en pescante (4 brz)	138	166
Z1229	Eslinga de Izado / “V” de remolcado	58	70

### EQUIPAMIENTO DE SERIE

**Aero :** Suelo hinchable con quilla; Inflador de pie; Placa soporte motor de aluminio; 2 remos de aluminio con chumaceras basculantes y “Safe Clic”; Dos anillas "D" de remolque; Dos anillas de izado en proa; 1 Asa en proa; Dos asas de transporte; banco de remo extraible; Bolsa de Transporte; Kit de reparación; Manual del Propietario

## **Características :**

-Eslora exterior/habitable	2,70m/1,75m
-Manga exterior/habitable	1,53m/0,68m
-Peso	31kg
-Número de pasajeros	3adultos +1 niño
-Potencia máxima	6CV
-Potencia recomendada	4 CV
-Potencia mínima	2,5CV
-Peso máximo motor	27kg
-Diámetro flotador	0,43m
-Compartimentos estancos	3+1 quilla+1suelo inf.
-Carga máxima autorizada	420kg
- Categoría diseño	D
- Eje motor	corto
- Dimensiones en saco	L                      A                      Al
	1.09m                0.52m                0.32m

## **Temporada 2015 :**

Novedad 2015

Diseño Zodiac

Mismo tejido alemán (Mehler)

Componentes exclusivos Zodiac (Soporte y chumaceras;  
válvulas encastradas, desagüe con leva; ...)

## **Puntos fuertes Zodiac :**

Tejido Strongan 1100 decitex

Ensamblaje interno soldado. Tira de refuerzo externo encolada.

Suelo hinchable y sanglas con tejido protección para deposito. Quilla hinchable tradicional.

Ligereza

Compacto volumen en saco

Válvulas encastradas de fácil inflado y vaciado

Desagüe con leva interior = + seguridad/ uso en marcha

Chumacera con “safe clic” = Remo fácil de *colocar* y  
*verificar su correcta posición*

Remos de aluminio

Banco de remo en aluminio

Asa de proa con diseño Zodiac = Multifunción  
(reparto tensión de arrastre / Fondeo /Transporte)

Flotador progresivo sin costuras laterales

Conos truncados reforzados

Excelente robustez y duración

Cosmetica distinguida en colores blanco y grís

Gran equipamiento de serie.

Red mundial de distribución



## *TARIFA PÚBLICO* *Octubre 2014*

	<b>CADET 310 AERO</b>	<b>PVP sin IVA €</b>	<b>PVP con IVA €</b>
Z11016	Cadet 310 Aero blco/grís	1033	1250
	Cadet 310 Aero blco/grís + Suzuki DF 6 S		
	Cadet 310 Aero blco/grís + Suzuki DF 9.9 A S		
<b><i>Portes:</i></b> En el caso de embarcación sola estos precios deben incrementarse en 35€ para la Península, y 55€ para destinos en Baleares y Canarias; y para pack en 75€ y 110€ respectivamente.(+IVA)			
<b><i>ACCESORIOS OPCIONALES</i></b>			
Z1052	Escalera de baño	149	181
Z60801	Inflador 12 Volts 800 mb con regulador de presión 450L/min	166	201
Z1423	Inflador eléctrico 240 mb con regulador de presión 12 Volts	83	100
Z67061	Indicador de presión	16	19
Z1180	Asiento inflable L 0,70 m grís	58	71
Z61161	Ruedas de botadura	149	181
Z1084	Rulo de maniobra 2,10 x 0,24 m	96	116
Z1253	Bolsa de proa	50	61
Z61545	Bolsa debajo del banco	50	61
Z1186	Soporte caña de pesca	83	100
Z1236	Kit colocación en pescante (4 brz)	138	166
Z1229	Eslinga de Izado / "V" de remolcado	58	70
	2º banco		

### ***EQUIPAMIENTO DE SERIE***

**Aero :** Suelo hinchable con quilla; Inflador de pie; Placa soporte motor de aluminio; 2 remos de aluminio con chumaceras basculantes y "Safe Clic"; Dos anillas "D" de remolque; Dos anillas de izado en proa; 1 Asa en proa; Dos asas de transporte; banco de remo extraíble; Bolsa de Transporte; Kit de reparación; Manual del Propietario

## **Características :**

-Eslora exterior/habitable	3,10m/2,20m
-Manga exterior/habitable	1,55m/0,68m
-Peso	35kg
-Número de pasajeros	5
-Potencia máxima	10 CV
-Potencia recomendada	6 CV
-Potencia mínima	4 CV
-Peso máximo motor	52kg
-Diámetro flotador	0,44m
-Compartimentos estancos	3+1 quilla+1suelo inf.
-Carga máxima autorizada	570kg
- Categoría diseño	C
- Eje motor	corto
- Dimensiones en saco	L                      A                      Al
	1.14m                0.59m                0.23m

## **Temporada 2015 :**

Novedad 2015

Diseño Zodiac

Mismo tejido alemán (Mehler)

Componentes exclusivos Zodiac (Soporte y chumaceras;  
válvulas encastradas, desagüe con leva; ...)

## **Puntos fuertes Zodiac :**

Tejido Strongan 1100 decitex

Ensamblaje interno soldado. Tira de refuerzo externo encolada.

Suelo hinchable y sanglas con tejido protección para depósito. Quilla hinchable tradicional.

Ligereza

Compacto volumen en saco

Válvulas encastradas de fácil inflado y vaciado

Desagüe con leva interior = + seguridad/ uso en marcha

Chumacera con “safe clic” = Remo fácil de *colocar* y  
*verificar su correcta posición*

Remos de aluminio con doble posición

Banco de remo en aluminio

Asa de proa con diseño Zodiac = Multifunción  
(reparto tensión de arrastre / Fondeo /Transporte)

Flotador progresivo sin costuras laterales

Conos truncados reforzados

Excelente robustez y duración

Cosmetica distinguida en colores blanco y grís

Gran equipamiento de serie.

Red mundial de distribución





## *TARIFA PÚBLICO* *Octubre 2014*

	<b>CADET 350 AERO</b>	<b>PVP sin IVA €</b>	<b>PVP con IVA €</b>
Z11018	Cadet 350 Aero blco/grís	1260	1525
	Cadet 350 Aero blco/grís + Suzuki DF 9.9 AS		
	Cadet 350 Aero blco/grís + Suzuki DF 15 AS		
<b><i>Portes:</i></b> En el caso de embarcación sola estos precios deben incrementarse en 35€ para la Península, y 55€ para destinos en Baleares y Canarias; y para pack en 75€ y 110€ respectivamente.(+IVA)			
<b><i>ACCESORIOS OPCIONALES</i></b>			
Z1052	Escalera de baño	149	181
Z60801	Inflador 12 Volts 800 mb con regulador de presión 450L/min	166	201
Z1423	Inflador eléctrico 240 mb con regulador de presión 12 Volts	83	100
Z67061	Indicador de presión	16	19
Z61161	Ruedas de botadura	149	181
Z1084	Rulo de maniobra 2,10 x 0,24 m	96	116
Z1253	Bolsa de proa	50	61
Z61545	Bolsa debajo del banco	50	61
Z1186	Soporte caña de pesca	83	100
Z1236	Kit colocación en pescante (4 brz)	138	166
Z1229	Eslinga de Izado / "V" de remolcado	58	70
	2º banco		

### ***EQUIPAMIENTO DE SERIE***

**Aero :** Suelo hinchable con quilla; Inflador de pie; Placa soporte motor de aluminio; 2 remos de aluminio con chumaceras basculantes y "Safe Clic"; Dos anillas "D" de remolque; Dos anillas de izado en proa; 1 Asa en proa; Dos asas de transporte; banco de remo extraíble; Bolsa de Transporte; Kit de reparación; Manual del Propietario

## **Características :**

-Eslora exterior/habitable	3,50m/2,58m
-Manga exterior/habitable	1,72m/0,83m
-Peso	42kg
-Número de pasajeros	6
-Potencia máxima	15CV
-Potencia recomendada	9.9 CV
-Potencia mínima	6 CV
-Peso máximo motor	55kg
-Diámetro flotador	0,45m
-Compartimentos estancos	3+1 quilla+1suelo inf.
-Carga máxima autorizada	620kg
- Categoría diseño	C
- Eje motor	corto
- Dimensiones en saco	L                      A                      Al
	1.20m                0.64m                0.30m

## **Temporada 2015 :**

Novedad 2015

Diseño Zodiac

Mismo tejido alemán (Mehler)

Componentes exclusivos Zodiac (Soporte y chumaceras; válvulas encastradas, desagüe con leva; ...)

## **Puntos fuertes Zodiac :**

Tejido Strongan 1100 decitex

Ensamblaje interno soldado. Tira de refuerzo externo encolada.

Suelo hinchable y sanglas con tejido protección para deposito. Quilla hinchable tradicional.

Ligereza

Compacto volumen en saco

Válvulas encastradas de fácil inflado y vaciado

Desagüe con leva interior = + seguridad/ uso en marcha

Chumacera con “safe clic” = Remo fácil de *colocar* y *verificar su correcta posición*

Remos de aluminio

Banco de remo en aluminio con doble posición

Asa de proa con diseño Zodiac = Multifunción (reparto tensión de arrastre / Fondeo /Transporte)

Flotador progresivo sin costuras laterales

Conos truncados reforzados

Excelente robustez y duración

Cosmetica distinguida en colores blanco y grís

Gran equipamiento de serie.

Red mundial de distribución



## *TARIFA PÚBLICO* *Octubre 2014*

	<b>CADET 285 FR ACTI-V</b>	<b>PVP sin IVA €</b>	<b>PVP con IVA €</b>
Z11418	Cadet 285 FR Acti-V Strongan	1267	1533
	Cadet 285 FR Acti-V Strongan + Suzuki DF 6 S		
<b><i>Portes:</i></b> En el caso de embarcación sola estos precios deben incrementarse en 35€ para la Península, y 55€ para destinos en Baleares y Canarias; y para pack en 75€ y 110€ respectivamente.(+IVA)			
<b><i>ACCESORIOS OPCIONALES</i></b>			
Z1052	Escalera de baño	149	181
Z60801	Inflador 12 Volts 800 mb con regulador de presión 450L/min	166	201
Z1423	Inflador eléctrico 12 Volts y 240 mb de presión con regulador	83	100
Z67061	Indicador de presión	16	19
Z61161	Ruedas de botadura	149	181
Z1084	Rulo de maniobra 2,10 x 0,24 m	96	116
Z61545	Bolsa debajo del banco	50	61
Z1253	Bolsa de proa	50	61
Z1180	Asiento inflable L 0,70 m gris	58	71
Z1186	Soporte caña de pesca	83	100
Z1236	Kit colocación en pescantes (4 Brzs)	138	166
Z1229	Eslinga de izado/V de remolcado	58	70
Z61154	Lona de fondeo	288	349

### ***EQUIPAMIENTO DE SERIE***

**Fastroller :** Suelo inflable y quilla de alta presión H2P extraíble; cincha sujeta deposito; Perfil anti-deriva en la obra viva; Inflador de pie de alta presión con manómetro; Placa soporte motor de aluminio; 2 remos aluminio con chumaceras basculantes y “Safe Clic”; Dos anillas "D" de remolque; 1 Asa en proa; 2 Asas de transporte; Dos anillas “D” de izado; Guirnalda lateral; Banco de remo extraíble “Quick Release”; Bolsa de Transporte; Kit de reparación; Manual del Propietario

# CADET 285 FR ACTI-V

## Características :

-Eslora exterior/habitable	2,85m/1,91m
-Manga exterior/habitable	1,68m/0,78m
-Peso	35kg
-Número de pasajeros	4
-Potencia máxima	8 CV
-Potencia recomendada	6 CV
-Potencia mínima	3 CV
-Peso máximo motor	42kg
-Diámetro flotador	0,45m
-Compartimentos estancos	2+1 piso con quilla H2P
-Carga máxima autorizada	450kg
- Categoría diseño	D
- Eje motor	corto
- Velocidad máxima*	32 Km/h
- Dimensiones en saco	L                      A                      Al
	1.15m                0.60m                0.35m

## Temporada 2015 :

Sin cambios

## Puntos fuertes Zodiac :

Strongan 1100 decitex  
Totalmente soldada (suelo y tabla popa inclusive)  
Flotador forma semi-banana/ gran diámetro = Más flotabilidad = Más seguridad  
Quilla H2P que tensa el fondo = Mejor navegación  
Manga habitable = Capacidad de carga  
Perfiles anti-deriva = + rumbo, incluso a remo  
Defensa XL 125 mm  
Anillas para colocación en pescantes  
Suelo H2P de alta presión fabricado en Zodiac (800 mbar)  
Ligereza de peso y rigidez del conjunto  
Compacto volumen en saco  
Válvulas encastradas de fácil inflado y vaciado  
Desagüe con mando interior = + seguridad/ uso en marcha  
Chumacera con “safe clic” = Remo fácil de *colocar* y *verificar su correcta posición*  
Banco de remo con “Quick Release” = No se necesita desinflar el anexo para instalarlo y quitarlo.  
Asa de proa con función diseño Zodiac = Multifunción (reparto tensión de arrastre / Fondeo /Transporte)  
Conos truncados reforzados = Espejo de popa retrasado = Mayor espacio habitable a igual eslora  
Excelente robustez y duración  
Gran equipamiento de serie  
Red mundial de distribución



## TARIFA PÚBLICO Octubre 2014

	<b>CADET 325 FR ACTI-V</b>	<b>PVP sin IVA €</b>	<b>PVP con IVA €</b>
Z11421	Cadet 325 FR Acti-V Strongan	1433	1734
	Cadet 325 FR Acti-V Strongan + Suzuki DF 6 S		
	Cadet 325 FR Acti-V Strongan + Suzuki DF 9.9 AS		
<b><i>Portes:</i> En el caso de embarcación sola estos precios deben incrementarse en 35€ para la Península, y 55€ para destinos en Baleares y Canarias; y para pack en 75€ y 110€ respectivamente.(+IVA)</b>			
<b>ACCESORIOS OPCIONALES</b>			
Z60519	2º banco	58	70
Z1052	Escalera de baño	149	181
Z60801	Inflador 12 Volts 800 mb con regulador de presión 450L/min	166	201
Z1423	Inflador eléctrico 12 Volts y 240 mb de presión con regulador	83	100
Z67061	Indicador de presión	16	19
Z61161	Ruedas de botadura	149	181
Z1084	Rulo de maniobra 2,10 x 0,24 m	96	116
Z61545	Bolsa debajo del banco	50	60
Z1253	Bolsa de proa	50	60
Z1181	Asiento inflable L 0,78 m gris	63	196
Z1186	Soporte caña de pesca	83	100
Z1236	Kit colocación en pescantes (4 Brz)	138	166
Z1229	Eslinga de izado/V de remolcado	58	70
Z61155	Lona de fondeo	304	368

### EQUIPAMIENTO DE SERIE

**Fastroller :** Suelo inflable y quilla de alta presión H2P extraíble; cincha sujeta depósito; Perfil anti-deriva en la obra viva; Inflador de pie de alta con manómetro; Placa soporte motor de aluminio; 2 remos de aluminio con chumaceras basculantes y “Safe Clic”; Dos anillas "D" de remolque; 1 Asa en proa; 2 Asas de transporte; Dos anillas “D” de izado; Guirnalda lateral; Banco de remo extraíble “Quick Release” con doble posición en el flotador; Bolsa de Transporte; Kit de reparación; Manual del Propietario

# CADET 325 FR ACTI-V

## Características :

-Eslora exterior/habitable	3,25m/2,29m
-Manga exterior/habitable	1,68m/0,78m
-Peso	38kg
-Número de pasajeros	5
-Potencia máxima	10CV
-Potencia recomendada	8CV
-Potencia mínima	4CV
-Peso máximo motor	52kg
-Diámetro flotador	0,45m
-Compartimentos estancos	3+1 piso y quilla H2P
-Carga máxima autorizada	490kg
- Categoría diseño	C
-Eje motor	corto
-Velocidad máxima*	37 Km/h
-Dimensiones en saco	L                      A                      Al
	1.15m                0.60m                0.40m

## Temporada 2015 :

Sin cambios

## Puntos fuertes Zodiac :

Strongan 1100 decitex  
Totalmente soldada (suelo y tabla popa inclusive)  
Flotador forma semi-banana/ gran diámetro = Más flotabilidad = Más seguridad  
Quilla H2P que tensa el fondo = Mejor navegación  
Manga habitable = Capacidad de carga  
Perfiles anti-deriva = + rumbo, incluso a remo  
Defensa XL 125 mm  
Anillas para colocación en pescantes  
Suelo H2P de alta presión fabricado en Zodiac (800 mbar)  
Ligereza de peso y rigidez del conjunto  
Compacto volumen en saco  
Válvulas encastradas de fácil inflado y vaciado  
Desagüe con mando interior = + seguridad/ uso en marcha  
Chumacera con “safe clic” = Remo fácil de *colocar* y *verificar su correcta posición*  
Banco de remo con “Quick Release” = No se necesita desinflar el anexo para instalarlo y quitarlo. Doble posición.  
Asa de proa con función diseño Zodiac = Multifunción (reparto tensión de arrastre / Fondeo /Transporte)  
Conos truncados reforzados = Espejo de popa retrasado = Mayor espacio habitable a igual eslora  
Excelente robustez y duración  
Gran equipamiento de serie  
Red mundial de distribución



## TARIFA PÚBLICO Octubre 2014

	<b>CADET 360 FR ACTI-V</b>	<b>PVP sin IVA €</b>	<b>PVP con IVA €</b>
Z11430	Cadet 360 FR Acti-V Strongan	1600	1936
	Cadet 360 FR Acti-V Strongan + Suzuki DF 9.9 AS		
	Cadet 360 FR Acti-V Strongan + Suzuki DF 15 AS		
<b><i>Portes:</i> En el caso de embarcación sola estos precios deben incrementarse en 35€ para la Península, y 55€ para destinos en Baleares y Canarias; y para pack en 75€ y 110€ respectivamente. (+IVA)</b>			
<b>ACCESORIOS OPCIONALES</b>			
Z60519	2º banco	58	70
Z1052	Escalera de baño	149	181
Z60801	Inflador 12 Volts 800 mb con regulador de presión 450L/min	166	201
Z1423	Inflador eléctrico 12 Volts y 240 mb de presión con regulador	83	100
Z67061	Indicador de presión	16	19
Z61161	Ruedas de botadura	149	181
Z1084	Rulo de maniobra 2,10 x 0,24 m	96	116
Z61545	Bolsa debajo del banco	50	60
Z1253	Bolsa de proa	50	60
Z1186	Soporte caña de pesca	83	100
Z1236	Kit colocación en pescantes (4 Brz)	138	166
Z1229	Eslinga de izado/V de remolcado	58	70
Z61156	Lona de fondeo	321	388

### EQUIPAMIENTO DE SERIE

**Fastroller :** Suelo Inflable y quilla de alta presión H2P extraíble; cincha sujeta depósito; Perfil anti-deriva en la obra viva; Inflador de pie de alta presión con manómetro; Placa soporte motor de aluminio; 2 remos aluminio con chumaceras basculantes y “Safe Clic”; Dos anillas "D" de remolque; 1 Asa en proa; 2 Asas de transporte; Dos anillas “D” de izado; Guirnalda lateral; Banco de remo extraíble “Quick Release” con doble posición en el flotador; Bolsa de Transporte; Kit de reparación; Manual del Propietario; Tambucho INT-L



# CADET 360 FR ACTI-V

## Características :

-Eslora exterior/habitable	3,60m/2,67m
-Manga exterior/habitable	1,74m/0,84m
-Peso	44kg
-Número de pasajeros	6
-Potencia máxima	15CV
-Potencia recomendada	10CV
-Potencia mínima	6CV
-Peso máximo motor	55kg
-Diámetro flotador	0,45m
-Compartimentos estancos	3+1 piso y quilla H2P
-Carga máxima autorizada	750kg
- Categoría diseño	C
-Eje motor	corto
-Velocidad máxima*	42 Km/h
-Dimensiones en saco	L                      A                      Al
	1.20m                0.65m                0.40m

## Temporada 2015 :

Sin cambios

## Puntos fuertes Zodiac :

Strongan 1100 decitex  
Totalmente soldada (suelo y tabla popa inclusive)  
Flotador forma semi-banana/ gran diámetro = Más flotabilidad = Más seguridad  
Quilla H2P que tensa el fondo = Mejor navegación  
Manga habitable = Capacidad de carga  
Perfiles anti-deriva = + rumbo, incluso a remo  
Defensa XL 125 mm  
Anillas para colocación en pescantes  
Suelo H2P de alta presión fabricado en Zodiac (800 mbar)  
Ligereza de peso y rigidez del conjunto  
Compacto volumen en saco  
Válvulas encastradas de fácil inflado y vaciado  
Desagüe con mando interior = + seguridad/ uso en marcha  
Chumacera con “safe clic” = Remo fácil de *colocar* y *verificar su correcta posición*  
Banco de remo con “Quick Release” = No se necesita desinflar el anexo para instalarlo y quitarlo. Doble posición.  
Asa de proa con función diseño Zodiac = Multifunción (reparto tensión de arrastre / Fondeo /Transporte)  
Conos truncados reforzados = Espejo de popa retrasado = Mayor espacio habitable a igual eslora  
Excelente robustez y duración  
Gran equipo de serie  
Red mundial de distribución







## **Cadet Compact / Cadet Rib**



## *TARIFA PÚBLICO* *Octubre 2014*

	<b>CADET 250 COMPACT</b>	<b>PVP sin IVA €</b>	<b>PVP con IVA €</b>
Z11140	Cadet 250 Compact <b>Strongan</b> grís	1408	1704
	Cadet 250 Compact <b>Strongan</b> grís + Suzuki DF 4 S		
	Cadet 250 Compact <b>Strongan</b> grís + Suzuki DF 6 S		
Z11141	Cadet 250 Compact <b>Neo</b> grís	2242	2713
Z11467	Cadet 250 Compact <b>Neo</b> “White Limited”	2242	2713
	Cadet 250 Compact <b>Neo</b> grís o “W.L.” + Suzuki DF 4 S		
	Cadet 250 Compact <b>Neo</b> grís o “W.L.” + Suzuki DF 6 S		
<b>Portes:</b> En el caso de embarcación sola estos precios deben incrementarse en <b>85€</b> para la Península y <b>100€</b> para destinos en Baleares y Canarias; y para pack en <b>150 €</b> y <b>170 €</b> respectivamente.(+IVA)			
<b>ACCESORIOS OPCIONALES</b>			
Z1052	Escalera de baño	149	181
Z60801	Inflador 12 Volts 800 mb con regulador de presión 450L/min	166	201
Z1423	Inflador eléctrico 12 Volts y 240 mb de presión con regulador	83	100
Z67061	Indicador de presión	16	19
Z61161	Ruedas de botadura	149	181
Z1084	Rulo de maniobra 2,10 x 0,24 m	96	116
Z61545	Bolsa debajo del banco	50	60
Z1253	Bolsa de proa	50	60
Z1186	Soporte caña de pesca	83	100
Z1237	Kit colocación en pescantes (3 brz)	104	126

### *EQUIPAMIENTO DE SERIE*

**Compact RIB :** Carena RIMTEC (fibra monolítica) con cubierta moldeada antiderrapante; 1 anilla para fondeo; 3 puntos de izado; zona acogida de depósito de combustible; Tabla popa abatible en contrachapado marino; Inflador de pie; Placa soporte motor de aluminio; 2 remos de aluminio con chumaceras basculantes; Dos anillas "D" de remolque; 1 Asa en proa; 2 Asas de transporte; 6 asas interiores; Banco de remo extraíble; Bolsa de Transporte tipo “plancha de surf”; Kit de reparación; Manual del Propietario

## CADET 250 COMPACT

### Características :

-Eslora exterior/habitable	2,50m/1,62m
-Manga exterior/habitable	1,56m/0,70m
-Peso PVC / NEO	38kg / 40kg
-Número de pasajeros	3
-Potencia máxima	8CV
-Potencia recomendada	6CV
-Potencia mínima	4CV
-Peso máximo motor	42kg
-Diámetro flotador	0,42m
-Compartimentos estancos	2
-Carga máxima autorizada	380kg
- Categoría diseño	D
-Eje motor	corto
-Velocidad máxima*	28 Km/h
-Dimensiones en saco	L                      A                      Al
	1.76m                0.90m                0.30m

### Temporada 2015 :

Sin cambios

### Puntos fuertes Zodiac :

Strongan o Hypalon-Neopreno 1100 decitex.

Strongan: flotador soldado

Tabla popa abatible = RIB que ocupa igual que tabla Surf

Casco monolítico = Ligero y muy resistente

El mejor precio en semirrígida

Flotador gran diámetro = Más flotabilidad = Más seguridad

Válvulas encastradas de fácil inflado y vaciado

Desagüe con mando interior = + seguridad/ uso en marcha

Banco de remo con "Quick Release" = No se necesita desinflar el anexo para instalarlo y quitarlo.

Asa de proa con función diseño Zodiac = Multifunción (reparto tensión de arrastre /Transporte)

Conos truncados reforzados = Espejo de popa retrasado = Mayor espacio habitable a igual eslora

Excelente robustez y duración

Gran equipamiento de serie

Red mundial de distribución



## TARIFA PÚBLICO Octubre 2014

	<b>CADET 300 COMPACT</b>	<b>PVP sin IVA €</b>	<b>PVP con IVA €</b>
Z11142	Cadet 300 Compact <b>Strongan</b> grís	1658	2006
	Cadet 300 Compact <b>Strongan</b> grís + Suzuki DF 6 S		
	Cadet 300 Compact <b>Strongan</b> grís + Suzuki DF 9.9 AS		
Z11143	Cadet 300 Compact <b>Neo</b> grís	2492	3015
Z11469	Cadet 300 Compact <b>Neo</b> « White Limited »	2492	3015
	Cadet 300 Compact <b>Neo</b> grís o “W.L.” + Suzuki DF 6 S		
	Cadet 300 Compact <b>Neo</b> grís o “W.L.” + Suzuki DF 9.9 A S		
<b>Portes:</b> En el caso de embarcación sola estos precios deben incrementarse en <b>85€</b> para la Península y <b>100€</b> para destinos en Baleares y Canarias; y para pack en <b>150 €</b> y <b>170 €</b> respectivamente.(+IVA)			
<b>ACCESORIOS OPCIONALES</b>			
Z1052	Escalera de baño	149	181
Z60801	Inflador 12 Volts 800 mb con regulador de presión 450L/min	166	201
Z1423	Inflador eléctrico 12 Volts y 240 mb de presión con regulador	83	100
Z67061	Indicador de presión	16	19
Z61161	Ruedas de botadura	149	181
Z1084	Rulo de maniobra 2,10 x 0,24 m	96	116
Z61545	Bolsa debajo del banco	50	60
Z1253	Bolsa de proa	50	60
Z1186	Soporte caña de pesca	83	100
Z1237	Kit colocación en pescantes (3 brz)	104	126
Z61529	Lona de fondeo		

### EQUIPAMIENTO DE SERIE

**Compact RIB :** Carena RIMTEC (fibra monolítica) con cubierta moldeada antiderrapante; 1 anilla para fondeo; 3 puntos de izado; zona acogida de depósito de combustible; Espejo de popa en contrachapado marino abatible; Inflador de pie; Placa soporte motor de aluminio; 2 remos de aluminio con chumaceras basculantes; Dos anillas "D" de remolque; 1 Asa en proa; 2 Asas de transporte; 6 asas interiores; Banco de remo extraíble con doble posición en el flotador; Bolsa de Transporte tipo “plancha de surf”; Kit de reparación; Manual del Propietario

# CADET 300 COMPACT

## Características :

-Eslora exterior/habitable	3,00m/2,02m
-Manga exterior/habitable	1,56m/0,70m
-Peso PVC / NEO	48kg / 50kg
-Número de personas	4
-Potencia máxima	10CV
-Potencia recomendada	8CV
-Potencia mínima	6CV
-Peso máxima motor	52kg
-Diámetro flotador	0,42m
-Compartimentos estancos	2
-Carga máxima autorizada	450kg
- Categoría diseño	C
- Eje motor	corto
- Velocidad máxima*	34 Km/h
- Dimensiones en saco	L                      A                      Al
	2.16m                0.90m                0.30m

## Temporada 2015 :

Sin cambios

## Puntos fuertes Zodiac :

Strongan o Hypalon-Neopreno 1100 decitex.

Strongan: flotador soldado

Tabla popa abatible = RIB que ocupa igual que tabla Surf

Casco monolítico = Ligero y muy resistente

El mejor precio en semirrígida

Flotador gran diámetro = Más flotabilidad = Más seguridad

Válvulas encastradas de fácil inflado y vaciado

Desagüe con mando interior = + seguridad/ uso en marcha

Banco de remo con "Quick Release" = No se necesita desinflar el anexo para instalarlo y quitarlo.

Asa de proa con función diseño Zodiac = Multifunción (reparto tensión de arrastre /Transporte)

Conos truncados reforzados = Espejo de popa retrasado = Mayor espacio habitable a igual eslora

Excelente robustez y duración

Gran equipamiento de serie

Red mundial de distribución



## TARIFA PÚBLICO Octubre 2014

	<b>CADET 260 RIB</b>	<b>PVP sin IVA €</b>	<b>PVP con IVA €</b>
Z11450	Cadet 260 RIB <b>Strongan</b> grís	1575	1906
	Cadet 260 RIB <b>Stgr</b> grís + Suzuki DF 4 S		
	Cadet 260 RIB <b>Stgr</b> grís + Suzuki DF 6 S		
Z11451	Cadet 260 RIB <b>Neo</b> grís	2408	2914
Z11459	Cadet 260 RIB <b>Neo</b> « White Limited »	2408	2914
	Cadet 260 RIB <b>Neo</b> grís o “W.L.” + Suzuki DF 4 S		
	Cadet 260 RIB <b>Neo</b> grís o “W.L.” + Suzuki DF 6 S		
<b>Portes:</b> En el caso de embarcación sola estos precios deben incrementarse en <b>85€</b> para la Península y <b>100€</b> para destinos en Baleares y Canarias; y para pack en <b>150 €</b> y <b>170 €</b> respectivamente.(+IVA)			
<b>ACCESORIOS OPCIONALES</b>			
Z60801	Inflador 12 Volts 800 mb con regulador de presión 450L/min	166	201
Z1423	Inflador eléctrico 12 Volts y 240 mb de presión con regulador	83	100
Z67061	Indicador de presión	16	19
Z1237	Kit colocación en pescantes (3 brz)	104	126
Z1084	Rulo de maniobra 2,10 x 0,24 m	96	116
Z61545	Bolsa debajo del banco	50	60
Z1253	Bolsa de proa	50	60
Z61525	Lona de fondeo		

### EQUIPAMIENTO DE SERIE

**RIB :** Casco y cubierta moldeada en fibra de vidrio; Cubierta en acabado antiderrapante; 1 anilla para fondeo; 3 puntos de izado integrados; zona acogida de depósito de combustible; Placa soporte motor de aluminio; 2 remos de aluminio con chumaceras basculantes ; Dos anillas "D" de remolque; 2 Asas de transporte; 6 asas interiores; Banco de remo extraíble; Kit de reparación; Manual de Propietario

## CADET 260 RIB

### Características :

-Eslora exterior/habitable	2,60m/1,72m
-Manga exterior/habitable	1,56m/0,70m
-Peso PVC / NEO	52kg / 54 kg
-Número de pasajeros	3
-Potencia máxima	10CV
-Potencia recomendada	6CV
-Potencia mínima	4CV
-Peso máximo motor	52kg
-Diámetro flotador	0,42m
-Compartimentos estancos	3
-Carga máxima autorizada	400kg
- Categoría diseño	D
-Eje motor	corto
-Ángulo de carena	16°
-Velocidad máxima*	31 Km/h
-Dimensiones del casco	L                      A                      Al
	2.15m                1.00m                0.45m

### Temporada 2015 :

Sin cambios

### Puntos fuertes Zodiac :

Strongan o Hyp/Neo 1100 decitex. Encolado.  
Flotador encolado al casco  
Flotador gran diámetro = Mas flotabilidad = Mas seguridad  
Válvulas encastradas de fácil inflado y vaciado  
Desagüe con tapón interior = + seguridad/ uso en marcha  
Conos truncados = Espejo de popa retrasado =  
Mayor espacio habitable a igual eslora  
Excelente robustez y duración  
Gran equipamiento de serie  
Red mundial de distribución





## TARIFA PÚBLICO Octubre 2014

	<b>CADET 290 RIB</b>	<b>PVP sin IVA €</b>	<b>PVP con IVA €</b>
Z11452	Cadet 290 RIB <b>Strongan</b> grís	1658	2006
	Cadet 290 RIB <b>Stgr</b> grís + Suzuki DF 4 S		
	Cadet 290 RIB <b>Stgr</b> grís + Suzuki DF 6 S		
Z11453	Cadet 290 RIB <b>Neo</b> grís	2492	3015
Z11461	Cadet 290 RIB <b>Neo</b> « White Limited »	2492	3015
	Cadet 290 RIB <b>Neo</b> grís o “W.L.” + Suzuki DF 4 S		
	Cadet 290 RIB <b>Neo</b> grís o “W.L.” + Suzuki DF 6 S		
<b>Portes:</b> En el caso de embarcación sola estos precios deben incrementarse en <b>85€</b> para la Península y <b>100€</b> para destinos en Baleares y Canarias; y para pack en <b>150 €</b> y <b>170 €</b> respectivamente.(+IVA)			
<b>ACCESORIOS OPCIONALES</b>			
Z60801	Inflador 12 Volts 800 mb con regulador de presión 450L/min	166	201
Z1423	Inflador eléctrico 12 Volts y 240 mb de presión con regulador	83	100
Z67061	Indicador de presión	16	19
Z1237	Kit colocación en pescantes (3 brz)	104	126
Z1084	Rulo de maniobra 2,10 x 0,24 m	96	116
Z61545	Bolsa debajo del banco	50	60
Z1253	Bolsa de proa	50	60
Z61526	Lona de fondeo		

### EQUIPAMIENTO DE SERIE

**RIB :** : Casco y cubierta moldeada en fibra de vidrio; Cubierta plana y en acabado antiderrapante; 1 anilla para fondeo; 3 puntos de izado integrados; zona acogida de depósito de combustible; Placa soporte motor de aluminio; 2 remos de aluminio con chumaceras basculantes ; Dos anillas "D" de remolque; 2 Asas de transporte; 6 asas interiores; Banco de remo extraíble; Kit de reparación; Manual de Propietario

## CADET 290 RIB

### Características :

-Eslora exterior/habitable	2,90m/1,95m
-Manga exterior/habitable	1,56m/0,70m
-Peso PVC / NEO	71kg / 75kg
-Número de pasajeros	4
-Potencia máxima	15CV
-Potencia recomendada	8CV
-Potencia mínima	4CV
-Peso máximo motor	55kg
-Diámetro flotador	0,42m
-Compartimentos estancos	3
-Carga máxima autorizada	450kg
- Categoría diseño	D
-Eje motor	corto
-Ángulo de carena	16°
-Velocidad máxima*	31 Km/h
-Dimensiones del casco	L                      A                      Al
	2.40m                1.05m                0.45m

### Temporada 2015 :

Sin cambios

### Puntos fuertes Zodiac :

Strongan o Neo 1100 decitex. Encolado.

Flotador encolado al casco

Flotador gran diámetro = Mas flotabilidad = Mas seguridad

Válvulas encastradas de fácil inflado y vaciado

Desagüe con tapón interior = + seguridad/ uso en marcha

Conos truncados = Espejo de popa retrasado =

Mayor espacio habitable a igual eslora

Excelente robustez y duración

Gran equipamiento de serie

Red mundial de distribución



## TARIFA PÚBLICO Octubre 2014

	<b>CADET 310 RIB</b>	<b>PVP sin IVA €</b>	<b>PVP con IVA €</b>
Z11454	Cadet 310 RIB <b>Strongan</b> grís	1992	2410
	Cadet 310 RIB <b>Stgr</b> grís + Suzuki DF 6 S		
	Cadet 310 RIB <b>Stgr</b> grís + Suzuki DF 9.9 A S		
	Cadet 310 RIB <b>Stgr</b> grís + Kit Bayrunner + Suzuki DF 9.9 A RS		
Z11455	Cadet 310 RIB <b>Neo</b> grís	2825	3418
Z11463	Cadet 310 RIB <b>Neo</b> « White Limited »	2825	3418
	Cadet 310 RIB <b>Neo</b> grís o “W.L.” + Suzuki DF 6 S		
	Cadet 310 RIB <b>Neo</b> grís o “W.L.” + Suzuki DF 9.9 A S		
	Cadet 310 RIB <b>Neo</b> grís o “W.L.” Kit Bayrunner + Suzuki DF 9.9 A RS		
<b>Portes:</b> En el caso de embarcación sola estos precios deben incrementarse en <b>85€</b> para la Península y <b>100€</b> para destinos en Baleares y Canarias; y para pack en <b>150 €</b> y <b>170 €</b> respectivamente.(+IVA)			
<b>ACCESORIOS OPCIONALES</b>			
Z69401	Segundo Banco	71	86
Z61414	Kit BAYRUNNER – Cons + Asiento	2908	3519
Z1418	Consola Jockey blanca 1 plaza con cable 10'	792	958
Z60801	Inflador 12 Volts 800 mb con regulador de presión 450L/min	166	201
Z1423	Inflador eléctrico 12 Volts y 240 mb de presión con regulador	83	100
Z67061	Indicador de presión	16	19
Z1365	Kit colocación en pescantes	104	126
Z1084	Rulo de maniobra 2,10 x 0,24 m	96	116
Z61545	Bolsa debajo del banco	50	60
Z61527	Lona de fondeo		

### EQUIPAMIENTO DE SERIE

**RIB :** Casco y cubierta moldeada en fibra de vidrio; Cubierta plana y en acabado antiderrapante; Tambucho en proa; 1 anilla para fondeo; 4 puntos de izado integrados; zona acogida de depósito de combustible; Placa soporte motor de aluminio; 2 remos aluminio con chumaceras basculantes; Dos anillas "D" de remolque; 2 Asas de transporte; 6 asas interiores; Banco de remo extraíble con doble posición en el flotador; Kit de reparación; Manual del Propietario

## CADET 310 RIB

### Características :

-Eslora exterior/habitable	3,10m/2,20m
-Manga exterior/habitable	1,72m/0,80m
-Peso PVC / NEO	87kg / 91kg
-Número de pasajeros	5
-Potencia máxima	20CV
-Potencia recomendada	10CV
-Potencia mínima	6CV
-Peso máximo motor	60kg
-Diámetro flotador	0,45m
-Compartimentos estancos	3
-Carga máxima autorizada	480kg
- Categoría diseño	C
- Eje motor	corto
-Ángulo de carena	19°
-Velocidad máxima*	38 Km/h
-Dimensiones del casco	L                      A                      Al
	2.70m                1.13m                0.45m

### Temporada 2015 :

Sin cambios.

### Puntos fuertes Zodiac :

Strongan o Neo 1100 decitex. Encolado.

Flotador encolado al casco

Flotador gran diámetro = Mas flotabilidad = Mas seguridad

Válvulas encastradas de fácil inflado y vaciado

Desagüe con tapón interior = + seguridad/ uso en marcha

Conos truncados = Espejo de popa retrasado =

Mayor espacio habitable a igual eslora

Tambucho proa = + Estiba

Zona fijación deposito= + Seguridad

Excelente robustez y duración

Gran equipamiento de serie

Red mundial de distribución



## TARIFA PÚBLICO Octubre 2014

	<b>CADET 340 RIB</b>	<b>PVP sin IVA €</b>	<b>PVP con IVA €</b>
Z11456	Cadet 340 RIB <b>Strongan</b> grís	2325	2813
	Cadet 340 RIB <b>Stgr</b> grís + Suzuki DF 9.9 AS		
	Cadet 340 RIB <b>Stgr</b> grís + Suzuki DF 15 AS		
	Cadet 340 RIB <b>Stgr</b> gr. o WL+ Jockey 1 P. + Suzuki DF 15 A RS + Mandos		
	Cadet 340 RIB <b>Stgr</b> gr. o WL+ Kit Bayrunner + Suzuki DF 15 A RS + Mandos		
Z11457	Cadet 340 RIB <b>Neo</b> grís	3158	3821
Z11465	Cadet 340 RIB <b>Neo</b> « White Limited »	3158	3821
	Cadet 340 RIB <b>Neo</b> grís o "W.L." + Suzuki DF 9.9 AS		
	Cadet 340 RIB <b>Neo</b> grís o "W.L." + Suzuki DF 15 AS		
	Cadet 340 RIB <b>Neo</b> gr. o WL+ Jockey 1 P. + Suzuki DF 15 A RS + Mandos		
	Cadet 340 RIB <b>Neo</b> gr. o WL+ Kit Bayrunner + Suzuki DF 15 A RS + Mandos		
<b>Portes:</b> En el caso de embarcación sola estos precios deben incrementarse en <b>85€</b> para la Península y <b>100€</b> para destinos en Baleares y Canarias; y para pack en <b>150 €</b> y <b>170 €</b> respectivamente.(+IVA)			
<b>ACCESORIOS OPCIONALES</b>			
Z69401	Segundo Banco	71	86
Z61415	Kit BAYRUNNER – Cons + Asiento	2958	3580
Z1418	Consola Jockey blanca 1 plaza con cable 10'	792	958
Z60801	Inflador 12 Volts 800 mb con regulador de presión 450L/min	166	201
Z1423	Inflador eléctrico 12 Volts y 240 mb de presión con regulador	83	100
Z67061	Indicador de presión	16	19
Z1365	Kit colocación en pescantes	104	126
Z1084	Rulo de maniobra 2,10 x 0,24 m	96	116
Z61545	Bolsa debajo del banco	50	60
Z61528	Lona de fondeo		

### EQUIPAMIENTO DE SERIE

**RIB :** Casco y cubierta moldeada en fibra de vidrio; Cubierta plana y en acabado antiderrapante; Tambucho en proa; 1 anilla para fondeo; 4 puntos de izado integrados; zona acogida de depósito de combustible; Placa soporte motor de aluminio; 2 remos aluminio con chumaceras basculantes ; Dos anillas "D" de remolque; 2 Asas de transporte; 6 asas interiores; Banco de remo extraíble con doble posición en el flotador; Kit de reparación; Manual de Propietario

## CADET 340 RIB

### Características :

-Eslora exterior/habitable	3,40m/2,48m
-Manga exterior/habitable	1,72m/0,80m
-Peso PVC / NEO	93kg / 97kg
-Número de pasajeros	5 adultos + 1 niño
-Potencia máxima	25CV
-Potencia recomendada	15CV
-Potencia mínima	10CV
-Peso máximo motor	72kg
-Diámetro flotador	0,45m
-Compartimentos estancos	3
-Carga máxima autorizada	610kg
- Categoría diseño	C
-Eje motor	corto
-Ángulo de carena	22°
-Velocidad máxima*	48 Km/h
-Dimensiones del casco	L                      A                      Al
	3.00m                1.24m                0.59m

### Temporada 2015 :

Sin cambios

### Puntos fuertes Zodiac :

Strongan o Neo 1100 decitex. Encolado.  
Flotador encolado al casco  
Flotador gran diámetro = Mas flotabilidad = Mas seguridad  
Válvulas encastradas de fácil inflado y vaciado  
Desagüe con tapón interior = + seguridad/ uso en marcha  
Conos truncados = Espejo de popa retrasado =  
Mayor espacio habitable a igual eslora  
Tambucho proa = + Estiba  
Zona fijación deposito= + Seguridad  
Excelente robustez y duración  
Gran equipamiento de serie  
Red mundial de distribución



## TARIFA PÚBLICO

### Octubre 2014

	<b>CADET 390 RIB</b>	<b>PVP sin IVA €</b>	<b>PVP con IVA €</b>
Z11431	Cadet 390 RIB Neo blanca/Grís	5500	6655
Z61417	Pack access blanco con Asiento Optima Z61335 / Consola Z61390 / Cable Z61065	1583	1915
	Cadet 390 Rib Neo + Suzuki DF 15 A L		
	Cadet 390 Rib Neo + Jockey 1 p + Suzuki DF 15 A RL + Mandos		
	Cadet 390 Rib Neo + Jockey 1 p + Suzuki DF 50 A TL + Mandos		
	Cadet 390 Rib Neo Pack access + Suzuki DF 50 A TL + Mandos		
<b>Portes:</b> En el caso de embarcación sola estos precios deben incrementarse en <b>375€</b> para la Península, <b>565€</b> para destinos en Baleares y <b>615€</b> para destinos en Canarias; y para pack en <b>435€, 625€</b> y <b>725€</b> respectivamente.(+IVA)			
<b>ACCESORIOS OPCIONALES</b>			
Z67178	Segundo Banco	83	100
Z61065	Cable 9'	96	116
Z61168	Consola jockey 2 plazas sin cable	1663	2012
Z1418	Consola Jockey blanca 1 plaza con cab 10'	792	958
Z61390	Consola Optima 800 s/b s/cable Blca	992	1200
Z61006	Consola Access s/b s/cable Blca	913	1105
Z61171	Escalera de baño rígida lateral	99	120
Z61600	Luz navegación blanca 360° (10)	500	605
Z61601	Luz navegación rojo/verde (10)	541	655
Z61602	Soporte luz navegación telescop. (5)	146	176
Z61603	Soporte luz naveg. c/ventosa (10)	233	282
Z61604	Soporte luz nav a pasamano d 25 (10)	191	231
Z60801	Inflador 12 Volts 800 mb con regulador de presión 450L/min	166	201
Z1423	Inflador eléctrico 12 Volts y 240 mb de presión con regulador	83	100
Z67061	Indicador de presión	16	19
Z1112	Placa soporte depósito	92	111
Z61289	“Low” Puntos de izado pescante (M.U.)	58	70
Z1198	Depósito flexible 35 L	366	443
Z1199	Depósito flexible 70 L	491	594
Z61426	Asiento Optima 450 monoplz sin respaldo	371	449
Z61335	Asiento Optima 450 Blca 2 plazas	663	802
Z1088	Bimini/Parasol ALU	329	398

Remolque recomendado para nuestros packages: Satellite MX050 S/SX con rueda de repuesto : Precio para Package Zodiac ~~1803€~~ 1436 € c/IVA + Transporte

**Características :**

-Eslora exterior/habitable	3,90m/2,90m		
-Manga exterior/habitable	1,90m/0,95m		
-Peso embarcación sin consola /pack	181kg/227kg		
-Número de pasajeros	7		
-Potencia máxima	50CV		
-Potencia recomendada	40CV		
-Potencia mínima	15CV		
-Peso máximo motor	115kg		
-Diámetro flotador	0,455m		
-Compartimentos estancos	3		
-Carga máxima autorizada	780kg		
-Categoría diseño	C		
-Eje motor	largo		
-Ángulo de carena	19°		
-Velocidad máxima*	59 Km/h		
-Dimensiones del casco	L	A	Al
	3.63m	1.24m	0.69m

**Temporada 2015 :**

Sin cambios

**Puntos fuertes Zodiac :**

Red mundial de distribución

Flotador extraíble del casco sin herramientas = fácil mantenimiento, sustitución e invernaje.

Tejido Neopreno Hypalon 1100 decitex

Tambucho en proa = Mayor estiba = Facil acceso por proa

Cuatro puntos de izado

Carena: prestaciones y confort

Bordes interiores del casco = protección flotador

Mayor espacio interior que esloras equivalentes.

Equipamiento a la carta (modular) = Adaptable a la navegación / usos deseados.

Válvulas encastradas

Alto valor de reventa







## **Yachtline De Luxe**



## TARIFA PÚBLICO

### Octubre 2014

	<b>YACHTLINE 340 DELUXE NEO</b>	<b>PVP sin IVA €</b>	<b>PVP con IVA €</b>
Z11315	YL 340 DL Neo blanco/grís	9807	11867
Z11316	YL 340 DL Neo blanco/camel		
Z11317	YL 340 DL Neo blanco/azul m.		
	YL 340 DL Neo + Suzuki DF 30 ATL + Mandos		
<b>Portes:</b> En el caso de embarcación sola estos precios deben incrementarse en <b>557€</b> para la Península, <b>770€</b> para destinos en Baleares y <b>823€</b> para destinos en Canarias; y para pack en <b>650€, 870€ y 980€</b> respectivamente.(+IVA)			
<b>ACCESORIOS OPCIONALES</b>			
Z61087	Escalera de baño rígida lateral	83	100
Z61089	Eslinga 3 brazos	517	625
Z60801	Inflador 12 Volts 800 mb con regulador de presión 450L/min	166	201
Z1423	Inflador eléctrico 12 Volts y 240 mb de presión con regulador	83	100
Z67061	Indicador de presión	16	19
Z61455	Cubierta de teca sintética (sin montaje)	408	494
Z61430	Pack AUDIO Fusion 205/HP 6"	324	392
Z61266	Puerto opcional iPod/USB (para RA205)	99	120
Z61279	Kit BLUE TOOTH Fusion MS-BT100	42	50
Z61542*	Turboswing XM 30/50cv	297	359
Z61479	Lona de fondeo blanco/plateada		

\*Familia A25 - Ver configurador del fabricante.

# YACHTLINE 340 DELUXE NÉO

## Características :

-Eslora exterior/habitable	3,40m/2,00m
-Manga exterior/habitable	1,77m/0,86m
-Peso	200kg
-Número de pasajeros	4
-Potencia máxima	30CV
-Potencia recomendada	25CV
-Potencia mínima	15CV
-Peso máximo motor	100kg
-Diámetro flotador	0,455m
-Compartimentos estancos	3
-Carga máxima autorizada	605kg
- Categoría diseño	C
-Eje motor	largo
-Ángulo de carena	18°
-Velocidad máxima*	48 Km/h
-Dimensiones del casco	L                      A                      Al
	3.18m                1.40m                0.98m

## Temporada 2015 :

Sin cambios

## Puntos fuertes Zodiac :

Red mundial de distribución

Flotador extraíble de Neopreno Hypalon 1100 decitex, con tres colores diferentes a elegir.

Depósito integrado de 35L (gran autonomía) y filtros

Balcón de proa despejado / luces de navegación LED integradas en el equipo estándar

Peldaños de fibra en las aletas para facilitar la subida a bordo, forradas con teca sintética.

Luces de cortesía integradas iluminación cubierta = mayor seguridad al subir a bordo por la noche

Bomba de achique con activación automática

3 puntos de izado

4 Cornamusas

2 Posavasos

Alojamiento extintor

Perfil adaptado para “garajes” y “plataformas de popa”

Estética y Equipamiento de gama alta

Casco en “V” y flaps integrados = + confort en navegación

Puente contra moldeado = Mayor espacio en tambuchos

Carena y flotabilidad adaptada a motores de 4 tiempos

Válvulas encastradas e indicador de presión



## TARIFA PÚBLICO Octubre 2014

	<b>YACHTLINE 380 DELUXE NEO</b>	<b>PVP sin IVA €</b>	<b>PVP con IVA €</b>
Z11318	YL 380 DL Neo blanco/grís	10641	12876
Z11319	YL 380 DL Neo blanco/camel		
Z11320	YL 380 DL Neo blanco/azul m.		
	YL 380 DL Neo + Suzuki DF 30 ATL + Mandos		
<b><u>Portes:</u></b> En el caso de embarcación sola estos precios deben incrementarse en <b>557€</b> para la Península, <b>770€</b> para destinos en Baleares y <b>823€</b> para destinos en Canarias; y para pack en <b>650€, 870€ y 980€</b> respectivamente.(+IVA)			
<b>ACCESORIOS OPCIONALES</b>			
Z61087	Escalera de baño rígida lateral	83	100
Z61090	Eslinga 3 brazos	525	635
Z60801	Inflador 12 Volts 800 mb con regulador de presión 450L/min	166	201
Z1423	Inflador eléctrico 12 Volts y 240 mb de presión con regulador	83	100
Z67061	Indicador de presión	16	19
Z61456	Cubierta de teca sintética (sin montaje)	458	555
Z61276	Pack AUDIO Fusion 700/HP 6"	596	721
Z61279	Kit BLUE TOOTH Fusion MS-BT100	42	50
Z61542*	Turboswing XM 30/50cv	297	359
Z61543*	Turboswing XL 30/140cv	371	449
Z61480	Lona de fondeo blanco/plateada		

\*Familia A25 - - Ver configurador del fabricante

# YACHTLINE 380 DELUXE NÉO

## Características :

-Eslora exterior/habitable	3,80m/2,40m
-Manga exterior/habitable	1,77m/0,86m
-Peso	218kg
-Número de pasajeros	5
-Potencia máxima	50CV
-Potencia recomendada	30CV
-Potencia mínima	20CV
-Peso máximo motor	110kg
-Diámetro flotador	0,455m
-Compartimentos estancos	3
-Carga máxima autorizada	735kg
- Categoría diseño	C
-Eje motor	largo
-Ángulo de carena	18°
-Velocidad máxima*	54 Km/h
-Dimensiones del casco	L                      A                      Al
	3.58m                1.40m                0.98m

## Temporada 2015 :

Sin cambios

## Puntos fuertes Zodiac :

Red mundial de distribución

Flotador extraíble de Neopreno Hypalon 1100 decitex, con tres colores diferentes a elegir.

Depósito integrado de 35L (gran autonomía) y filtros

Balcón de proa despejado / luces de navegación LED integradas en el equipo estándar

Peldaños de fibra en las aletas para facilitar la subida a bordo, forradas con teca sintética.

Luces de cortesía integradas iluminación cubierta = mayor seguridad al subir a bordo por la noche

Bomba de achique con activación automática

3 puntos de izado

4 Cornamusas

2 Posavasos

Alojamiento extintor

Perfil adaptado para “garajes” y “plataformas de popa”

Estética y Equipamiento de gama alta

Casco en “V”y flaps integrados = + confort en navegación

Puente contra moldeado = Mayor espacio en tambuchos

Carena y flotabilidad adaptada a motores de 4 tiempos

Válvulas encastradas e indicador de presión



## TARIFA PÚBLICO

### Octubre 2014

	<b>YACHTLINE 420 DELUXE NEO</b>	<b>PVP sin IVA €</b>	<b>PVP con IVA €</b>
Z11321	YL 420 DL Neo blanco/grís	11408	13804
Z11322	YL 420 DL Neo blanco/camel		
Z11323	YL 420 DL Neo blanco/azul m.		
	YL 420 DL Neo + Suzuki DF 50 A TL + Mandos		
<b><i>Portes:</i></b> En el caso de embarcación sola estos precios deben incrementarse en <b>557€</b> para la Península, <b>770€</b> para destinos en Baleares y <b>823€</b> para destinos en Canarias; y para pack en <b>650€, 870€ y 980€</b> respectivamente.(+IVA)			
<b>ACCESORIOS OPCIONALES</b>			
Z61087	Escalera de baño rígida lateral	83	100
Z61100	Eslinga 3 brazos	542	655
Z60801	Inflador 12 Volts 800 mb con regulador de presión 450L/min	166	201
Z1423	Inflador eléctrico 12 Volts y 240 mb de presión con regulador	83	100
Z67061	Indicador de presión	16	19
Z61454	Cubierta de teca sintética (sin montaje)	492	595
Z61276	Pack AUDIO Fusion 700/HP 6"	596	721
Z61279	Kit BLUE TOOTH Fusion MS-BT100	42	50
Z61543*	Turboswing XL 30/140cv	371	449
Z61481	Lona de fondeo blanco/plateada		

\*Familia A25 - Ver configurador del fabricante

# YACHTLINE 420 DELUXE NÉO

## Características :

-Eslora exterior/habitable	4,20m/2,80m
-Manga exterior/habitable	1,86m/0,94m
-Peso	273kg
-Número de pasajeros	6
-Potencia máxima	60CV
-Potencia recomendada	50CV
-Potencia mínima	30CV
-Peso máximo motor	120kg
-Diámetro flotador	0,455m
-Compartimentos estancos	3
-Carga máxima autorizada	850kg
- Categoría diseño	C
-Eje motor	largo
-Ángulo de carena	18°
-Velocidad máxima*	60 Km/h
-Dimensiones del casco	L                      A                      Al
	3.98m                1.49m                1.03m

## Temporada 2015 :

Sin cambios

## Puntos fuertes Zodiac :

Red mundial de distribución

Flotador extraíble de Neopreno Hypalon 1100 decitex, con tres colores diferentes a elegir.

Depósito integrado de 57L (gran autonomía) y filtros

Balcón de proa despejado / luces de navegación LED integradas en el equipo estándar

Peldaños de fibra en las aletas para facilitar la subida a bordo, forradas con teca sintética.

Luces de cortesía integradas iluminación cubierta = mayor seguridad al subir a bordo por la noche

Bomba de achique con activación automática

3 puntos de izado

4 Cornamusas

2 Posavasos

Alojamiento extintor

Perfil adaptado para “garajes” y “plataformas de popa”

Estética y Equipamiento de gama alta

Casco en “V”y flaps integrados = + confort en navegación

Puente contra moldeado = Mayor espacio en tambuchos

Carena y flotabilidad adaptada a motores de 4 tiempos

Válvulas encastradas e indicador de presión





## TARIFA PÚBLICO Octubre 2014

	<b>YACHTLINE 470 DELUXE NEO</b>	<b>PVP sin IVA €</b>	<b>PVP con IVA €</b>
Z11324	YL 470 DL Neo blanco/grís	15907	19248
Z11325	YL 470 DL Neo blanco/camel		
Z11326	YL 470 DL Neo blanco/azul m.		
	YL 470 DL Neo + Suzuki DF 50 A TL + Mandos		
	YL 470 DL Neo + Suzuki DF 70 A TL + Mandos		
<b><u>Portes:</u></b> En el caso de embarcación sola estos precios deben incrementarse en <b>557€</b> para la Península, <b>770€</b> para destinos en Baleares y <b>823€</b> para destinos en Canarias; y para pack en <b>650€, 870€ y 980€</b> respectivamente.(+IVA)			
<b>ACCESORIOS OPCIONALES</b>			
Z61087	Escalera de baño rígida lateral	83	100
Z61167	Eslinga 3 brazos	575	696
Z60801	Inflador 12 Volts 800 mb con regulador de presión 450L/min	166	201
Z1423	Inflador eléctrico 12 Volts y 240 mb de presión con regulador	83	100
Z67061	Indicador de presión	16	19
Z61316	Cubierta de teca sintética (sin montaje)	496	600
Z2656	Mastil de esquí	746	903
Z61276	Pack AUDIO Fusion 700/HP 6"	596	721
Z61279	Kit BLUE TOOTH Fusion MS-BT100	42	50
Z61165	Mesa de Picnic	304	368
Z61543*	Turboswing XL 30/140cv	371	449
Z61482	Lona de fondeo blanco/plateada		

\*Familia A25 - Ver configurador del fabricante

# YACHTLINE 470 DELUXE NÉO

## Características :

-Eslora exterior/habitable	4,70m/2,98m
-Manga exterior/habitable	2,05m/1,05m
-Peso	390kg
-Número de pasajeros	9
-Potencia máxima	90CV
-Potencia recomendada	70CV
-Potencia mínima	50CV
-Peso máximo motor	170kg
-Diámetro flotador	0,50m
-Compartimentos estancos	5
-Carga máxima autorizada	945kg
- Categoría diseño	C
- Eje motor	largo
-Ángulo de carena	21,5°
-Velocidad máxima*	68 Km/h
-Dimensiones del casco	L                      A                      Al
	4.34m                1.59m                1.14m

## Temporada 2015 :

Sin cambios

## Puntos fuertes Zodiac :

Red mundial de distribución

Flotador extraíble de Neopreno Hypalon 1100 decitex, con tres colores diferentes a elegir.

Depósito integrado de 85L (gran autonomía) y filtros

Balcón de proa despejado / luces de navegación LED integradas en el equipo estándar

Peldaños de fibra en las aletas para facilitar la subida a bordo, forradas con teca sintética.

Luces de cortesía integradas iluminación cubierta = mayor seguridad al subir a bordo por la noche

Bomba de achique con activación automática

3 puntos de izado

4 Cornamusas

2 Posavasos

Alojamiento extintor

Perfil adaptado para “garajes” y “plataformas de popa”

Estética y Equipamiento de gama alta

Casco en “V”y flaps integrados = + confort en navegación

Puente contra moldeado = Mayor espacio en tambuchos

Carena y flotabilidad adaptada a motores de 4 tiempos

Válvulas encastradas e indicador de presión





## **Zoom SP ALU**



## *TARIFA PÚBLICO* *Octubre 2014*

	<b>Zoom SP 400 ALU</b>	<b>PVP sin IVA €</b>	<b>PVP con IVA €</b>
Z15029	Zoom SP 400 ALU grís/azul	1653	2000
	Zoom SP 400 ALU grís/azul + Suzuki DF 15 A S		
<b>Portes:</b> En el caso de embarcación sola estos precios deben incrementarse en <b>55€</b> para la Península y <b>80€</b> para destinos en Baleares y Canarias; y para pack en <b>120€</b> y <b>150€</b> respectivamente.(+IVA)			
<b>ACCESORIOS OPCIONALES</b>			
Z69363	Segundo banco	71	86
Z1052	Escalera de baño	149	181
Z61161	Ruedas de botadura	149	181
Z1084	Rulo de maniobra 2,10 x 0,24 m	96	116
Z1253	Bolsa de proa	50	60
Z61545	Bolsa debajo del banco	50	60
Z1186	Soporte caña de pesca	83	100

### *EQUIPAMIENTO DE SERIE*

**SP ALU :** Quilla inflable; Suelo en paneles de aluminio + travesaños de aluminio; Inflador de pie; 2 pagayas; Dos anillas "D" de remolque; 1 Asa en proa; Cuatro asas de transporte ; Dos asas de piloto; Guirnalda lateral; Banco central con doble posición en el flotador; Bolsa de Transporte; Kit de reparación; Manual de Propietario

## **ZOOM SP 400 ALU**

### **Características :**

-Eslora exterior/habitable	4,00m/3,20m
-Manga exterior/habitable	1,92m/0,90m
-Peso	85kg
-Número de pasajeros	7
-Potencia máxima	25CV
-Potencia recomendada	20CV
-Potencia mínima	15CV
-Peso máximo motor	72kg
-Diámetro flotador	0,50m
-Compartimentos estancos	5+1 quilla
-Carga máxima autorizada	900kg
- Categoría diseño	C
-Eje motor	corto
-Dimensiones plegada	L            A            Al
	1.27m    0.69m    0.30m
	1.17m    0.64m    0.10m

### **Temporada 2015 :**

Sin cambios

### **Puntos fuertes Zodiac :**

Gran diámetro flotador = Más flotabilidad = Más seguridad  
Conos truncados = Espejo de popa retrasado = Mayor espacio habitable a igual eslora  
Excelente relación calidad / precio  
Tejido pvc 1100 dtex  
Gran equipamiento de serie  
Dos sacos de transporte  
By Zodiac = Pertenece a la marca líder mundial



## *TARIFA PÚBLICO* *Octubre 2014*

	<b>Zoom SP 450 ALU</b>	<b>PVP sin IVA €</b>	<b>PVP con IVA €</b>
Z15030	Zoom SP 450 ALU grís/azul	2075	2511
	Zoom SP 450 ALU grís/azul + Suzuki DF 25 L		
<b>Portes:</b> En el caso de embarcación sola estos precios deben incrementarse en <b>55€</b> para la Península y <b>80€</b> para destinos en Baleares y Canarias; y para pack en <b>120€</b> y <b>150€</b> respectivamente.(+IVA)			
<b>ACCESORIOS OPCIONALES</b>			
Z69363	Segundo banco	71	86
Z1052	Escalera de baño	149	181
Z61161	Ruedas de botadura	149	181
Z1084	Rulo de maniobra 2,10 x 0,24 m	96	116
Z1253	Bolsa de proa	50	60
Z61545	Bolsa debajo del banco	50	60
Z1186	Soporte caña de pesca	83	100

### *EQUIPAMIENTO DE SERIE*

**SP ALU :** Quilla inflable; Suelo en paneles de aluminio + travesaños de aluminio; Inflador de pie; 2 pagayas; Dos anillas "D" de remolque; 1 Asa en proa; Cuatro asas de transporte ; Dos asas de piloto; Guirnalda lateral; Banco central con doble posición en el flotador; Bolsa de Transporte; Kit de reparación; Manual del Propietario

## **ZOOM SP 450 ALU**

### **Características :**

-Eslora exterior/habitable	4,50m/3,48m
-Manga exterior/habitable	1,92m/0,90m
-Peso	96kg
-Número de pasajeros	8
-Potencia máxima	40CV
-Potencia recomendada	30CV
-Potencia mínima	25CV
-Peso máximo motor	95kg
-Diámetro flotador	0,50m
-Compartimentos estancos	5+1 quilla
-Carga máxima autorizada	1000kg
-Categoría diseño	C
-Eje motor	largo
-Dimensiones plegada	L      A      Al
	1.27m   0.69m   0.32m
	1.17m   0.73m   0.11m

### **Temporada 2015 :**

Sin cambios

### **Puntos fuertes Zodiac :**

Gran diámetro flotador = Más flotabilidad = Más seguridad  
Conos truncados = Espejo de popa retrasado = Mayor espacio habitable a igual eslora  
Excelente relación calidad / precio  
Dos bolsas de transporte  
Gran equipamiento de serie  
Tejido pvc 1100 dctex.  
By Zodiac = Pertenece a la marca líder mundial







**Classic**



**TARIFA PÚBLICO**  
*Octubre 2014*

	<b>Mark I Classic SOLID/ALU</b>	<b>PVP sin IVA €</b>	<b>PVP con IVA €</b>
Z12106	Mark I Classic <i>Solid</i> grís	2658	3216
	Mark I Classic <i>Solid</i> grís + Suzuki DF 9.9 AS		
	Mark I Classic <i>Solid</i> grís + Suzuki DF 15 AS		
Z12109	Mark I Classic <i>Alu</i> grís	2825	3418
	Mark I Classic <i>Alu</i> grís + Suzuki DF 9.9 AS		
	Mark I Classic <i>Alu</i> grís + Suzuki DF 15 AS		
<b>Portes:</b> En el caso de embarcación sola estos precios deben incrementarse en <b>55€</b> para la Península y <b>80€</b> para destinos en Baleares y Canarias; y para pack en <b>120€</b> y <b>150€</b> respectivamente.(+IVA)			
<b>ACCESORIOS OPCIONALES</b>			
Z1265	Banco sobre raíles grís	183	221
Z61063	Cable 7'	91	110
Z1418	Consola jockey blanca 1 plaza con cable 10'	792	958
Z1052	Escalera de baño	149	181
Z61087	Escalera de baño rígida lateral	83	100
Z60801	Inflador 12 Volts 800 mb con regulador de presión 450L/min	166	201
Z1423	Inflador eléctrico 12 Volts y 240 mb de presión con regulador	83	100
Z67061	Indicador de presión	16	19
Z1201	Kit 2 carros	17	20
Z1226	Kit 4 carros + cincha y mosquetones	50	60
Z1387	Mini consola blanca sin cable	349	423
Z1112	Placa soporte depósito	92	111
Z1198	Depósito flexible 35 L	366	443
Z1084	Rulo de maniobra 2,10 x 0,24 m	96	116
Z1186	Soporte caña de pesca	83	100
Z61039	Lona de fondeo	246	297

# MARK I CLASSIC SOLID/ALU

## Características :

-Eslora exterior/habitable	3,50m/2,30m
-Manga exterior/habitable	1,61m/0,77m
-Peso	61kg/64kg
-Número de pasajeros	5
-Potencia máxima	25CV
-Potencia recomendada	15CV
-Potencia mínima	6CV
-Peso máximo motor	72kg/75kg
-Diámetro flotador	0,425m
-Compartimentos estancos	3+1 quilla
-Carga máxima autorizada	590kg
-Categoría diseño	C
-Eje motor	corto
-Velocidad máxima*	45 Km/h
-Dimensiones plegada	L            A            Al
	1.30m    0.60m    0.35m
	0.89m    0.60m    0.14m

## Temporada 2014 :

Sin cambios

## Puntos fuertes Zodiac :

Red mundial de distribución

La leyenda - la « Zodiac » original (grís) - Diseño probado

Ligereza

Económica (consumos y mantenimiento)

Elección del suelo:

- Solid = madera enmarcada en ALU

- Alu = aluminio

Raíles porta accesorios en los elementos del suelo

Strongan Duotex (2 X 1100 decitex)

Excelente robustez y duración

Flotador completamente soldado

Válvulas encastradas

Muy equipada (Banderín con mástil; Manómetro; Bolsa de proa; 4 asas de transporte laterales + una de proa; ...)



## TARIFA PÚBLICO

### Octubre 2014

	<b>MARK II C CLASSIC SOLID/ALU</b>	<b>PVP sin IVA €</b>	<b>PVP con IVA €</b>
Z12107	Mark II C Classic <i>Solid</i> grís	3158	3821
	Mark II C Classic <i>Solid</i> grís + Suzuki DF 15 A S		
	Mark II C Classic <i>Solid</i> grís + Suzuki DF 20 A S		
Z12110	Mark II C Classic <i>Alu</i> grís	3325	4023
	Mark II C Classic <i>Alu</i> grís + Suzuki DF 15A S		
	Mark II C Classic <i>Alu</i> grís + Suzuki DF 20 A S		
<b>Portes:</b> En el caso de embarcación sola estos precios deben incrementarse en <b>55€</b> para la Península y <b>80€</b> para destinos en Baleares y Canarias; y para pack en <b>120€</b> y <b>150€</b> respectivamente.(+IVA)			
<b>ACCESORIOS OPCIONALES</b>			
Z1255	Banco sobre raíles grís	188	227
Z61063	Cable 7'	91	110
Z1412	Mando a distancia	496	600
Z1418	Consola jockey blanca 1 plaza con cable 10'	792	958
Z1052	Escalera de baño	149	181
Z61087	Escalera de baño rígida lateral	83	100
Z60801	Inflador 12 Volts 800 mb con regulador de presión 450L/min	166	201
Z1423	Inflador eléctrico 12 Volts y 240 mb de presión con regulador	83	100
Z67061	Indicador de presión	16	19
Z1201	Kit 2 carros para rail piso	17	20
Z1226	Kit 4 carros + cincha y mosquetones	50	60
Z1387	Mini consola blanca sin cable	349	423
Z1112	Placa soporte depósito	92	111
Z1198	Depósito flexible 35 L	366	443
Z1084	Rulo de maniobra 2,10 x 0,24 m	96	116
Z1186	Soporte caña de pesca	83	100
Z61040	Lona de fondeo	283	342
Z5347	Asieno hinchable 2 plazas	238	287
Z1088	Parasol / Bimini ALU	329	398

# MARK II C CLASSIC SOLID/ALU

## Características :

-Eslora exterior/habitable	3,80m/2,55m
-Manga exterior/habitable	1,83m/0,92m
-Peso	74kg/77kg
-Número de pasajeros	6
-Potencia máxima	35CV
-Potencia recomendada	25CV
-Potencia mínima	8CV
-Peso máximo motor	85kg
-Diámetro flotador	0,455m
-Compartimentos estancos	3+1 quilla
-Carga máxima autorizada	750kg
-Categoría diseño	C
-Eje motor	corto
-Velocidad máxima*	50 Km/h
-Dimensiones plegada	L      A      Al
	1.44m   0.65m   0.35m
	1.05m   0.61m   0.14m

## Temporada 2015 :

Sin cambios

## Puntos fuertes Zodiac :

Red mundial de distribución

La leyenda - la « Zodiac » original (grís) - Diseño probado

Ligereza

Económica (consumos y mantenimiento)

Elección del suelo:

- Solid = madera enmarcada en ALU

- Alu = aluminio

Raíles porta accesorios en los elementos del suelo

Strongan Duotex (2 X 1100 decitex)

Excelente robustez y duración

Flotador completamente soldado

Válvulas encastradas

Muy equipada (Banderín con mástil; Manómetro; Bolsa de proa; 4 asas de transporte laterales + una de proa; ...)



## TARIFA PÚBLICO

### Octubre 2014

	<b>MARK II CLASSIC SOLID/ALU</b>	<b>PVP sin IVA €</b>	<b>PVP con IVA €</b>
Z12108	Mark II Classic <i><b>Solid</b></i> grís	3658	4426
	Mark II Classic <i><b>Solid</b></i> grís + Suzuki DF 15 A S		
	Mark II Classic <i><b>Solid</b></i> grís + Suzuki DF 20 A S		
Z12111	Mark II Classic <i><b>Alu</b></i> grís	3825	4628
	Mark II Classic <i><b>Alu</b></i> grís + Suzuki DF 15 A S		
	Mark II Classic <i><b>Alu</b></i> grís + Suzuki DF 20 A S		

**Portes:** En el caso de embarcación sola estos precios deben incrementarse en **55€** para la Península y **80€** para destinos en Baleares y Canarias; y para pack en **120€** y **150€** respectivamente.(+IVA)

### ACCESORIOS OPCIONALES

Z1255	Banco sobre raíles grís	188	227
Z61065	Cable 9'	96	116
Z1413	Mando a distancia	496	600
Z1418	Consola jockey blanca 1 plaza con con cable 10'	792	958
Z1052	Escalera de baño	149	181
Z61087	Escalera de baño rígida lateral	83	100
Z60801	Inflador 12 Volts 800 mb con regulador de presión 450L/min	166	201
Z1423	Inflador eléctrico 12 Volts y 240 mb de presión con regulador	83	100
Z67061	Indicador de presión	16	19
Z1201	Kit 2 carros	17	20
Z1226	Kit 4 carros + cincha y mosquetones	50	60
Z1387	Mini consola blanca sin cable	349	423
Z1112	Placa soporte depósito	92	111
Z1198	Depósito flexible 35 L	366	443
Z1199	Depósito flexible 70 L	491	594
Z1084	Rulo de maniobra 2,10 x 0,24 m	96	116
Z1186	Soporte caña de pesca	83	100
Z61040	Lona de fondeo	283	342
Z5347	Asieno hinchable 2 plazas	238	287
Z1088	Parasol / Bimini ALU	329	398

# MARK II CLASSIC SOLID/ALU

## Características :

-Eslora exterior/habitable	4,20m/2,95m
-Manga exterior/habitable	1,83m/0,92m
-Peso	83kg/87kg
-Número de pasajeros	7
-Potencia máxima	40CV
-Potencia recomendada	30CV
-Potencia mínima	10CV
-Peso máximo motor	95kg
-Diámetro flotador	0,455m
-Compartimentos estancos	3+1 quilla
-Carga máxima autorizada	840kg
-Categoría diseño	C
-Eje motor	corto
-Velocidad máxima*	54 Km/h
-Dimensiones plegada	L      A      Al
	1.44m   0.68m   0.35m
	1.05m   0.65m   0.14m

## Temporada 2015 :

Sin cambios

## Puntos fuertes Zodiac :

Red mundial de distribución

La leyenda - la « Zodiac » original (grís) - Diseño probado  
Ligereza

Económica (consumos y mantenimiento)

Elección del suelo:

- Solid = madera enmarcada en ALU
- Alu = aluminio

Raíles porta accesorios en los elementos del suelo

Strongan Duotex (2 X 1100 decitex)

Excelente robustez y duración

Flotador completamente soldado

Válvulas encastradas

Muy equipada (Banderín con mástil; Manómetro; Bolsa de proa; 4 asas de transporte laterales + una de proa; ...)







**Futura**



## TARIFA PÚBLICO

### Octubre 2014

	<b>MARK II C FUTURA ALU</b>	<b>PVP sin IVA €</b>	<b>PVP con IVA €</b>
Z12214	Mark II C Futura Alu rojo	3992	4830
	Mark II C Futura Alu rojo + Suzuki DF 15 A S		
	Mark II C Futura Alu rojo + Suzuki DF 20 A S		
Z12214MC	Mark II C Futura Alu <b>Pack</b> rojo incluye: mini consola Z1386 + cable de dirección + 2 bancos Z1255	4242	5133
	Mark II C Futura Alu <b>Pack</b> rojo + Suzuki DF 20 A RS + Mandos		
<b>Portes:</b> En el caso de embarcación sola estos precios deben incrementarse en <b>55€</b> para la Península y <b>80€</b> para destinos en Baleares y Canarias; y para pack en <b>120€</b> y <b>150€</b> respectivamente.(+IVA)			
<b>ACCESORIOS OPCIONALES</b>			
Z1255	Banco sobre raíles gris	188	227
Z61063	Cable 7'	96	116
Z1418	Consola jockey blanca 1 plaza con cable 10'	792	958
Z1052	Escalera de baño	149	181
Z61087	Escalera de baño rígida lateral	83	100
Z60801	Inflador 12 Volts 800 mb con regulador de presión 450L/min	166	201
Z1423	Inflador eléctrico 12 Volts y 240 mb de presión con regulador	83	100
Z67061	Indicador de presión	16	19
Z1201	Kit 2 carros	17	20
Z1226	Kit 4 carros + cincha y mosquetones	50	60
Z1386	Mini consola roja sin cable	349	423
Z1112	Placa soporte depósito	92	111
Z1198	Depósito flexible 35 L	366	443
Z61110	Ruedas de botadura	249	302
Z1084	Rulo de maniobra 2,10 x 0,24 m	96	116
Z1186	Soporte caña de pesca	83	100
Z61103	Lona de fondeo	341	412
Z61106	Lona de fondeo para pack	358	433
Z5347	Asieno hinchable 2 plazas	238	287
Z1088	Parasol / Bimini ALU	329	398

# MARK II C FUTURA ALU

## Características :

-Eslora exterior/habitable	3,70m/2,60m
-Manga exterior/habitable	1,99m/0,89m
-Peso embarcación sin consola	97kg
-Peso pack	120kg
-Número de pasajeros	6
-Potencia máxima	40CV
-Potencia recomendada	30CV
-Potencia mínima	15CV
-Peso máximo motor	95kg
-Diámetro flotador	0.55m
-Compartimentos estancos	3+2 quilla lat. +1 quilla
-Carga máxima autorizada	860kg
-Categoría diseño	C
-Eje motor	corto
-Velocidad máxima*	56 Km/h
-Dimensiones plegada	L                      A                      Al
	1.40m      0.75m      0.63m
	1.05m      0.61m      0.14m

## Temporada 2015 :

Sin cambios

## Puntos fuertes Zodiac :

Carena Futura patente Zodiac = Velocidad y fácil planeo  
Confort y manejabilidad  
Suelo de aluminio  
Raíles porta accesorios en los elementos del suelo, y  
consolas y asientos regulables longitudinalmente  
Strongan Duotex (2 X 1100 decitex)  
Flotador completamente soldado  
Excelente robustez y duración  
Gran diámetro flotador = Más flotabilidad = Más seguridad  
Conos truncados = Tabla popa retrasada = Mayor espacio  
habitable a igual eslora  
Roldana para facilitar la maniobra de fondeo  
Válvulas encastradas  
Red mundial de distribución  
Muy equipada (Botalón de proa con roldana; Manómetro;  
Bolsa de proa; 4 asas de transporte laterales + una de proa y  
dos en el lateral interior; ...)



## *TARIFA PÚBLICO* *Octubre 2014*

	<b>MARK II FUTURA ALU</b>	<b>PVP sin IVA €</b>	<b>PVP con IVA €</b>
Z12215	Mark II Futura Alu rojo	4492	5435
Z12215MC	Mark II Futura Alu <b>Pack</b> rojo incluye: mini consola Z1386 + cable de dirección + 2 bancos Z1255	4742	5738
	Mark II Futura Alu <b>Pack</b> rojo + Suzuki DF 50 A TL + Mandos		
<b>Portes:</b> En el caso de embarcación sola estos precios deben incrementarse en <b>55€</b> para la Península y <b>80€</b> para destinos en Baleares y Canarias; y para pack en <b>120€</b> y <b>150€</b> respectivamente.(+IVA)			
<b>ACCESORIOS OPCIONALES</b>			
Z1255	Banco sobre raíles gris	188	227
Z61065	Cable 9'	96	116
Z1418	Consola jockey blanca 1 plaza con cable 10'	792	958
Z1052	Escalera de baño	149	181
Z61087	Escalera de baño rígida lateral	83	100
Z60801	Inflador 12 Volts 800 mb con regulador de presión 450L/min	166	201
Z1423	Inflador eléctrico 12 Volts y 240 mb de presión con regulador	83	100
Z67061	Indicador de presión	16	19
Z1201	Kit 2 carros	17	20
Z1226	Kit 4 carros + cincha y mosquetones	50	60
Z1386	Mini consola roja sin cable	349	423
Z1112	Placa soporte depósito	92	111
Z1198	Depósito flexible 35 L	366	443
Z1199	Depósito flexible 70 L	491	594
Z61110	Ruedas de botadura	249	302
Z1084	Rulo de maniobra 2,10 x 0,24 m	96	116
Z1186	Soporte caña de pesca	83	100
Z61104	Lona de fondeo	366	443
Z61107	Lona de fondeo para pack	383	463
Z5347	Asieno hinchable 2 plazas	238	287
Z1088	Parasol / Bimini ALU	329	398

# MARK II FUTURA ALU

## Características :

-Eslora exterior/habitable	4,10m/3,00m
-Manga exterior/habitable	1,99m/0,89m
-Peso embarcación sin consola	102kg
-Peso pack	125kg
-Número de pasajeros	7
-Potencia máxima	50CV
-Potencia recomendada	40CV
-Potencia mínima	20CV
-Peso máximo motor	115kg
-Diámetro flotador	0,55m
-Compartimentos estancos	4+2quillas lat. +1quilla
-Carga máxima autorizada	1100kg
-Categoría diseño	C
-Eje motor	largo
-Velocidad máxima*	60 Km/h
-Dimensiones plegada	L            A            Al
	1.40m    0.75m    0.63m
	1.05m    0.65m    0.14m

## Temporada 2015 :

Sin cambios

## Puntos fuertes Zodiac :

Carena Futura patente Zodiac = Velocidad y fácil planeo  
Confort y manejabilidad  
Suelo de aluminio  
Raíles porta accesorios en los elementos del suelo, y  
consolas y asientos regulables.  
Strongan Duotex (2 X 1100 decitex)  
Flotador completamente soldado  
Excelente robustez y duración  
Gran diámetro flotador = Más flotabilidad = Más seguridad  
Conos truncados = Tabla popa retrasada = Mayor espacio  
habitable a igual eslora  
Roldana para facilitar la maniobra de fondeo  
Válvulas encastradas  
Red mundial de distribución  
Muy equipada (Botalón de proa con roldana; Manómetro;  
Bolsa de proa; 4 asas de transporte laterales + una de proa y  
dos en el lateral interior; ...)



## TARIFA PÚBLICO

### Octubre 2014

	<b>MARK III FUTURA ALU</b>	<b>PVP sin IVA €</b>	<b>PVP con IVA €</b>
Z12216	Mark III Futura Alu rojo	5158	6241
Z12216MC	Mark III Futura Alu <b>Pack</b> rojo incluye: mini consola Z1386 + cable de dirección + 2 bancos Z1255	5408	6544
	Mark III Futura Alu <b>Pack</b> rojo + Suzuki DF 50 A TL + Mandos		
<b>Portes:</b> En el caso de embarcación sola estos precios deben incrementarse en <b>55€</b> para la Península y <b>80€</b> para destinos en Baleares y Canarias; y para pack en <b>120€</b> y <b>150€</b> respectivamente.(+IVA)			
<b>ACCESORIOS OPCIONALES</b>			
Z1255	Banco sobre raíles gris	188	227
Z61065	Cable 9'	96	116
Z1418	Consola jockey blanca 1 plaza con cable 10'	792	958
Z1052	Escalera de baño	149	181
Z61087	Escalera de baño rígida lateral	83	100
Z60801	Inflador 12 Volts 800 mb con regulador de presión 450L/min	166	201
Z1423	Inflador eléctrico 12 Volts y 240 mb de presión con regulador	83	100
Z67061	Indicador de presión	16	19
Z1201	Kit 2 carros	17	20
Z1226	Kit 4 carros + cincha y mosquetones	50	60
Z1386	Mini consola roja sin cable	349	423
Z1112	Placa soporte depósito	92	111
Z1198	Depósito flexible 35 L	366	443
Z1199	Depósito flexible 70 L	491	594
Z61110	Ruedas de botadura	249	302
Z1084	Rulo de maniobra 2,10 x 0,24 m	96	116
Z1186	Soporte caña de pesca	83	100
Z61105	Lona de fondeo	391	473
Z5347	Asieno hinchable 2 plazas	238	287
Z1088	Parasol / Bimini	329	398

# MARK III FUTURA ALU

## Características :

-Eslora exterior/habitable	4,50m/3,40m
-Manga exterior/habitable	2,05m/0,90m
-Peso embarcación sin consola	116kg
-Peso pack	139kg
-Número de pasajeros	9
-Potencia máxima	60CV
-Potencia recomendada	50CV
-Potencia mínima	25CV
-Peso máximo motor	120kg
-Diámetro flotador	0,575m
-Compartimentos estancos	5+2quillas lat. +1quilla
-Carga máxima autorizada	1280kg
-Categoría diseño	C
-Eje motor	largo
-Velocidad máxima*	60 Km/h
-Dimensiones plegada	L            A            Al
	1.40m    0.75m    0.63m
	1.05m    0.74m    0.18m

## Temporada 2015 :

Sin cambios

## Puntos fuertes Zodiac :

Carena Futura patente Zodiac = Velocidad y fácil planeo  
Confort y manejabilidad  
Suelo de aluminio  
Raíles porta accesorios en los elementos del suelo, y  
consolas y asientos regulables.  
Strongan Duotex (2 X 1100 decitex)  
Flotador completamente soldado  
Excelente robustez y duración  
Gran diámetro flotador = Más flotabilidad = Más seguridad  
Conos truncados = Tabla popa retrasada = Mayor espacio  
habitable a igual eslora  
Roldana para facilitar la maniobra de fondeo  
Válvulas encastradas  
Red mundial de distribución  
Muy equipada (Botalón de proa con roldana; Manómetro;  
Bolsa de proa; 4 asas de transporte laterales + una de proa y  
dos en el lateral interior; ...)





## TARIFA PÚBLICO

### Octubre 2014

	<b>MARK II C FUTURA FR</b>	<b>PVP sin IVA €</b>	<b>PVP con IVA €</b>
Z12208	Mark II C Futura FR rojo	3908	4729
	Mark II C Futura FR rojo + Suzuki DF 15 A S		
<b>Portes:</b> En el caso de embarcación sola estos precios deben incrementarse en <b>55€</b> para la Península y <b>80€</b> para destinos en Baleares y Canarias; y para pack en <b>120€</b> y <b>150€</b> respectivamente.(+IVA)			
<b>ACCESORIOS OPCIONALES</b>			
Z1052	Escalera de baño	149	181
Z61087	Escalera de baño rígida lateral	83	100
Z60801	Inflador 12 Volts 800 mb con regulador de presión 450L/min	166	201
Z1423	Inflador eléctrico 12 Volts y 240 mb de presión con regulador	83	100
Z67061	Indicador de presión	16	19
Z1198	Depósito flexible 35 L	366	443
Z61110	Ruedas de botadura	249	302
Z1084	Rulo de maniobra 2,10 x 0,24 m	96	116
Z1186	Soporte caña de pesca	83	100
Z61103	Lona de fondeo	341	412
Z5347	Asieno hinchable 2 plazas	238	287
Z1088	Parasol / Bimini ALU	329	398

# MARK II C FUTURA FR

## Características :

-Eslora exterior/habitable	3,70m/2,60m
-Manga exterior/habitable	1,99m/0,89m
-Peso	72kg
-Número de pasajeros	5
-Potencia máxima	25CV
-Potencia recomendada	15CV
-Potencia mínima	8CV
-Peso máximo motor	72kg
-Diámetro flotador	0,55m
-Compartimentos estancos	3+2quill lat.+1 suelo+1quilla
-Carga máxima autorizada	800kg
-Categoría diseño	C
-Eje motor	corto
-Velocidad máxima*	45 Km/h
-Dimensiones plegada	L      A      Al
	1.40m    0.75m    0.63m

## Temporada 2015 :

Sin cambios

## Puntos fuertes Zodiac :

Carena Futura patente Zodiac = Velocidad y fácil planeo  
Confort y manejabilidad  
Suelo inflable de alta presión = ligereza  
Strongan Duotex (2 X 1100 decitex)  
Flotador completamente soldado  
Excelente robustez y duración  
Gran diámetro flotador = Más flotabilidad = Más seguridad  
Conos truncados = Tabla popa retrasada = Mayor espacio habitable a igual eslora  
Roldana para facilitar la maniobra de fondeo  
Válvulas encastradas  
Red mundial de distribución  
Muy equipada (Botalón de proa con roldana; Manómetro; Bolsa de proa; 4 asas de transporte laterales + una de proa y dos en el lateral interior; ...)



## *TARIFA PÚBLICO* *Octubre 2013*

	<b>MARK II FUTURA FR</b>	<b>PVP sin IVA €</b>	<b>PVP con IVA €</b>
Z12209	Mark II Futura FR rojo	4408	5334
<b>Portes:</b> En el caso de embarcación sola estos precios deben incrementarse en <b>55€</b> para la Península y <b>80€</b> para destinos en Baleares y Canarias; y para pack en <b>120€</b> y <b>150€</b> respectivamente.(+IVA)			
<b>ACCESORIOS OPCIONALES</b>			
Z1052	Escalera de baño	149	181
Z61087	Escalera de baño rígida lateral	83	100
Z60801	Inflador 12 Volts 800 mb con regulador de presión 450L/min	166	201
Z1423	Inflador eléctrico 12 Volts y 240 mb de presión con regulador	83	100
Z67061	Indicador de presión	16	19
Z1198	Depósito flexible 35 L	366	443
Z1199	Depósito flexible 70 L	491	594
Z61110	Ruedas de botadura	249	302
Z1084	Rulo de maniobra 2,10 x 0,24 m	96	116
Z1186	Soporte caña de pesca	83	100
Z61104	Lona de fondeo	366	443
Z5347	Asieno hinchable 2 plazas	238	287
Z1088	Parasol / Bimini ALU	329	398

## MARK II FUTURA FR

### Características :

-Eslora exterior/habitable	4,10m/3,00m
-Manga exterior/habitable	1,99m/0,89m
-Peso	75kg
-Número de pasajeros	6
-Potencia máxima	30CV
-Potencia recomendada	20CV
-Potencia mínima	10CV
-Peso máximo motor	75kg
-Diámetro flotador	0,55m
-Compartimentos estancos	4+2quill lat.+1 piso+1quilla
-Carga máxima autorizada	1000kg
-Categoría diseño	C
-Eje motor	largo
-Velocidad máxima*	47 Km/h
-Dimensiones plegada	L      A      Al
	1.40m    0.75m    0.63m

### Temporada 2015 :

Sin cambios

### Puntos fuertes :

Carena Futura patente Zodiac = Velocidad y fácil planeo  
Confort y manejabilidad  
Suelo inflable de alta presión = ligereza  
Strongan Duotex (2 X 1100 decitex)  
Flotador completamente soldado  
Excelente robustez y duración  
Gran diámetro flotador = Más flotabilidad = Más seguridad  
Conos truncados = Tabla popa retrasada = Mayor espacio habitable a igual eslora  
Roldana para facilitar la maniobra de fondeo  
Válvulas encastradas  
Red mundial de distribución  
Muy equipada (Botalón de proa con roldana; Manómetro; Bolsa de proa; 4 asas de transporte laterales + una de proa y dos en el lateral interior; ...)



## *TARIFA PÚBLICO* *Octubre 2014*

	<b>MARK III FUTURA FR</b>	<b>PVP sin IVA €</b>	<b>PVP con IVA €</b>
Z12210	Mark III Futura FR rojo	5075	6141
<b><i>Portes:</i></b> En el caso de embarcación sola estos precios deben incrementarse en <b>55€</b> para la Península y <b>80€</b> para destinos en Baleares y Canarias; y para pack en <b>120€</b> y <b>150€</b> respectivamente.(+IVA)			
<b><i>ACCESORIOS OPCIONALES</i></b>			
Z1052	Escalera de baño	149	181
Z61087	Escalera de baño rígida lateral	83	100
Z60801	Inflador 12 Volts 800 mb con regulador de presión 450L/min	166	201
Z1423	Inflador eléctrico 12 Volts y 240 mb de presión con regulador	83	100
Z67061	Indicador de presión	16	19
Z1198	Depósito flexible 35 L	366	443
Z1199	Depósito flexible 70 L	491	594
Z61110	Ruedas de botadura	249	302
Z1084	Rulo de maniobra 2,10 x 0,24 m	96	116
Z1186	Soporte caña de pesca	83	100
Z61105	Lona de fondeo	391	473
Z5347	Asieno hinchable 2 plazas	238	287
Z1088	Parasol / Bimini ALU	329	398

## MARK III FUTURA FR

### Características :

-Eslora exterior/habitable	4,50m/3,40m
-Manga exterior/habitable	2,05m/0,90m
-Peso	81kg
-Número de pasajeros	8
-Potencia máxima	40CV
-Potencia recomendada	30CV
-Potencia mínima	10CV
-Peso máximo motor	95kg
-Diámetro flotador	0,575m
-Compartimentos estancos	5+2quill lat.+1 suelo+1quilla
-Carga máxima autorizada	1200kg
-Categoría diseño	C
-Eje motor	largo
-Velocidad máxima*	52 Km/h
-Dimensiones plegada	L      A      Al
	1.40m    0.75m    0.63m

### Temporada 2015 :

Sin cambios

### Puntos fuertes Zodiac :

Carena Futura patente Zodiac = Velocidad y fácil planeo  
Confort y manejabilidad  
Suelo hinchable de alta presión = ligereza  
Strongan Duotex (2 X 1100 decitex)  
Flotador completamente soldado  
Excelente robustez y duración  
Gran diámetro flotador = Más flotabilidad = Más seguridad  
Conos truncados = Tabla popa retrasada = Mayor espacio habitable a igual eslora  
Roldana para facilitar la maniobra de fondeo  
Válvulas encastradas  
Red mundial de distribución  
Muy equipada (Botalón de proa con roldana; Manómetro; Bolsa de proa; 4 asas de transporte laterales + una de proa y dos en el lateral interior; ...)





**Pro / Pro Open**





## Accesorios blancos familia Pro



L 0,64/l 0,60/h 1,80  
**Z61397**



L 0,62/l 0,59/h 1,22  
**Z61391**  
FTC Con Deposito 68 L



L 0,62/l 0,59/h 1,22  
**Z61389**



L 0,62/l 0,59/h 1,22  
**Z61390**



L 0,93/l 0,69/h 1,33  
**Z61121**



L 1,61/l 0,64/h 0,92  
**Z61168**



L 0,62/l 0,45/h 0,76  
**Z1418**



L 0,47/l 0,80/h 0,83  
**Z61235**



L 0,55/l 0,98/h 0,82  
**Z61489**



L 0,53/l 0,82/h 0,52  
**Z61217**



L 0,45/l 0,51/h 0,47  
**Z61426**

Los accesorios presentados son para la gama PRO (fotos no contractuales)



## Accesorios grises familia Pro



L 0,64/1 0,60/h 1,80  
**Z61398**



L 0,62/1 0,59/h 1,22  
**Z61452**  
FTC Con Deposito 68 L



L 0,62/1 0,59/h 1,22  
**Z61450**



L 0,62/1 0,59/h 1,22  
**Z61451**



L 1,61/1 0,64/h 0,92  
**Z61247**



L 1,06/1 1,23/h 1,71  
**Z61396**



L 0,93/1 0,69/h 1,33  
**Z61288**



L 0,47/1 0,80/h 0,83  
**Z61236**



L 0,55/1 0,98/h 0,82  
**Z61237**



L 0,53/1 0,82/h 0,52  
**Z61212**



L 0,62/1 1,00/h 1,06  
**Z61471**



L 0,45/1 0,51/h 0,47  
**Z61427**

Los accesorios presentados son para la gama PRO (fotos no contractuales)





## PRO CLASSIC 420



**Z14604**

**Strongan**



**Z14601**



**Z14603**

**Strongan**



**Z14600**

\*\*\*\*\*



**Z14605**

**Néopreno  
Hypalon**



**Z14602**



## TARIFA PÚBLICO

### Octubre 2014

	<b>PRO 420 STRONGAN CLASSIC</b>	<b>PVP sin IVA €</b>	<b>PVP con IVA €</b>
Z14600	Pro 420 rojo Strongan / casco blanco	5833	7058
<b>Z14603</b>	<b>Pro 420 rojo Strongan / casco gris</b>	<b>5833</b>	<b>7058</b>
Z14601	Pro 420 negro Strongan / casco blanco	5833	7058
<b>Z14604</b>	<b>Pro 420 negro Strongan / casco gris</b>	<b>5833</b>	<b>7058</b>
Z61400	Pack access Pro 420 blanco con Asiento Z61217 / Consola Z61390 Cable Z61065	1667	2017
<b>Z61400G</b>	<b>Pack access Pro 420 gris con Asiento Z61212 / Consola Z61451 Cable Z61065</b>	<b>1667</b>	<b>2017</b>
	Pro 420 Strongan + Suzuki DF 25 A L		
	Pro 420 Strongan + Jockey 1 p + Suzuki DF 30 ATL + Mandos		
	Pro 420 Strongan + Jockey 1 p + Suzuki DF 50 A TL + Mandos		
	Pro 420 Pack access Strongan + Suzuki DF 50 A TL + Mandos		
<b>Portes:</b> En el caso de embarcación sola estos precios deben incrementarse en <b>375€</b> para la Península, <b>565€</b> para destinos en Baleares y <b>615€</b> para destinos en Canarias; y para pack en <b>435€, 625€</b> y <b>725€</b> respectivamente.(+IVA)			
<b>ACCESORIOS OPCIONALES</b>			
Z61065	Cable 9'	96	116
Z61168	Consola jockey 2 plazas sin cable Blca	1663	2012
<b>Z61247</b>	<b>Consola jockey 2 plazas sin cable Gris</b>	<b>1663</b>	<b>2012</b>
Z1418	Consola Jockey blanca 1 plaza c/cable 10'	792	958
Z61390	Consola Optima 800 s/b s/cable Blca	992	1200
<b>Z61451</b>	<b>Consola Optima 800 s/b s/cabl Gris</b>	<b>992</b>	<b>1200</b>
Z61171	Escalera de baño rígida lateral	99	120
Z61600	Luz navegación blanca 360° (10)	500	605
Z61601	Luz navegación rojo/verde (10)	541	655
Z61602	Soporte luz navegación telescop. (5)	146	176
Z61603	Soporte luz naveg. c/ventosa (10)	233	282
Z61604	Soporte luz nav a pasamano d 25 (10)	191	231
Z60801	Inflador 12 Volts 800 mb con regulador de presión 450L/min	166	201
Z1423	Inflador eléctrico 12 Volts y 240 mb de presión con regulador	83	100
Z67061	Indicador de presión	16	19
Z1112	Placa soporte depósito	92	111
Z1198	Depósito flexible 35 L	366	443
Z1199	Depósito flexible 70 L	491	594
Z61426	Asto Optima 450 1 plazas Blco s/respald	371	449
<b>Z61427</b>	<b>Asto Optima 450 1 plazas Gris s/respald</b>	<b>371</b>	<b>449</b>
Z61217	Asiento Optima 525 2 plazas Blca	913	1104
<b>Z61212</b>	<b>Asiento Optima 525 2 plazas Gris</b>	<b>913</b>	<b>1104</b>
Z1088	Bimini/Parasol ALU	329	398

Remolque recomendado para nuestros packages: Satellite MX050 S/SX con rueda de repuesto : Precio para Package Zodiac ~~+803€~~ 1436 € c/IVA + Transporte

# PRO 420 STRONGAN

## Características :

-Eslora exterior/habitable	4,20m/2,90m
-Manga exterior/habitable	1,90m/0,95m
-Peso embarcación sin consola /pack	181kg/227kg
-Número de pasajeros	7
-Potencia máxima	50CV
-Potencia recomendada	40CV
-Potencia mínima	15CV
-Peso máximo motor	115kg
-Diámetro flotador	0,455m
-Compartimentos estancos	3
-Carga máxima autorizada	780kg
-Categoría diseño	C
-Eje motor	largo
-Ángulo de carena	19°
-Velocidad máxima*	59 Km/h
-Dimensiones del casco	L                      A                      Al
	3.63m                1.24m                0.69m

## Temporada 2015 :

Sin cambios

## Puntos fuertes Zodiac :

Red mundial de distribución

Flotador extraíble del casco sin herramientas = fácil mantenimiento, sustitución e invernaje.

Elección de tejido:

- Strongan 2 X 1100 decitex (soldado)
- Neopreno Hypalon 1100 decitex

Elección del color del flotador y de casco

Carena: prestaciones y confort

Bordes interiores del casco = protección flotador

Mayor espacio interior que esloras equivalentes.

Equipamiento a la carta (modular) = Adaptable a la navegación / usos deseados.

Gran equipo de serie : Botalón/cornamusa moldeada de proa; bita de amarre en inoxidable en proa; desagüe de gran caudal; 4 asas moldeadas; guirnalda exterior e interior; inflador con manómetro; ...

Válvulas encastradas

Alto valor de reventa





## TARIFA PÚBLICO Octubre 2014

	<b>PRO 420 NEO CLASSIC</b>	<b>PVP sin IVA €</b>	<b>PVP con IVA €</b>
Z14602	Pro 420 gris Neo / casco blanco	7500	9075
<b>Z14605</b>	<b>Pro 420 gris Neo / casco gris</b>	<b>7500</b>	<b>9075</b>
Z61400	Pack access Pro 420 blanco con Asiento Z61217 / Consola Z61390 Cable Z61065	1667	2017
<b>Z61400G</b>	<b>Pack access Pro 420 gris con Asiento Z61212 / Consola Z61451 Cable Z61065</b>	<b>1667</b>	<b>2017</b>
	Pro 420 Neo + Suzuki DF 25 A L		
	Pro 420 Neo + Jockey 1 p + Suzuki DF 30 ATL + Mandos		
	Pro 420 Neo + Jockey 1 p + Suzuki DF 50 A TL + Mandos		
	Pro 420 Pack access Neo + Suzuki DF 50 A TL + Mandos		
<b>Portes:</b> En el caso de embarcación sola estos precios deben incrementarse en <b>375€</b> para la Península, <b>565€</b> para destinos en Baleares y <b>615€</b> para destinos en Canarias; y para pack en <b>435€, 625€</b> y <b>725€</b> respectivamente. (+IVA)			
<b>ACCESORIOS OPCIONALES</b>			
Z61065	Cable 9'	96	116
Z61168	Consola jockey 2 plazas sin cable	1663	2012
<b>Z61247</b>	<b>Consola jockey 2 plazas sin cable Gris</b>	<b>1663</b>	<b>2012</b>
Z1418	Consola Jockey blanca 1 plaza c/cable 10'	792	958
Z61390	Consola Optima 800 s/b s/cable Blca	992	1200
<b>Z61451</b>	<b>Consola Optima 800 s/b s/cabl Gris</b>	<b>992</b>	<b>1200</b>
Z61171	Escalera de baño rígida lateral	99	120
Z61600	Luz navegación blanca 360° (10)	500	605
Z61601	Luz navegación rojo/verde (10)	541	655
Z61602	Soporte luz navegación telescop. (5)	146	176
Z61603	Soporte luz naveg. c/ventosa (10)	233	282
Z61604	Soporte luz nav a pasamano d 25 (10)	191	231
Z60801	Inflador 12 Volts 800 mb con regulador de presión 450L/min	166	201
Z1423	Inflador eléctrico 12 Volts y 240 mb de presión con regulador	83	100
Z67061	Indicador de presión	16	19
Z1112	Placa soporte depósito	92	111
Z1198	Depósito flexible 35 L	366	443
Z1199	Depósito flexible 70 L	491	594
Z61426	Asto Optima 450 1 plazas Blco s/respald	371	449
<b>Z61427</b>	<b>Asto Optima 450 1 plazas Gris s/respald</b>	<b>371</b>	<b>449</b>
Z61217	Asiento Optima 525 2 plazas Blca	913	1104
<b>Z61212</b>	<b>Asiento Optima 525 2 plazas Gris</b>	<b>913</b>	<b>1104</b>
Z1088	Bimini/Parasol ALU	329	398

Remolque recomendado para nuestros packages: Satellite MX050 S/SX con rueda de repuesto : Precio para Package Zodiac ~~1803€~~ 1436 € c/IVA + Transporte

## **Características :**

-Eslora exterior/habitable	4,20m/2,90m
-Manga exterior/habitable	1,90m/0,95m
-Peso embarcación sin consola /pack	181kg/227kg
-Número de pasajeros	7
-Potencia máxima	50CV
-Potencia recomendada	40CV
-Potencia mínima	15CV
-Peso máximo motor	115kg
-Diámetro flotador	0,455m
-Compartimentos estancos	3
-Carga máxima autorizada	780kg
-Categoría diseño	C
-Eje motor	largo
-Ángulo de carena	19°
-Velocidad máxima*	59 Km/h
-Dimensiones del casco	L                      A                      Al
	3.63m                1.24m                0.69m

## **Temporada 2015 :**

Sin cambios

## **Puntos fuertes Zodiac :**

Red mundial de distribución

Flotador extraíble del casco sin herramientas = fácil mantenimiento, sustitución e invierno.

Elección de tejido:

- Strongan 2 X 1100 decitex (soldado)
- Neopreno Hypalon 1100 decitex

Elección del color del flotador y de casco

Carena: prestaciones y confort

Bordes interiores del casco = protección flotador

Mayor espacio interior que esloras equivalentes.

Equipamiento a la carta (modular) = Adaptable a la navegación / usos deseados.

Gran equipo de serie : Botalón/cornamusa moldeada de proa; bita de amarre en inoxidable en proa; desagüe de gran caudal; 4 asas moldeadas; guirnalda exterior e interior; inflador con manómetro; ...

Válvulas encastradas

Alto valor de reventa





## **PRO CLASSIC 500 Strongan**



**Z14611G**

**Strongan**



**Z14611**



**Z14610G**

**Strongan**



**Z14610**



## **PRO TOURING 500 Strongan**



**Z14614G**

**Strongan**



**Z14614**



**Z14615G**

**Strongan**



**Z14615**



## TARIFA PÚBLICO

### Octubre 2014

	<b>PRO 500 STRONGAN</b>	<b>PVP sin IVA €</b>	<b>PVP con IVA €</b>
Z14610	Pro 500 Classic rojo Strg/casco blco	7250	8773
Z14611	Pro 500 Classic negro Stg/casc blco		
Z14614	Pro 500 Trg azul/grís Strg/casc blco		
Z14615	Pro 500 Trg negro/grís Stg/casc blco		
<b>Z14610G</b>	<b>Pro 500 Class rojo Strg/casco grís</b>	<b>7250</b>	<b>8773</b>
<b>Z14611G</b>	<b>Pro 500 Class negro Stg/casco grís</b>		
<b>Z14614G</b>	<b>Pro 500 Trg azl/grís Strg/casc grís</b>		
<b>Z14615G</b>	<b>Pro 500 Trg neg/grís Stg/casc grís</b>		
Z61401	Pack access Pro 500 Blanco con Asiento Z61217 / Consola Z61389 Cable Z61066	1750	2118
<b>Z61401G</b>	<b>Pack access Pro 500 Grís con Asiento Z61212 / Consola Z61450 Cable Z61066</b>	<b>1750</b>	<b>2118</b>
	Pro 500 Strongan+ Jockey 1 p + Suzuki DF 50 A TL + Mandos		
	Pro 500 Pack access Strongan + Suzuki DF 50 A TL + Mandos		
Z61402	Pack confort <b>FTC</b> Pro 500 Blanco con Asiento Z61217 / Consola Z61391 Cable Z61066	2250	2723
<b>Z61402G</b>	<b>Pack confort FTC Pro 500 Grís con Asiento Z61217 / Consola Z61391 Cable Z61066</b>	<b>2250</b>	<b>2732</b>
	Pro 500 Pack confort <b>FTC</b> Strongan + Suzuki DF 50 A TL + Mandos		
Z61411	Pack Sport Pro 500 Blanco con Bolster Z61235 / Consola Z61389 Cable Z61066	2000	2420
<b>Z61411G</b>	<b>Pack Sport Pro 500 Grís con Bolster Z61236 / Consola Z61450 Cable Z61066</b>	<b>2000</b>	<b>2420</b>
	Pro 500 Pack Sport Strongan + Suzuki DF 50 A TL + Mandos		
Z61412	Pack Sport <b>FTC</b> Pro 500 Blanco con Bolster Z61235 / Consola Z61391 Cable Z61066	2500	3025
<b>Z61412G</b>	<b>Pack Sport FTC Pro 500 Grís con Bolster Z61236 / Consola Z61452 Cable Z61066</b>	<b>2500</b>	<b>3025</b>
	Pro 500 Pack Sport <b>FTC</b> Strongan + Suzuki DF 50 A TL + Mandos		
<b>Portes:</b> En el caso de embarcación sola estos precios deben incrementarse en <b>557€</b> para la Península, <b>770€</b> para destinos en Baleares y <b>823€</b> para destinos en Canarias; y para pack en <b>650€, 870€ y 980€</b> respectivamente.(+IVA)			

## PRO 500 STRONGAN

	<i>ACCESORIOS OPCIONALES</i>	<b>PVP sin IVA €</b>	<b>PVP con IVA €</b>
Z61066	Cable 10'	99	120
Z61168	Consola Jockey 2 plazas sin cable	1663	2012
<b>Z61247</b>	<b>Consola jockey 2 plazas sin cable Grís</b>	<b>1663</b>	<b>2012</b>
Z1418	Consola Jockey blanca 1 plaza con cable 10'	792	958
Z61389	Consola Optima 800 blanca (sin cable)	992	1200
<b>Z61450</b>	<b>Consola Optima 800 grís (sin cable)</b>	<b>992</b>	<b>1200</b>
Z61391	Consola Optima 800 FTC blanca (con deposito de 68L y cable 10')	1663	2012
<b>Z61452</b>	<b>Consola Optima 800 FTC grís (con deposito de 68L y cable 10')</b>	<b>1663</b>	<b>2012</b>
Z1383	Escalera de baño	149	181
Z61600	Luz navegación blanca 360° (10)	500	605
Z61601	Luz navegación blca/rojo/verde (10)	541	655
Z61602	Soporte luz navegación telescop. (5)	146	176
Z61603	Soporte luz naveg. c/ventosa (10)	233	282
Z61604	Soporte luz nav a pasamano d 25 (10)	191	231
Z60801	Inflador 12 Volts 800 mb con regulador de presión 450L/min	166	201
Z1423	Inflador eléctrico 12 Volts y 240 mb de presión con regulador	83	100
Z67061	Indicador de presión	16	19
Z1198	Depósito flexible 35 L	366	443
Z1199	Depósito flexible 70 L	491	594
Z1167	Roll bar	579	701
Z61426	Asto Optima 450 1 plazas Blco s/respald	371	449
<b>Z61427</b>	<b>Asto Optima 450 1 plazas Grís s/respald</b>	<b>371</b>	<b>449</b>
Z61217	Asiento Optima 525 2 plazas Blca	913	1104
<b>Z61212</b>	<b>Asiento Optima 525 2 plazas Grís</b>	<b>913</b>	<b>1104</b>
Z61235	Bolster Optima blanco	1042	1260
<b>Z61236</b>	<b>Bolster Optima grís</b>	<b>1042</b>	<b>1260</b>
Z61075	Lona de fondeo embarcación sin consola ni asientos	441	533
Z61538	Funda Bolster Optima		
Z61539	Funda consola Optima 800		
Z1088	Bimini/Parasol ALU	329	398
	<b>TURBOSWING</b> Ver configurador del fabricante		

Remolque recomendado para nuestros packages: Satellite MX070 S/SX con rueda de repuesto : Precio para Package Zodiac ~~2353€~~ 1873 € c/IVA + Transporte

# PRO 500 STRONGAN

## Características :

-Eslora exterior/habitable	4,70m/3,38m
-Manga exterior/habitable	2,05m/1,05m
-Peso embarcación sin consola/pack	230kg/278kg/281kg
-Número de pasajeros	9
-Potencia máxima	70CV
-Potencia recomendada	50CV
-Potencia mínima	40CV
-Peso máximo motor	170kg
-Diámetro flotador	0,50m
-Compartimentos estancos	5
-Carga máxima autorizada	1060kg
-Categoría diseño	C
-Eje motor	largo
-Ángulo de carena	22°
-Velocidad máxima*	66 Km/h
-Dimensiones del casco	L                      A                      Al
	3.82m                1.38m                0.97m

## Temporada 2015 :

Sin cambios

## Puntos fuertes Zodiac :

Red mundial de distribución

Flotador extraíble del casco sin herramientas = fácil mantenimiento, sustitución e invierno.

Elección de tejido:

- Strongan 2 X 1100 decitex (soldado)
- Neopreno Hypalon 1100 decitex

Elección del color del flotador y de casco

Carena en V profunda (22°) = prestaciones y confort

Depósito de 68L en el pack confort= Mayor autonomía

Bordes interiores del casco = protección flotador

Mayor espacio interior que esloras equivalentes.

Equipamiento a la carta (modular) = Adaptable a la navegación / usos deseados.

Gran equipo de serie : Botalón/cornamusa moldeada de proa; bita de amarre en inoxidable en proa; desagüe de gran caudal; 4 asas moldeadas; guirnalda exterior e interior; inflador con manómetro; ...

Válvulas encastradas

Alto valor de reventa



## **PRO 500 NEO PRO 500 CLASSIC**



**Z14612G**



**Z14612**

**Neopreno  
Hypalon**

## **PRO RACING 500**



**Z14613G**



**Z14613**

**Neopreno  
Hypalon**





## TARIFA PÚBLICO

### Octubre 2014

	<b>PRO 500 NEO</b>	<b>PVP sin IVA €</b>	<b>PVP con IVA €</b>
Z14612	Pro 500 Classic Neo Grís/casco blco	8917	10790
Z14613	Pro 500 Rcng Neo ngr-grís/casc blco		
<b>Z14612G</b>	<b>Pro 500 Classic Neo Grís/casc grís</b>	<b>8917</b>	<b>10790</b>
<b>Z14613G</b>	<b>Pro 500 Rcng Neo ngr-grís/csc grís</b>		
Z61401	Pack access Pro 500 Blanco con Asiento Z61217 / Consola Z61389 Cable Z61066	1750	2118
<b>Z61401G</b>	<b>Pack access Pro 500 Grís con Asiento Z61212 / Consola Z61450 Cable Z61066</b>	<b>1750</b>	<b>2118</b>
	Pro 500 Neo + Jockey 1 p + Suzuki DF 50 A TL + Mandos		
	Pro 500 Pack access Neo + Suzuki DF 50 A TL + Mandos		
Z61402	Pack confort <b>FTC</b> Pro 500 Blanco con Asiento Z61217 / Consola Z61391 Cable Z61066	2250	2723
<b>Z61402G</b>	<b>Pack confort FTC Pro 500 Grís con Asiento Z61217 / Consola Z61391 Cable Z61066</b>	<b>2250</b>	<b>2732</b>
	Pro 500 Pack confort <b>FTC</b> Neo + Suzuki DF 50 A TL + Mandos		
Z61411	Pack Sport Pro 500 Blanco con Bolster Z61235 / Consola Z61389 Cable Z61066	2000	2420
<b>Z61411G</b>	<b>Pack Sport Pro 500 Grís con Bolster Z61236 / Consola Z61450 Cable Z61066</b>	<b>2000</b>	<b>2420</b>
	Pro 500 Pack Sport Neo + Suzuki DF 50 A TL + Mandos		
Z61412	Pack Sport <b>FTC</b> Pro 500 Blanco con Bolster Z61235 / Consola Z61391 Cable Z61066	2500	3025
<b>Z61412G</b>	<b>Pack Sport FTC Pro 500 Grís con Bolster Z61236 / Consola Z61452 Cable Z61066</b>	<b>2500</b>	<b>3025</b>
	Pro 500 Pack Sport <b>FTC</b> Neo + Suzuki DF 50 A TL + Mandos		
<b>Portes:</b> En el caso de embarcación sola estos precios deben incrementarse en <b>557€</b> para la Península, <b>770€</b> para destinos en Baleares y <b>823€</b> para destinos en Canarias; y para pack en <b>650€, 870€</b> y <b>980€</b> respectivamente.(+IVA)			

## PRO 500 NEO

	<i>ACCESORIOS OPCIONALES</i>	<b>PVP sin IVA €</b>	<b>PVP con IVA €</b>
Z61066	Cable 10'	99	120
Z61168	Consola Jockey 2 plazas sin cable Blca	1663	2012
<b>Z61247</b>	<b>Consola jockey 2 plazas sin cable Grís</b>	<b>1663</b>	<b>2012</b>
Z1418	Consola Jockey blanca 1 plaza con cable 10'	792	958
Z61389	Consola Optima 800 blanca (sin cable)	992	1200
<b>Z61450</b>	<b>Consola Optima 800 grís (sin cable)</b>	<b>992</b>	<b>1200</b>
Z61391	Consola Optima 800 FTC blanca (con deposito de 68L y cable 10')	1663	2012
<b>Z61452</b>	<b>Consola Optima 800 FTC grís (con deposito de 68L y cable 10')</b>	<b>1663</b>	<b>2012</b>
Z1383	Escalera de baño	149	181
Z61600	Luz navegación blanca 360° (10)	500	605
Z61601	Luz navegación blca/rojo/verde (10)	541	655
Z61602	Soporte luz navegación telescop. (5)	146	176
Z61603	Soporte luz naveg. c/ventosa (10)	233	282
Z61604	Soporte luz nav a pasamano d 25 (10)	191	231
Z60801	Inflador 12 Volts 800 mb con regulador de presión 450L/min	166	201
Z1423	Inflador eléctrico 12 Volts y 240 mb de presión con regulador	83	100
Z67061	Indicador de presión	16	19
Z1198	Depósito flexible 35 L	366	443
Z1199	Depósito flexible 70 L	491	594
Z1167	Roll bar	579	701
Z61426	Asto Optima 450 1 plazas Blco s/respald	371	449
<b>Z61427</b>	<b>Asto Optima 450 1 plazas Grís s/respald</b>	<b>371</b>	<b>449</b>
Z61217	Asiento Optima 525 2 plazas Blca	913	1104
<b>Z61212</b>	<b>Asiento Optima 525 2 plazas Grís</b>	<b>913</b>	<b>1104</b>
Z61235	Bolster Optima blanco	1042	1260
<b>Z61236</b>	<b>Bolster Optima grís</b>	<b>1042</b>	<b>1260</b>
Z61075	Lona de fondeo embarcación sin consola ni asientos	441	533
Z61538	Funda Bolster Optima		
Z61539	Funda consola Optima 800		
Z1088	Bimini/Parasol ALU	329	398
	<b>TURBOSWING</b> Ver configurador del fabricante		

Remolque recomendado para nuestros packages: Satellite MX070 S/SX con rueda de repuesto : Precio para Package Zodiac ~~2353€~~ 1873 € c/IVA + Transporte



## PRO 500 NÉO

### Características :

-Eslora exterior/habitable	4,70m/3,38m
-Manga exterior/habitable	2,05m/1,05m
-Peso embarcación sin consola/pack	230kg/278kg/281kg
-Número de pasajeros	9
-Potencia máxima	70CV
-Potencia recomendada	50CV
-Potencia mínima	40CV
-Peso máximo motor	170kg
-Diámetro flotado	0,50m
-Compartimentos estancos	5
-Carga máxima autorizada	1060kg
-Categoría diseño	C
-Eje motor	largo
-Ángulo de carena	22°
-Velocidad máxima*	66 Km/h
-Dimensiones del casco	L                      A                      Al
	3.82m                1.38m                0.97m

### Temporada 2015 :

Sin cambios

### Puntos fuertes Zodiac :

Red mundial de distribución

Flotador extraíble del casco sin herramientas = fácil mantenimiento, sustitución e invierno.

Elección de tejido:

- Strongan 2 X 1100 decitex (soldado)
- Neopreno Hypalon 1100 decitex

Elección del color del flotador y de casco

Carena en V profunda (22°) = prestaciones y confort

Depósito de 68L en el pack confort= Mayor autonomía

Bordes interiores del casco = protección flotador

Mayor espacio interior que esloras equivalentes.

Equipamiento a la carta (modular) = Adaptable a la navegación / usos deseados.

Gran equipo de serie : Botalón/cornamusa moldeada de proa; bita de amarre en inoxidable en proa; desagüe de gran caudal; 4 asas moldeadas; guirnalda exterior e interior; inflador con manómetro; ...

Válvulas encastradas

Alto valor de reventa





## **PRO CLASSIC 550 Strongan**



**Z14513G**

**Strongan**



**Z14513**



**Z14512G**

**Strongan**



**Z14512**



## **PRO TOURING 550 Strongan**



**Z14516G**

**Strongan**



**Z14516**



**Z14517G**

**Strongan**



**Z14517**



## TARIFA PÚBLICO

### Octubre 2014

	<b>PRO 550 STRONGAN</b>	<b>PVP sin IVA €</b>	<b>PVP con IVA €</b>
Z14512	Pro 550 Classic rojo Strg/casco blco	9500	11495
Z14513	Pro 550 Classic negro Stg/casc blco		
Z14516	Pro 550 Trg azul/grís Strg/casc blco		
Z14517	Pro 550 Trg negro/grís Stg/casc blco		
<b>Z14512G</b>	<b>Pro 550 Classic rojo Strg/casco grís</b>	<b>9500</b>	<b>11495</b>
<b>Z14513G</b>	<b>Pro 550 Classic negro Stg/casc grís</b>		
<b>Z14516G</b>	<b>Pro 550 Trg azul/grís Strg/casc grís</b>		
<b>Z14517G</b>	<b>Pro 550 Trg negro/grís Stg/casc grís</b>		
Z61403	Pack access blanco Pro 550 con Asiento Z61217 / Consola Z61389 Cable Z61068	1750	2118
<b>Z61403G</b>	<b>Pack access grís Pro 550 con Asiento Z61212 / Consola Z61450 Cable Z61068</b>	<b>1750</b>	<b>2118</b>
	Pro 550 Strongan + Jockey 2 plz + Suzuki DF 50 A TL + Mandos		
	Pro 550 Strongan + Jockey 2 plz + Suzuki DF 70 A TL + Mandos		
	Pro 550 Pack access Strongan + Suzuki DF 50 A TL + Mandos		
	Pro 550 Pack access Strongan + Suzuki DF 70 A TL + Mandos		
Z61404	Pack Confort blanco Pro 550 banqueta Z61217/Consola Z61121 c/cable	2750	3328
	<b>Pack Confort Grís Pro 550 banqueta Z61212/Consola Z61288 c/cable</b>	<b>2750</b>	<b>3328</b>
	Pro 550 Pack Conf Strongan + Suzuki DF 50 A TL + Mandos		
	Pro 550 Pack Conf Strongan + Suzuki DF 70 A TL + Mandos		
Z61413	Pack Sport blanco Pro 550 con Bolster Optima Z61235 / Consola Z61397 Cable Z61068	2250	2723
<b>Z61413G</b>	<b>Pack Sport grís Pro 550 con Bolster Optm Z61236 / Consola Z61398 Cable Z61068</b>	<b>2250</b>	<b>2723</b>
	Pro 550 Pack Sport Strongan + Suzuki DF 50 A TL + Mandos		
	Pro 550 Pack Sport Strongan + Suzuki DF 70 A TL + Mandos		
<b>Portes:</b> En el caso de embarcación sola estos precios deben incrementarse en 557€ para la Península, 770€ para destinos en Baleares y 823€ para destinos en Canarias; y para pack en 650€, 870€ y 980€ respectivamente.(+IVA)			

## PRO 550 STRONGAN

	<i>ACCESORIOS OPCIONALES</i>	<b>PVP sin IVA €</b>	<b>PVP con IVA €</b>
Z61068	Cable 12'	113	136
Z61168	Consola Jockey 2 plazas sin cable Blca	1663	2012
<b>Z61247</b>	<b>Consola jockey 2 plazas sin cable Grís</b>	<b>1663</b>	<b>2012</b>
Z1418	Consola Jockey blanca 1 plaza con cable 10'	792	958
Z61389	Consola Optima 800 blanca (sin cable)	992	1200
<b>Z61450</b>	<b>Consola Optima 800 grís (sin cable)</b>	<b>992</b>	<b>1200</b>
Z61397	Consola Optima 1000 XL blanca s/cable	1579	1911
<b>Z61398</b>	<b>Consola Optima 1000 XL grís s/cable</b>	<b>1579</b>	<b>1911</b>
Z61121	Consola blanca c/Asient deltro c/cable 12'	2329	2818
<b>Z61288</b>	<b>Consola Grís c/Asient deltro c/cable 12'</b>	<b>2329</b>	<b>2818</b>
Z1383	Escalera de baño	149	181
Z61600	Luz navegación blanca 360° (10)	500	605
Z61601	Luz navegación blca/rojo/verde (10)	541	655
Z61602	Soporte luz navegación telescop. (5)	146	176
Z61603	Soporte luz naveg. c/ventosa (10)	233	282
Z61604	Soporte luz nav a pasamano d 25 (10)	191	231
Z60801	Inflador 12 Volts 800 mb con regulador de presión 450L/min	166	201
Z1423	Inflador eléctrico 12 Volts y 240 mb de presión con regulador	83	100
Z67061	Indicador de presión	16	19
Z1198	Depósito flexible 35 L	366	443
Z1199	Depósito flexible 70 L	491	594
Z1167	Roll bar	579	701
Z61426	Asto Optima 450 1 plazas Blco s/respald	371	449
<b>Z61427</b>	<b>Asto Optima 450 1 plazas Grís s/respald</b>	<b>371</b>	<b>449</b>
Z61217	Asiento Optima 525 2 plazas Blca	913	1104
<b>Z61212</b>	<b>Asiento Optima 525 2 plazas Grís</b>	<b>913</b>	<b>1104</b>
Z61235	Bolster Optima blanco	1042	1260
<b>Z61236</b>	<b>Bolster Optima grís</b>	<b>1042</b>	<b>1260</b>
Z61489	Bolster 650 Open BLCO/GRÍS/NARJ	1329	1608
Z61222	Respaldo para Bolster 650 Open B/G/N	454	550
Z61538	Funda Bolster Optima		
Z61540	Funda consola Optima 1000 XL		
Z61539	Funda consola Optima 800		
Z1088	Bimini/Parasol ALU	329	398
	<b>TURBOSWING</b>		
	Ver configurador del fabricante		

Remolque recomendado para nuestros packages: Satellite MX091 S/SX con rueda de repuesto : Precio para Package Zodiac ~~3173€~~ 2527 € c/IVA + Transporte

## PRO 550 STRONGAN

### Características :

-Eslora exterior/habitable	5,20m/4,02m
-Manga exterior/habitable	2,20m/1,20m
-Peso embarcación sin consola/pack	315kg/364kg/384kg/374kg
-Número de pasajeros	12
-Potencia máxima	90CV
-Potencia recomendada	70CV
-Potencia mínima	40CV
-Peso máximo motor	200kg
-Diámetro flotador	0,50m
-Compartimentos estancos	5
-Carga máxima autorizada	1150kg
-Categoría diseño	C
-Eje motor	largo
-Ángulo de carena	24,5°
-Velocidad máxima*	68 Km/h
-Dimensiones del casco	L                      A                      Al
	4.46m                1.53m                0.81m

### Temporada 2015 :

Sin cambios

### Puntos fuertes Zodiac :

Red mundial de distribución

Flotador extraíble del casco sin herramientas = fácil mantenimiento, sustitución e invernaje.

Elección de tejido:

- Strongan 2 X 1100 decitex (soldado)
- Neopreno Hypalon 1100 decitex

Elección del color del flotador y de casco

Carena en V profunda (24,5°) = prestaciones y confort

Depósito 75L integrado debajo de la cubierta= Mayor autonomía y mayor espacio disponible en consola.

Re-envío de cables por debajo del puente = Puente + limpio

Bordes interiores del casco = protección flotador

Mayor espacio interior que esloras equivalentes.

Equipamiento a la carta (modular) = Adaptable a la navegación / usos deseados.

Gran equipo de serie : Botalón/cornamusa moldeada de proa; bita de amarre en inoxidable en proa; dos desagües de gran caudal; 4 asas moldeadas; guirnalda exterior e interior; inflador con manómetro; ...

Válvulas encastradas

Alto valor de reventa





**PRO 550 NEO**  
**PRO 550 CLASSIC**



**Z14514G**



**Z14514**

**Néoprène  
Hypalon**

**PRO RACING 550**



**Z14515G**



**Z14515**

**Néoprène  
Hypalon**





## TARIFA PÚBLICO

### Octubre 2014

	<b>Pro 550 NEO</b>	<b>PVP sin IVA €</b>	<b>PVP con IVA €</b>
Z14514	Pro 550 Classic Neo Grís/casco blco	11167	13512
Z14515	Pro 550 Rcng Neo ngr-grís/casc blco		
<b>Z14514G</b>	<b>Pro 550 Classic Neo Grís/casc grís</b>	<b>11167</b>	<b>13512</b>
<b>Z14515G</b>	<b>Pro 550 Rcng Neo ngr-grís/csc grís</b>		
Z61403	Pack access blanco Pro 550 con Asiento Z61217 / Consola Z61389 Cable Z61068	1750	2118
<b>Z61403G</b>	<b>Pack access grís Pro 550 con Asiento Z61212 / Consola Z61450 Cable Z61068</b>	<b>1750</b>	<b>2118</b>
	Pro 550 Neo + Jockey 2 plz + Suzuki DF 50 A TL + Mandos		
	Pro 550 Neo + Jockey 2 plz + Suzuki DF 70 A TL + Mandos		
	Pro 550 Pack access Neo + Suzuki DF 50 A TL + Mandos		
	Pro 550 Pack access Neo + Suzuki DF 70 A TL + Mandos		
Z61404	Pack Confort blanco Pro 550 banqueta Z61217/Consola Z61121 c/cable	2750	3328
	<b>Pack Confort Grís Pro 550 banqueta Z61212/Consola Z61288 c/cable</b>	<b>2750</b>	<b>3328</b>
	Pro 550 Pack Conf Neo + Suzuki DF 50 A TL + Mandos		
	Pro 550 Pack Conf Neo + Suzuki DF 70 A TL + Mandos		
Z61413	Pack Sport blanco Pro 550 con Bolster Optima Z61235 / Consola Z61397 Cable Z61068	2250	2723
<b>Z61413G</b>	<b>Pack Sport grís Pro 550 con Bolster Optima Z61236 / Consola Z61398 Cable Z61068</b>	<b>2250</b>	<b>2723</b>
	Pro 550 Pack Sport Neo + Suzuki DF 50 A TL + Mandos		
	Pro 550 Pack Sport Neo + Suzuki DF 70 A TL + Mandos		
<b>Portes:</b> En el caso de embarcación sola estos precios deben incrementarse en 557€ para la Península, 770€ para destinos en Baleares y 823€ para destinos en Canarias; y para pack en 650€, 870€ y 980€ respectivamente.(+IVA)			

## PRO 550 NEO

	<i>ACCESORIOS OPCIONALES</i>	<b>PVP sin IVA €</b>	<b>PVP con IVA €</b>
Z61068	Cable 12'	113	136
Z61168	Consola Jockey 2 plazas sin cable	1663	2012
<b>Z61247</b>	<b>Consola jockey 2 plazas sin cable Gris</b>	<b>1663</b>	<b>2012</b>
Z1418	Consola Jockey blanca 1 plaza con cable 10'	792	958
Z61389	Consola Optima 800 blanca (sin cable)	992	1200
<b>Z61450</b>	<b>Consola Optima 800 gris (sin cable)</b>	<b>992</b>	<b>1200</b>
Z61397	Consola Optima 1000 XL blanca s/cable	1579	1911
<b>Z61398</b>	<b>Consola Optima 1000 XL gris s/cable</b>	<b>1579</b>	<b>1911</b>
Z61121	Consola blanca c/Asient deltro c/cable 12'	2329	2818
<b>Z61288</b>	<b>Consola Gris c/Asient deltro c/cable 12'</b>	<b>2329</b>	<b>2818</b>
Z1383	Escalera de baño	149	181
Z61600	Luz navegación blanca 360° (10)	500	605
Z61601	Luz navegación blca/rojo/verde (10)	541	655
Z61602	Soporte luz navegación telescop. (5)	146	176
Z61603	Soporte luz naveg. c/ventosa (10)	233	282
Z61604	Soporte luz nav a pasamano d 25 (10)	191	231
Z60801	Inflador 12 Volts 800 mb con regulador de presión 450L/min	166	201
Z1423	Inflador eléctrico 12 Volts y 240 mb de presión con regulador	83	100
Z67061	Indicador de presión	16	19
Z1198	Depósito flexible 35 L	366	443
Z1199	Depósito flexible 70 L	491	594
Z1167	Roll bar	579	701
Z61426	Asto Optima 450 1 plazas Blco s/respald	371	449
<b>Z61427</b>	<b>Asto Optima 450 1 plazas Gris s/respald</b>	<b>371</b>	<b>449</b>
Z61217	Asiento Optima 525 2 plazas Blca	913	1104
<b>Z61212</b>	<b>Asiento Optima 525 2 plazas Gris</b>	<b>913</b>	<b>1104</b>
Z61235	Bolster Optima blanco	1042	1260
<b>Z61236</b>	<b>Bolster Optima gris</b>	<b>1042</b>	<b>1260</b>
Z61489	Bolster 650 Open BLCO/GRÍS/NARJ	1329	1608
Z61222	Respaldo para Bolster 650 Open B/G/N	454	550
Z61538	Funda Bolster Optima		
Z61540	Funda consola Optima 1000 XL		
Z61539	Funda consola Optima 800		
Z1088	Bimini/Parasol ALU	329	398
	<b>TURBOSWING</b>		
	Ver configurador del fabricante		

Remolque recomendado para nuestros packages: Satellite MX091 S/SX con rueda de repuesto : Precio para Package Zodiac ~~3173€~~ 2527 € c/IVA + Transporte

## Características :

-Eslora exterior/habitable	5,20m/4,02m		
-Manga exterior/habitable	2,20m/1,20m		
-Peso embarcación sola/pack	315kg/364kg/384kg/374kg		
-Número de pasajeros	12		
-Potencia máxima	90CV		
-Potencia recomendada	70CV		
-Potencia mínima	40CV		
-Peso máximo motor	200kg		
-Diámetro flotador	0,50m		
-Compartimentos estancos	5		
-Carga máxima autorizada	1150kg		
-Categoría diseño	C		
-Eje motor	largo		
-Ángulo de carena	24,5°		
-Velocidad máxima*	68 Km/h		
-Dimensiones del casco	L	A	Al
	4.46m	1.53m	0.81m

## Temporada 2015 :

Sin cambios

## Puntos fuertes Zodiac :

Red mundial de distribución

Flotador extraíble del casco sin herramientas = fácil mantenimiento, sustitución e invernaje.

Elección de tejido:

- Strongan 2 X 1100 decitex (soldado)
- Neopreno Hypalon 1100 decitex

Elección del color del flotador y de casco

Carena en V profunda (24,5°) = prestaciones y confort

Depósito 75L integrado debajo de la cubierta= Mayor autonomía y mayor espacio disponible en consola.

Re-envío de cables por debajo del puente = Puente + limpio

Bordes interiores del casco = protección flotador

Mayor espacio interior que esloras equivalentes.

Equipamiento a la carta (modular) = Adaptable a la navegación / usos deseados.

Gran equipo de serie : Botalón/cornamusa moldeada de proa; bita de amarre en inoxidable en proa; dos desagües de gran caudal; 4 asas moldeadas; guirnalda exterior e interior; inflador con manómetro; ...

Válvulas encastradas

Alto valor de reventa



## **PRO CLASSIC 650**



**Neopreno  
Hypalon**

**Z14441**

**Z14707**

**Z14442**



## TARIFA PÚBLICO

### Octubre 2014

	<b>PRO 650 NÉO</b>	<b>PVP sin IVA €</b>	<b>PVP con IVA €</b>
<b>Z14442</b> <b>Z14441</b> <b>Z14707</b>	<b>Pro 650 rojo Neo casco gris</b> <b>Pro 650 gris Neo casco gris</b> <b>Pro 650 negr Neo casco gris</b>	<b>15667</b>	<b>18957</b>
<b>Z61407G</b>	<b>Pack Sport Pro 650 con</b> <b>Bolster Inox Z61237 / Consola Z61398</b> <b>Cable Z61069</b>	<b>2500</b>	<b>3025</b>
	Pro 650 Pack Sport Neo + Suzuki DF 115 TX + Mandos		
	Pro 650 Pack Sport Neo + Suzuki DF 140 TX + Mandos		
<b>Portes:</b> En el caso de embarcación sola estos precios deben incrementarse en <b>557€</b> para la Península, <b>770€</b> para destinos en Baleares y <b>823€</b> para destinos en Canarias; y para pack en <b>650€, 870€ y 980€</b> respectivamente.(+IVA)			
<b>PRINCIPALES ACCESORIOS OPCIONALES</b>			
Z61126	Cable 14'	116	140
Z61162	Kit dirección anti-retorno	116	140
Z61303	Dirección hidráulica 90 > 140 cv	691	836
Z61160	Dirección hidráulica > 140 cv	1208	1462
<b>Z61398</b>	<b>Consola Optima 1000 XL gris s/cable</b>	<b>1579</b>	<b>1911</b>
<b>Z61450</b>	<b>Consola Optima 800 gris (sin cable)</b>	<b>3125</b>	<b>3781</b>
<b>Z61288</b>	<b>Consola Gris c/Asient deltro c/cable 12'</b>	<b>2329</b>	<b>2818</b>
Z1383	Escalera de baño	149	181
Z61171	Escalera baño rig. lateral	99	120
Z61600	Luz navegación blanca 360° (10)	500	605
Z61601	Luz navegación blca/rojo/verde (10)	541	655
Z61602	Soporte luz navegación telescop. (5)	146	176
Z61603	Soporte luz naveg. c/ventosa (10)	233	282
Z61604	Soporte luz nav a pasamano d 25 (10)	191	231
Z60801	Inflador 12 Volts 800 mb con regulador de presión 450L/min	166	201
Z61387	Inflador 12 Volts turbomax 1000L/min	233	281
Z67061	Indicador de presión	16	19
Z61358	Funda Bolster Optima		
Z61540	Funda consola Optima 1000 XL		
Z61539	Funda consola Optima 800		
Z2656	Mastil de esquí	746	902
Z61163	Roll bar	933	1128
<b>Z61427</b>	<b>Asto Optima 450 1 plazas Gris s/respald</b>	<b>371</b>	<b>449</b>
<b>Z61212</b>	<b>Asiento Optima 525 gris 2 plazas</b>	<b>913</b>	<b>1104</b>
<b>Z61471</b>	<b>Asiento respaldo basculante gris</b>	<b>1208</b>	<b>1462</b>
<b>Z61237</b>	<b>Bolster inox gris/negro</b>	<b>1329</b>	<b>1608</b>
<b>Z61236</b>	<b>Bolster Optima gris</b>	<b>1042</b>	<b>1260</b>

Remolque recomendado para nuestros packages: Satellite MX151 S/SX con rueda de repuesto : Precio para Package Zodiac ~~4536€~~ 3612 € c/IVA + Transporte

## Características :

-Eslora exterior/habitable	6,30m/4,17m
-Manga exterior/habitable	2,50m/1,35m
-Peso embarcación sin consola/pack	570kg/629kg/639kg
-Número de pasajeros	15 (categoría C) 5 (categoría B)
-Potencia máxima	150 CV / 2 X 80 en bi
-Potencia recomendada	115CV
-Potencia mínima	90CV
-Peso máximo motor	240 / 2 X 175kg
-Diámetro flotador	0,575m
-Compartimentos estancos	5
-Carga máxima autorizada	C=1740kg B=1020kg
-Categoría diseño	B / C
-Eje motor en mono	Extra largo (XL)
-Eje motores en “twin”	largo
-Ángulo de carena	24°
-Velocidad máxima*	85 Km/h
-Dimensiones del casco	L                      A                      Al
	5.25m                1.57m                1.015m

## Temporada 2015 :

Sin cambios

## Puntos fuertes Zodiac :

Red mundial de distribución  
Flotador extraíble de Neopreno Hypalon 1670 decitex  
Elección del color del flotador  
Puente auto-vaciante (en vacío) = 4 desagües gran caudal  
Paso de cableado por debajo de la cubierta  
Tambucho de proa de gran capacidad: 91L con bandeja extraíble; tambucho de popa capacidad 470L  
Depósito combustible de 180L integrado bajo cubierta  
Carena en V profunda (24°) = prestaciones y confort  
Bordes interiores del casco = protección flotador  
Mayor espacio interior que esloras equivalentes  
Posible bi-motorización (casi el único del mercado en esta eslora)  
Equipamiento a la carta (modular) = Adaptable a la navegación / usos deseados  
Gran equipo de serie : Botalón/cornamusa moldeada de proa; bita de amarre en inoxidable en proa; dos desagües de gran caudal; 4 asas moldeadas; guirnalda exterior e interior; inflador con manómetro; ...  
Válvulas encastradas  
Alto valor de reventa





## **PRO CLASSIC 750**



**Z14443**



**Z14446**



**Z14444**

**Néoprène  
Hypalon**





## TARIFA PÚBLICO Octubre 2013

	<b>PRO 750 NÉO</b>	<b>PVP sin IVA €</b>	<b>PVP con IVA €</b>
<b>Z14444</b> <b>Z14443</b> <b>Z14446</b>	<b>Pro 750 rojo Neo – casco Grís</b> <b>Pro 750 grís Neo – casco Grís</b> <b>Pro 750 negro Neo – casco Grís</b>	<b>24417</b>	<b>29545</b>
<b>Z61234</b>	<b>Pack Sport Grís Pro 750 Neo con</b> <b>Consola T4 Z61396 / Bolster Inox</b> <b>Z61237 / Dirección hidráulica Z61160</b>	<b>4583</b>	<b>5545</b>
	Pro 750 Pack Sport Neo + Suzuki DF 250 AP X + Mandos elect.		
	Pro 750 Pack Sport Neo + 2 Suzuki DF 115 A TL & ZL + Mandos		

**Portes:** En el caso de embarcación sola estos precios deben incrementarse en **1100€** para la Península; y para pack en **1300€**.(+IVA). Para destinos en Baleares o Canarias hay que solicitar un presupuesto específico de transporte.

### PRINCIPALES ACCESORIOS OPCIONALES

<b>Z61160</b>	Dirección hidráulica > 140 cv	<b>1208</b>	<b>1462</b>
<b>Z61398</b>	<b>Consola Optima 1000 XL grís s/cable</b>	<b>1579</b>	<b>1911</b>
<b>Z61396</b>	<b>Gran consola c/asiento delt (sin dirección)</b>	<b>3125</b>	<b>3781</b>
<b>Z1383</b>	Escalera de baño	149	181
<b>Z61171</b>	Escalera baño rig. lateral	99	120
<b>Z61600</b>	Luz navegación blanca 360° (10)	500	605
<b>Z61601</b>	Luz navegación rojo/verde (10)	541	655
<b>Z61602</b>	Soporte luz navegación telescóp. (5)	146	176
<b>Z61603</b>	Soporte luz naveg. c/ventosa (10)	233	282
<b>Z61604</b>	Soporte luz nav a pasamano d 25 (10)	191	231
<b>Z60801</b>	Inflador 12 Volts 800 mb con regulador de presión 450L/min	166	201
<b>Z61387</b>	Inflador 12 Volts turbomax 1000L/min	233	281
<b>Z67061</b>	Indicador de presión	16	19
<b>Z61538</b>	Funda Bolster Optima		
<b>Z61540</b>	Funda consola Optima 1000 XL		
<b>Z61385</b>	Mastil de esquí	583	705
<b>Z61149</b>	Roll bar	2079	2516
<b>Z61212</b>	<b>Asiento Optima 525 grís 2 plazas</b>	<b>913</b>	<b>1104</b>
<b>Z61471</b>	<b>Asiento respaldo basculante grís</b>	<b>1208</b>	<b>1462</b>
<b>Z61237</b>	<b>Bolster inox grís/negro</b>	<b>1329</b>	<b>1608</b>
<b>Z61236</b>	<b>Bolster Optima grís</b>	<b>1042</b>	<b>1260</b>

Remolque recomendado para nuestros packages: Satellite MX222 S/SX con rueda de repuesto : Precio para Package Zodiac ~~6172€~~ 4915 € c/IVA + Transporte

## Características :

-Eslora exterior/habitable	7,50m/6,16m
-Manga exterior/habitable	2,90m/1,65m
-Peso embarcación sin consola/pack	860kg/951kg
-Número de pasajeros	16 (categoría C) 7 (categoría B)
-Potencia máxima	250 CV / 2 X 125 en bi
-Potencia recomendada	250CV
-Potencia mínima	200CV
-Peso máximo motor	300 / 2 X 225kg
-Diámetro flotador	0,60m
-Compartimentos estancos	5
-Carga máxima autorizada	C=1830kg B=1155kg
-Categoría diseño	B / C
-Eje motor en mono	Extra Largo (XL)
-Eje motor en “twin”	Largo
-Ángulo de carena	22°
- Velocidad máxima*	85 Km/h
-Dimensiones del casco	L                      A                      Al
	6.45m                2.15m                1.30m

## Temporada 2015 :

Sin cambios

## Puntos fuertes Zodiac :

Red mundial de distribución

Flotador extraíble de Neopreno Hypalon 1670 decitex

Elección del color del flotador

Puente con 2 desagües de gran caudal

Cableado eléctrico y desconectador batería (bajo cubierta)

Tambucho de proa de gran capacidad

Tambucho de popa de gran capacidad

Depósito combustible de 310L integrado bajo cubierta

Carena en V profunda (22°) = prestaciones y confort

Bordes interiores del casco = protección flotador

2 Bombas de achique

Mayor espacio interior que esloras equivalentes

Posible bi-motorización

Equipamiento a la carta (modular) = Adaptable a la navegación / usos deseados.

Gran equipo de serie : Botalón proa en poliéster con roldana; bita de amarre en inoxidable en proa; 6 asas moldeadas; guirnalda exterior e interior; inflador con manómetro; ...

Válvulas encastradas

Alto valor de reventa





## **PRO CLASSIC 850**



**Z14448**

**Néoprène  
Hypalon**



## TARIFA PÚBLICO

### Octubre 2014

	<b>PRO 850 NEO</b>	<b>PVP sin IVA €</b>	<b>PVP con IVA €</b>
Z14448	Pro 850 Neo flot. Negro y casco Grís	32083	38820
Z61234	<b>Pack Sport Grís Pro 850 Neo con Consola T4 Z61396 / Bolster Inox Z61237 Dirección hidráulica Z61160</b>	4583	5545
	Pro 850 Neo +Pack Sport + Suzuki DF 300 APXX + Mandos		
	Pro 850 Neo +Pack Sport + 2 Suzuki DF 225 TX & ZX + Mandos		
<b>Portes:</b> En el caso de embarcación sola estos precios deben incrementarse en <b>1100€</b> para la Península; y para pack en <b>1300€</b> .(+IVA). Para destinos en Baleares o Canarias hay que solicitar un presupuesto específico de transporte.			
<b>PRINCIPALES ACCESORIOS OPCIONALES</b>			
Z60801	Inflador 12 Volts 800 mb con regulador de presión 450L/min	166	201
Z61387	Inflador 12 Volts turbomax 1000L/min	233	281
Z67061	Indicador de presión	16	19
Z61249	Molinete eléctrico (Montaje Astillero)	3375	4084
Z61262	Molinete eléctrico (Montj Distrib no Incl)	3241	3921
Z61160	Dirección hidráulica > 140 cv	1208	1462
Z61398	<b>Consola Optima 1000 XL grís s/cable</b>	<b>1579</b>	<b>1911</b>
Z61396	<b>Gran consola T4 c/asiento delt (sin dirección)</b>	<b>3125</b>	<b>3781</b>
Z1383	Escalera de baño	149	181
Z61600	Luz navegación blanca 360° (10)	500	605
Z61601	Luz navegación rojo/verde (10)	541	655
Z61602	Soporte luz navegación telescop. (5)	146	176
Z61603	Soporte luz naveg. c/ventosa (10)	233	282
Z61604	Soporte luz nav a pasamano d 25 (10)	191	231
Z61189	Mastil de esquí	333	402
Z61149	Roll bar	2079	2516
Z61212	<b>Asiento Optima 525 grís 2 plazas</b>	<b>913</b>	<b>1104</b>
Z61471	<b>Asiento respaldo basculante grís</b>	<b>1208</b>	<b>1462</b>
Z61237	<b>Bolster inox grís/negro</b>	<b>1329</b>	<b>1608</b>
Z61236	<b>Bolster Optima grís</b>	<b>1042</b>	<b>1260</b>

Remolque recomendado para nuestros packages: Satellite MX302 S/SX con rueda de repuesto : Precio para Package Zodiac ~~7472€~~ 5949 € c/IVA + Transporte

## Características :

-Eslora exterior/habitable	8,50m/7,45m
-Manga exterior/habitable	3,00m/1,85m
-Peso Basico /Pack	1350kg/1441kg
-Número de pasajeros	20 (categoría C) 10 (categoría B)
-Potencia máxima	300CV / 2 X 225 en bi
-Potencia recomendada	300CV
-Potencia mínima	250CV
-Peso máximo motor	393kg/2x272kg
-Diámetro flotador	0,60m
-Compartimentos estancos	7
-Carga máxima autorizada	C=2800kg/B=2050kg
-Categoría diseño	B / C
-Eje en mono motor	Ultra largo (XXL)
-Eje en bi-motor	Extra largo (XL)
-Ángulo de carena	24°
-Velocidad máxima*	91 Km/h
-Dimensiones del casco	L            A            Al
	7.78m    2.26m    1.37m

## Temporada 2015 :

Se recupera la producción de este modelo debido a la demanda de Centros de Buceo / Tender de Regata, ...

## Puntos fuertes Zodiac :

Red mundial de distribución  
Flotador extraíble de Neopreno Hypalon 1670 decitex  
Elección del color del casco/ flotador  
Puente con auto-vaciante  
Cableado eléctrico y desconectador batería (bajo cubierta)  
Tambucho de proa de gran capacidad (550L) con bandeja extraíble. Pozo de anclas de 110 L. Tambucho de popa de gran capacidad (1100 L)  
Depósito combustible de 400L integrado bajo cubierta  
Carena en V profunda (24°) = prestaciones y confort  
Bordes interiores del casco = protección flotador  
2 Bombas de achique  
Mayor espacio interior que esloras equivalentes  
Posible bi-motorización  
Equipamiento a la carta (modular) = Adaptable a la navegación / usos deseados.

Gran equipo de serie : Botalón proa en poliéster con roldana; bita de amarre en inoxidable en proa; 4 asas moldeadas; guirnalda exterior e interior; inflador con manómetro; ...

Válvulas encastradas  
Alto valor de reventa



## TARIFA PÚBLICO

### Octubre 2014

	<b>PRO OPEN 550</b>	<b>PVP sin IVA €</b>	<b>PVP con IVA €</b>
<b>Z14816</b>	<b>Pro Open 550 Strongan grís/negro</b>	<b>15417</b>	<b>18655</b>
	Pro Open 550 Strongan grís bitono + Suzuki DF 90 A TL+ Mandos		
	Pro Open 550 Strongan grís bitono + Suzuki DF 115 A TL+ Mandos		
<b>Z14817</b>	<b>Pro Open 550 Neo grís/negro</b>	<b>17083</b>	<b>20670</b>
	Pro Open 550 Neo + Suzuki DF 90 A TL+ Mandos		
	Pro Open 550 Neo + Suzuki DF 115 A TL+ Mandos		

**Portes:** En el caso de embarcación sola estos precios deben incrementarse en **557€** para la Península, **770€** para destinos en Baleares y **823€** para destinos en Canarias; y para pack en **650€, 870€** y **980€** respectivamente.(+IVA)

### PRINCIPALES ACCESORIOS OPCIONALES

Z61285	Solárium grís/ngr	583	705
Z61283	Cojín tambucho pozo ancla grís/ngr	199	241
Z61287	Respaldo para bolster grís/ngr	454	550
Z60801	Inflador 12 Volts 800 mb con regulador de presión 450L/min	166	201
Z1423	Inflador eléctrico 12 Volts y 240 mb de presión con regulador	83	100
Z67061	Indicador de presión	16	19
Z2656	Mastil de esquí	746	902
Z61219	Lona de fondeo sin balcón	491	594
Z61207	Bimini/Parasol sin pasamanos	1292	1563
Z1338	Kit pasamanos	149	181
Z61303	Dirección hidráulica 90 > 140 cv	691	836
Z61430	Pack AUDIO Fusion RA 205/HP 6"	324	392
Z61266	Puerto opcional iPod/USB	99	120
Z61279	BLUE TOOTH Fusion MS-BT100	42	50

Remolque recomendado para nuestros packages: Satellite MX111 S/SX con rueda de repuesto : Precio para Package Zodiac ~~3865€~~ 3078 € c/IVA + Transporte

## **Características :**

-Eslora exterior/habitable		5,50m/3,35m		
-Manga exterior/habitable		2,50m/1,35m		
-Peso		440kg		
-Número de pasajeros		11		
-Potencia máxima		120CV		
-Potencia recomendada		90CV		
-Potencia mínima		60CV		
-Peso máximo motor		195kg		
-Diámetro flotador		0,575m		
-Compartimentos estancos		5		
-Carga máxima autorizada		1450kg		
-Categoría diseño		C		
-Eje motor		largo		
-Ángulo de carena		24°		
- Velocidad máxima*		72 Km/h		
-Dimensiones del casco	L	A	Al	
	4.50m	1.70m	1.80m	

## **Temporada 2015 :**

Casco en grís y flotador negro y grís

## **Puntos fuertes Zodiac :**

Red mundial de distribución

Carena en “V” profunda (24°) = Altas prestaciones (planeo rápido, confort de navegación en todo estado de la mar)

Consola basculante con gran tambucho debajo cubierta

4 soportes de caña de pesca integrados en bolster

Desagüe gran caudal = Cubierta auto-vaciante en vacío

Flotador extraíble, con gran defensa, y elección de tejido:

- Strongan 2 X 1100 decitex (soldado)

- Neopreno Hypalon 1100 decitex

Depósito de combustible de 75L bajo cubierta + filtro

Luces de navegación de serie + corta circuitos

Válvulas encastradas

Botalón de proa de fibra con roldana y luces de navegación

Tapa tambucho de proa con logo gravado/ bandeja extraíble

Escalera de baño de serie

Bomba de achique

Desconector de batería





## TARIFA PÚBLICO

### Octubre 2014

	<b>PRO OPEN 650 NEO</b>	<b>PVP sin IVA €</b>	<b>PVP con IVA €</b>
<b>Z14704</b>	<b>Pro Open 650 Neo gris / negro</b>	<b>23250</b>	<b>28133</b>
	Pro Open 650 Neo gris / negro + Suzuki DF 140 A TX + Mandos		
	Pro Open 650 Neo gris / negro + Suzuki DF 150 A TX + Mandos		
<b>Portes:</b> En el caso de embarcación sola estos precios deben incrementarse en <b>557€</b> para la Península, <b>770€</b> para destinos en Baleares y <b>823€</b> para destinos en Canarias; y para pack en <b>650€, 870€ y 980€</b> respectivamente.(+IVA))			
<b>PRINCIPALES ACCESORIOS OPCIONALES</b>			
Z61286	Solárium gris/negr c/cojin proa	913	1104
Z61284	Cojin tambucho pozo anclas g/n	208	251
Z61287	Respaldo para bolster gris/negro	454	550
Z60801	Inflador 12 Volts 800 mb con regulador de presión 450L/min	166	201
Z61387	Inflador eléctrico turbomax 12 Volts 1000 L/min	233	218
Z67061	Indicador de presión	16	19
Z2656	Mástil de esquí	746	902
Z61430	Pack AUDIO Fusion 205/HP 6"	324	392
Z61266	Puerto opcional iPod/USB	99	120
Z61279	BLUE TOOTH Fusion MS-BT100	42	50
Z61218	Lona de fondeo sin balcón	574	695
Z61207	Bimini/Parasol sin pasamanos	1292	1563
Z1338	Kit pasamanos	149	181

Remolque recomendado para nuestros packages: Satellite MX131 S/SX con rueda de repuesto : Precio para Package Zodiac ~~4536€~~ 3612 € c/IVA + Transporte.  
Para montaje twin el remolque recomendado es MX151S/SX

## **Características :**

-Eslora exterior/habitable	6,50m/4,95m
-Manga exterior/habitable	2,50m/1,35m
-Peso	670kg
-Número de pasajeros	13 (categoría C) 5 (categoría B)
-Potencia máxima	175 CV / 2 X 80 en bi
-Potencia recomendada	150CV
-Potencia mínima	115CV
-Peso máximo motor	240kg / 2 X 175kg
-Diámetro flotador	0,575m
-Compartimentos estancos	5
-Carga máxima autorizada	C=1600kg/B=1075kg
-Categoría diseño	B / C
-Eje mono motor	Extra largo (XL)
-Eje bi-motor	largo
-Ángulo de carena	24°
- Velocidad máxima*	77 Km/h
-Dimensiones del casco	L                      A                      Al
	5.28m                1.57m                1.91m

## **Temporada 2015 :**

Casco en gris y flotador negro y gris

## **Puntos fuertes Zodiac :**

Red mundial de distribución

Carena en “V” profunda (24°) = Altas prestaciones (planeo rápido, confort de navegación en todo estado de la mar)

Consola basculante con gran tambucho debajo cubierta 8 soportes para caña integrados en bolster y popa

Desagüe gran caudal = Cubierta auto-vaciante en vacío

Flotador extraíble con gran defensa, y tejido Neopreno Hypalon 1100 decitex

Depósito de combustible de 120L bajo cubierta + filtro

Dirección hidráulica y luces navegación de serie

Asiento en popa con respaldo extraíble y nevera de 54L

Válvulas encastradas

Botalón de fibra en proa con roldana y luces de navegación

Tapa tambucho de proa con logo gravado/ bandeja extraíble

Escalera de baño de serie

Bomba de achique.

Desconector de batería

Posible bi-motorización (casi el único del mercado en esta eslora)





**Medline / N-Zo**



## TARIFA PÚBLICO Octubre 2014

	<b>MEDLINE 500 CLUB</b>	<b>PVP sin IVA €</b>	<b>PVP con IVA €</b>
Z14818	Medline 500 CLUB <b>Strong</b> blco/grís	10000	12100
	Medline 500 CLUB Strongan blanco/grís + Suzuki DF 50 A TL		
	Medline 500 CLUB Strongan blanco/grís + Suzuki DF 70 A TL		

**Portes:** En el caso de embarcación sola estos precios deben incrementarse en **557€** para la Península, **770€** para destinos en Baleares y **823€** para destinos en Canarias; y para pack en **650€, 870€** y **980€** respectivamente.(+IVA)

### PRINCIPALES ACCESORIOS OPCIONALES

Z60801	Inflador 12 Volts 800 mb con regulador de presión 450L/min	166	201
Z1423	Inflador eléctrico 12 Volts y 240 mb de presión con regulador	83	100
Z67061	Indicador de presión	16	19
Z61280	Cojines tambucho proa	242	292
Z61253	Extensión solárium proa (sin cojin proa)	329	398
Z61383	Mesa picnic + base	441	533
Z61470	Panel consola dirección en teca	158	191
Z61474	Toma de corriente 12 v	23	28
Z61473	Bomba de achique sin circuito electr.	99	120
Z67338	Circuito eléctrico para bomba de ach.	63	76
Z61256	Kit de ducha con depósito flexbl 50 L	541	654
Z61385	Mástil de esquí (sin luces)	583	705
Z61469	Luces de navegación para mástil esquí	166	201
Z61386	Rollbar	833	1007
Z61460	Funda de Consola	141	170
Z61462	Lona de fondeo sin Rollbar	474	574
Z61549	Bimini ALU tela grís claro ( <b>Nuevo</b> )	1075	1301
Z61465	Puente teca sintetica (Montj Astillero)	1246	1507
Z61491	Puente teca sintetica	1246	1507
Z61430	Pack AUDIO Fusion 205/HP 6"	324	392
Z61266	Puerto opcional iPod/USB	99	120
Z61279	BLUE TOOTH Fusion MS-BT100	42	50
Z61468	Placa refuerzo crujía – Punto de izado	24	29

**Atención:** Los accesorios con montaje en astillero tienen el mismo descuento que las embarcaciones. El pedido de accesorios con montaje en astillero se ha de registrar al mismo tiempo que el pedido de la embarcación.

Remolque recomendado para nuestros packages: Satellite MX091 S/SX con rueda de repuesto :  
Precio para Package Zodiac ~~3173€~~ 2527 € c/IVA + Transporte

## **Características :**

-Eslora exterior/habitable	5,00m/4,06m
-Manga exterior/habitable	2,24m/1,25m
-Peso	333kg
-Número de pasajeros	9
-Potencia máxima	80CV
-Potencia recomendada	50CV
-Potencia mínima	40CV
-Peso máximo motor	115kg
-Diámetro flotador	0,50m
-Compartimentos estancos	5
-Carga máxima autorizada	1232 kg
-Categoría diseño	C
-Eje motor	largo
-Ángulo de carena	25°
-Velocidad máxima*	68 Km/h
-Dimensiones del casco	L                      A                      Al
	4.50m                1.53m                1.43m

## **Temporada 2015 :**

Casco y puente en blanco; flotaor blanco y gris claro; cojines y respaldos en blanco y gris.(Imagen coloristica como el modelo 2014). Supresion del depósito y circuito de carburante. Consola con parabrisas y asa inox en el lado de babor.

## **Puntos fuertes Zodiac :**

Red mundial de distribución  
Carena en V profunda (25°). Puente auto-vaciante.  
Prestaciones (planeo rápido, confort de navegación, excelente comportamiento en todo estado de la mar)  
Flotador extraíble, con gran defensa, en Strongan (soldado)  
= fácil mantenimiento, sustitución e internaje.  
Escalera de baño de serie, con asa de subida a bordo  
Botalón de proa en pvc moldeado con mordaza  
Gran volumen de almacenaje = Espacio y operatividad  
Solárium y mesa caben en el tambucho de proa  
Válvulas encastradas



## TARIFA PÚBLICO Octubre 2014

	<b>MEDLINE 500</b>	<b>PVP sin IVA €</b>	<b>PVP con IVA €</b>
Z14810	Medline 500 <b>Strongan</b> grís bitono	11583	14015
	Medline 500 Strongan grís bitono + Suzuki DF 50 A TL		
	Medline 500 Strongan grís bitono + Suzuki DF 70 A TL		
Z14811	Medline 500 <b>Neo</b> grís bitono	13250	16033
	Medline 500 Neo grís bitono + Suzuki DF 50 A TL		
	Medline 500 Neo grís bitono + Suzuki DF 70 A TL		
<b>Portes:</b> En el caso de embarcación sola estos precios deben incrementarse en <b>557€</b> para la Península, <b>770€</b> para destinos en Baleares y <b>823€</b> para destinos en Canarias; y para pack en <b>650€, 870€</b> y <b>980€</b> respectivamente.(+IVA)			
<b>PRINCIPALES ACCESORIOS OPCIONALES</b>			
Z60801	Inflador 12 Volts 800 mb con regulador de presión 450L/min	166	201
Z1423	Inflador eléctrico 12 Volts y 240 mb de presión con regulador	83	100
Z67061	Indicador de presión	16	19
Z61433	Cojines tambucho proa	296	358
Z61432	Extensión solárium proa (sin cojin proa)	329	398
Z61383	Mesa picnic + base	441	533
Z61470	Panel consola dirección en teca	158	191
Z61474	Toma de corriente 12 v	23	28
Z61473	Bomba de achique sin circuito electr.	99	120
Z67338	Circuito eléctrico para bomba de ach.	63	76
Z61256	Kit de ducha con depósito flexbl 50 L	541	654
Z61385	Mástil de esquí (sin luces)	583	705
Z61469	Luces de navegación para mástil esquí	166	201
Z61386	Rollbar	833	1007
Z61460	Funda de Consola	141	170
Z61462	Lona de fondeo sin Rollbar	474	574
Z61554	Bimini ALU tela beig ( <b>Nuevo</b> )	1075	1301
Z61549	Bimini ALU tela grís claro ( <b>Nuevo</b> )	1075	1301
Z61465	Puente teca sintetica (Montj Astillero)	1246	1507
Z61491	Puente teca sintetica	1246	1507
Z61430	Pack AUDIO Fusion 205/HP 6"	324	392
Z61266	Puerto opcional iPod/USB	99	120
Z61279	BLUE TOOTH Fusion MS-BT100	42	50
Z61468	Placa refuerzo crujía – Punto de izado	24	29

**Atención:** Los accesorios con montaje en astillero tienen el mismo descuento que las embarcaciones. El pedido de accesorios con montaje en astillero se ha de registrar al mismo tiempo que el pedido de la embarcación.

Remolque recomendado para nuestros packages: Satellite MX091 S/SX con rueda de repuesto :  
 Precio para Package Zodiac ~~3473€~~ 2527 € c/IVA + Transporte

**Características :**

-Eslora exterior/habitable	5,00m/4,06m
-Manga exterior/habitable	2,24m/1,25m
-Peso	353kg
-Número de pasajeros	9
-Potencia máxima	80CV
-Potencia recomendada	60CV
-Potencia mínima	40CV
-Peso máximo motor	191kg
-Diámetro flotador	0,50m
-Compartimentos estancos	5
-Carga máxima autorizada	1232 kg
-Categoría diseño	C
-Eje motor	largo
-Ángulo de carena	25°
-Velocidad máxima*	68 Km/h
-Dimensiones del casco	L                      A                      Al
	4.50m              1.53m              1.43m

**Temporada 2015 :**

Carena gris oscuro, puente gris claro , y Flotador en dos tonalidades de gris. Cojines y respaldos en color beig “tabaco”. Pasamanos perimetral al parabrisas

**Puntos fuertes Zodiac :**

Red mundial de distribución  
 Carena en V profunda (25° ). Puente auto-vaciante.  
 Prestaciones (planeo rápido, confort de navegación, excelente comportamiento en todo estado de la mar)  
 Flotador extraíble, con gran defensa, y elección de tejido:  
     - Strongan (soldado)  
     - Neopreno Hypalon 1100 decitex  
 = fácil mantenimiento, sustitución e invernaje.  
 Escalera de baño de serie, con asa de subida a bordo  
 Botalón de proa con roldana y cornamusa  
 Consola con parabrisas y pasamano Inox.  
 Depósito de combustible integrado de 90L + filtro (Gran autonomía)  
 Gran volumen de almacenaje = Espacio y operatividad  
 Solárium y mesa caben en el tambucho de proa  
 Válvulas encastradas





## TARIFA PÚBLICO

### Octubre 2014

	<b>MEDLINE 540</b>	<b>PVP sin IVA €</b>	<b>PVP con IVA €</b>
Z14812	Medline 540 <b>Strongan</b> grís bitono	13667	16537
	Medline 540 Strongan grís bitono + Suzuki DF 70 A TL + Mandos		
	Medline 540 Strongan grís bitono + Suzuki DF 90 A TL + Mandos		
Z14813	Medline 540 <b>Neo</b> grís bitono	15333	18553
	Medline 540 Neo grís bitono + Suzuki DF 70 A TL + Mandos		
	Medline 540 Neo grís bitono + Suzuki DF 90 A TL + Mandos		
<b>Portes:</b> En el caso de embarcación sola estos precios deben incrementarse en <b>557€</b> para la Península, <b>770€</b> para destinos en Baleares y <b>823€</b> para destinos en Canarias; y para pack en <b>650€, 870€</b> y <b>980€</b> respectivamente. (+IVA)			
<b>PRINCIPALES ACCESORIOS OPCIONALES</b>			
Z60801	Inflador 12 Volts 800 mb con regulador de presión 450L/min	166	201
Z1423	Inflador eléctrico 12 Volts y 240 mb de presión con regulador	83	100
Z67061	Indicador de presión	16	19
Z61435	Cojines tambucho proa		
Z61434	Extensión solárium proa (sin cojin proa)		
Z61383	Mesa picnic + base	441	533
Z61470	Panel consola dirección en teca	158	191
Z61474	Toma de corriente 12 v	23	28
Z61473	Bomba de achique sin circuito electr.	99	120
Z61256	Kit de ducha con depósito flexbl 50 L	541	654
Z61385	Mástil de esquí (sin luces)	583	705
Z61469	Luces de navegación para mástil esquí	166	201
Z61386	Rollbar	833	1007
Z61460	Funda de Consola	141	170
Z61463	Lona de fondeo sin Rollbar	508	614
Z61555	Bimini ALU tela beig ( <b>Nuevo</b> )	1075	1301
	Bimini ALU tela grís claro ( <b>Nuevo</b> )	1075	1301
Z61466	Puente teca sintetica (Montj Astillero)	1413	1709
Z61492	Puente teca sintetica	1413	1709
Z61430	Pack AUDIO Fusion 205/HP 6"	324	392
Z61266	Puerto opcional iPod/USB	99	120
Z61279	BLUE TOOTH Fusion MS-BT100	42	50
Z61468	Placa refuerzo crujía – Punto de izado	24	29

**Atención:** Los accesorios con montaje en astillero tienen el mismo descuento que las embarcaciones. El pedido de accesorios con montaje en astillero se ha de registrar al mismo tiempo que el pedido de la embarcación.

Remolque recomendado para nuestros packages: Satellite MX111 S/SX con rueda de repuesto :  
 Precio para Package Zodiac ~~3865-€~~ 3078 € c/IVA + Transporte

**Características :**

-Eslora exterior/habitable	5,40m/4,50m
-Manga exterior/habitable	2,28m/1,25m
-Peso	404kg
-Número de pasajeros	10
-Potencia máxima	100CV
-Potencia recomendada	80CV
-Potencia mínima	60CV
-Peso máximo motor	231 kg
-Diámetro flotador	0,52m
-Compartimentos estancos	5
-Carga máxima autorizada	1288kg
-Categoría diseño	C
-Eje motor	largo
-Ángulo de carena	25°
-Velocidad máxima*	70 Km/h
-Dimensiones del casco	L                      A                      Al
	4.85m                1.54m            1.60m

**Temporada 2015 :**

Carena gris oscuro, puente gris claro , y Flotador en dos tonalidades de gris. Cojines y respaldos en color beige “tabaco”. Pasamanos perimetral al parabrisas.

**Puntos fuertes Zodiac :**

Red mundial de distribución  
 Carena en V profunda (25°). Puente auto-vaciante.  
 Prestaciones (planeo rápido, confort de navegación, excelente comportamiento en todo estado de la mar)  
 Flotador extraíble, con gran defensa, y elección de tejido:  
     - Strongan (soldado)  
     - Neopreno Hypalon 1100 decitex  
 = fácil mantenimiento, sustitución e invernaje.  
 Dos solárium independientes (Proa vs Popa/ Sol y Sombra)  
 Fácil circulación en el puente y hacia plataforma de baño  
 Verdadera plataforma de baño = Playa  
 Escalera de baño de serie, con asa de subida a bordo  
 Botalón de proa con roldana y cornamusa  
 Respaldo abatible que crea un segundo solárium en popa  
 Depósito de combustible integrado de 90L + filtro (= Gran autonomía)  
 Circuito eléctrico montado  
 Gran volumen de almacenaje = Espacio y operatividad  
 Solárium y mesa caben en el tambucho de proa  
 Válvulas encastradas



## TARIFA PÚBLICO Octubre 2014

	<b>MEDLINE 580</b>	<b>PVP sin IVA €</b>	<b>PVP con IVA €</b>
Z14814	Medline 580 Strongan grís bitono	16583	20065
	Medline 580 Strongan grís bitono + Suzuki DF 115 TX + Mandos		
Z14815	Medline 580 Neo grís bitono	18250	22083
	Medline 580 Neo grís bitono + Suzuki DF 115 TX + Mandos		

**Portes:** En el caso de embarcación sola estos precios deben incrementarse en **557€** para la Península, **770€** para destinos en Baleares y **823€** para destinos en Canarias; y para pack en **650€, 870€** y **980€** respectivamente.(+IVA)

### PRINCIPALES ACCESORIOS OPCIONALES

Z60801	Inflador 12 Volts 800 mb con regulador de presión 450L/min	166	201
Z1423	Inflador eléctrico 12 Volts y 240 mb de presión con regulador	83	100
Z67061	Indicador de presión	16	19
Z61437	Cojines tambucho proa	296	358
Z61436	Extensión solárium proa (sin cojin proa)	413	499
Z61383	Mesa picnic + base	441	533
Z61472	Mesa plegable parte posterior Bolster	313	378
	Panel consola dirección en teca		
Z61474	Toma de corriente 12 v	23	28
Z61378	Kit de ducha con depósito rígido 40 L	549	665
Z61385	Mástil de esquí (sin luces)	583	705
Z61469	Luces de navegación para mástil esquí	166	201
Z61386	Rollbar	833	1007
	Funda de Consola		
Z61461	Funda Bolster	141	170
Z61556	Bimini ALU tela beig ( <b>Nuevo</b> )	1158	1402
Z61550	Bimini ALU tela grís claro ( <b>Nuevo</b> )	1158	1402
Z61464	Lona de fondeo sin Rollbar	533	644
Z61419	Puente teca sintetica (Montj Astillero)	1913	2314
Z61418	Puente teca sintetica	1913	2314
Z61430	Pack AUDIO Fusion 205/HP 6"	324	392
Z61266	Puerto opcional iPod/USB (para RA200)	99	120
Z61279	BLUE TOOTH Fusion MS-BT100	42	50
Z61468	Placa refuerzo crujía – Punto de izado	24	29

**Atención:** Los accesorios con montaje en astillero tienen el mismo descuento que las embarcaciones. El pedido de accesorios con montaje en astillero se ha de registraral mismo tiempo que el pedido de la embarcación.

Remolque recomendado para nuestros packages: Satellite MX131 S/SX con rueda de repuesto :  
Precio para Package Zodiac ~~4350€~~ 3463 € c/IVA + Transporte.

**Características :**

-Eslora exterior/habitable	5,80m/4,91m
-Manga exterior/habitable	2,54m/1,44m
-Peso	601 kg
-Número de pasajeros	12
-Potencia máxima	115CV
-Potencia recomendada	115CV
-Potencia mínima	80CV
-Peso máximo motor	244 kg
-Diámetro flotador	0,55m
-Compartimentos estancos	5
-Carga máxima autorizada	1420kg
-Categoría diseño	C
-Eje motor	<b>Extra largo (XL)</b>
-Ángulo de carena	22,5°
-Velocidad máxima*	70 Km/h
-Dimensiones del casco	L                      A                      Al
	5.25m            1.89m            1.60m

**Temporada 2015 :**

Carena gris oscuro, puente gris claro , y Flotador en dos tonalidades de gris. Cojines y respaldos en color beig “tabaco”. Nueva consola. Asa inox en el costado de babor del bolster.

**Puntos fuertes Zodiac :**

Red mundial de distribución  
 Carena en V profunda (22,5°). Puente auto-vaciante.  
 Prestaciones (planeo rápido, confort de navegación, excelente comportamiento en todo estado de la mar)  
 Flotador extraíble, con gran defensa, y elección de tejido:  
     - Strongan (soldado)  
     - Neopreno Hypalon 1100 decitex  
 = fácil mantenimiento, sustitución e invernaaje.  
 Dirección hydraulica = Mas comodidad de pilotaje  
 Bomba de achique de serie. Puente auto-vaciante  
 Nueva escalera de baño de serie, con dos asas de subida a bordo  
 Botalón de proa con roldana y cornamusa  
 Dos solárium independentes (Proa vs Popa/ Sol y Sombra)  
 Respaldo abatible que crea un segundo solárium en popa  
 Facil circulación en el puente y hacia plataforma de baño  
 Verdadera plataforma de baño = Playa  
 Muchas plazas sentadas en el interior del flotador  
 Depósito de combustible integrado de 90L + filtro (Gran autonomía)  
 Gran volumen de almacenaje = Espacio y operatividad  
 Solárium y mesa caben en el tambucho de proa  
 Válvulas encastradas



## TARIFA PÚBLICO Octubre 2014

	<b>MEDLINE 660</b>	<b>PVP sin IVA €</b>	<b>PVP con IVA €</b>
Z14808	Medline 660 Neo gris bitono	23325	28223
	Medline 660 Neo gris bitono + Suzuki DF 140 A TX + Mandos		
	Medline 660 Neo gris bitono + Suzuki DF 150 A TX + Mandos		

**Portes:** En el caso de embarcación sola estos precios deben incrementarse en **557€** para la Península, **770€** para destinos en Baleares y **823€** para destinos en Canarias; y para pack en **650€, 870€** y **980€** respectivamente.(+IVA)

### PRINCIPALES ACCESORIOS OPCIONALES

Z60801	Inflador 12 Volts 800 mb con regulador de presión 450L/min	166	201
Z1423	Inflador eléctrico 12 Volts y 240 mb de presión con regulador	83	100
Z67061	Indicador de presión	16	19
Z61439	Cojines tambucho proa	413	499
Z61438	Extensión solárium proa (sin cojin proa)	413	499
Z61383	Mesa picnic + base	441	533
Z61472	Mesa plegable parte posterior Bolster	313	378
	Panel consola dirección en teca		
Z61474	Toma de corriente 12 v	23	28
Z61378	Kit de ducha con depósito rígido 40 L	549	665
Z61385	Mástil de esquí (sin luces)	583	705
Z61469	Luces de navegación para mástil esquí	166	201
Z61386	Rollbar	833	1007
	Funda de Consola		
	Funda Bolster		
Z61557	Bimini ALU tela beig (NUEVO)	1242	1502
	Lona de fondeo sin Rollbar		
Z61531	Puente teca sintetica (Montj Astillero)	1996	2415
Z61430	Pack AUDIO Fusion 205/HP 6"	324	392
Z61266	Puerto opcional iPod/USB (para RA200)	99	120
Z61279	BLUE TOOTH Fusion MS-BT100	42	50

**Atención:** Los accesorios con montaje en astillero tienen el mismo descuento que las embarcaciones. El pedido de accesorios con montaje en astillero se ha de registraral mismo tiempo que el pedido de la embarcación.

Remolque recomendado para nuestros packages: Satellite MX171 S/SX con rueda de repuesto :  
Precio para Package Zodiac ~~4714€~~ 3753 € c/IVA + Transporte.

**Características :**

-Eslora exterior/habitable	6,60m/5,74m
-Manga exterior/habitable	2,54m/1,39m
-Peso	826 kg
-Número de pasajeros	14
-Potencia máxima	175 CV
-Potencia recomendada	150 CV
-Potencia mínima	115 CV
-Peso máximo motor	282 kg
-Diámetro flotador	0,575m
-Compartimentos estancos	5
-Carga máxima autorizada	1490kg
-Categoría diseño	C
-Eje motor	<b>Extra largo (XL)</b>
-Ángulo de carena	25°
-Velocidad máxima*	77 Km/h
-Dimensiones del casco	L                      A                      Al
	6.00m                1.80m            2.04m

**Temporada 2015 :**

NOVEDAD 2015 -Carena gris oscuro, puente gris claro , y Flotador en dos tonalidades de gris. Cojines y respaldos en color beig “tabaco”.

**Puntos fuertes Zodiac :**

Red mundial de distribución  
 Carena en V profunda (25°). Puente auto-vaciante.  
 Prestaciones (planeo rápido, confort de navegación, excelente comportamiento en todo estado de la mar)  
 Flotador extraíble, con gran defensa, en Neopreno Hypalon 1100 decitex = fácil mantenimiento, sustitución e invierno.  
 Dirección hydraulica = Mas comodidad de pilotaje  
 Bomba de achique de serie. Puente auto-vaciante en carga  
 Nueva escalera de baño de serie, con dos asa de subida a bordo  
 Botalón de proa con roldana y cornamusa  
 Dos solárium independientes (Proa vs Popa/ Sol y Sombra)  
 Respaldo abatible que crea un segundo solárium en popa  
 Facil circulación en el puente y hacia plataforma de baño  
 Verdadera plataforma de baño = Playa  
 Muchas plazas sentadas en el interior del flotador  
 Depósito de combustible integrado de 200L + filtro (Gran autonomía)  
 Gran volumen de almacenaje = Espacio y operatividad  
 Pozo de anclas y tambucho separados  
 Solárium y mesa caben en el tambucho de proa  
 Válvulas encastradas





## TARIFA PÚBLICO Octubre 2014

	<b>MEDLINE 740</b>	<b>PVP sin IVA €</b>	<b>PVP con IVA €</b>
Z14807	Medline 740 Neo grís bitono	31658	38306
	Medline 740 Neo grís bitono + Suzuki DF 250 TX + Mandos		
	Medline 740 Neo grís bitono + Suzuki DF 250 TGX + Mando Electr		
<b>Portes:</b> En el caso de embarcación sola estos precios deben incrementarse en <b>1100€</b> para la Península; y para pack en <b>1300€</b> .(+IVA). Para destinos en Baleares o Canarias hay que solicitar un presupuesto específico de transporte.			
<b>PRINCIPALES ACCESORIOS OPCIONALES</b>			
Z60801	Inflador 12 Volts 800 mb con regulador de presión 450L/min	166	201
Z61387	Inflador 12 Volts turbomax 1000L/min	233	281
Z67061	Indicador de presión	16	19
Z61449	Solarium Proa	825	998
Z61560	Kit ducha + deposito flex 55 Ltrs	580	701
Z61564	Kit ducha + dep flex 55 Lts (Mont Ast)	663	802
Z61448	Kit mesa dinete popa	825	998
Z61385	Mástil de esquí	583	705
Z61149	Roll Bar	2079	2516
Z61561	Cubierta de teca sintética (mont Astill)	2325	2813
	Frigorífico Electrico tipo cajón	958	1160
	Frigorífico Elec. tipo cajón (Mont Ast)	1042	1261
	Funda consola / bolster + dinete		
Z61558	Bimini ALU tela beig (NUEVO)	1408	1704
Z61276	Pack AUDIO Fusion 700/HP 6"	596	721
Z61277	Mando remoto NRX200 (para RA700)	141	171
Z61268	Par Altavoces adicionales Ø 6"/200W	91	110
Z61279	BLUE TOOTH Fusion MS-BT100	42	50
Z61245	Molinete eléctrico (Montaje Astillero)	3325	4023
Z61261	Molinete eléctrico (montj Distr no Incl)	3083	3731

**Atención:** Los accesorios con montaje en astillero tienen el mismo descuento que las embarcaciones. El pedido de accesorios con montaje en astillero se ha de registraral mismo tiempo que el pedido de la embarcación.

Remolque recomendado para nuestros packages: Satellite MX222 S/SX con rueda de repuesto :  
Precio para Package Zodiac ~~6172€~~ 4915 € c/IVA + Transporte

**Características :**

-Eslora exterior/habitable	7,34m/6,16m
-Manga exterior/habitable	2,90m/1,67m
-Peso	1000kg
-Número de pasajeros	16 (categoría C) 6 (categoría B)
-Potencia máxima	250CV
-Potencia recomendada	200CV
-Potencia mínima	175CV
-Peso máximo motor	294kg
-Diámetro flotador	0,60m
-Compartimentos estancos	5
-Carga máxima autorizada	C=1730kg/B=980kg
-Categoría diseño	B / C
-Eje motor	Extra largo (XL)
-Ángulo de carena	22°
-Velocidad máxima*	75 Km/h
-Dimensiones del casco	L                      A                      Al
	6.45m            2.15m            2.20m

**Temporada 2015 :**

NOVEDAD 2015 -Carena gris oscuro, puente gris claro , y Flotador en dos tonalidades de gris. Cojines y respaldos en color beig “tabaco”. Solario popa bajando los respaldos de las dos banquetas del dinete.

**Puntos fuertes Zodiac :**

Red mundial de distribución

Casco en “V” profunda (22°) = Prestaciones (planeo rápido, confort de navegación, excelente comportamiento en todo estado de la mar)

Flotador extraíble con gran defensa, en Neopreno Hypalon 1670 decitex = fácil mantenimiento, sustitución e invierno

Casco auto-vacante

Dos solárium, el de proa opcional (2,40 x 1,45 m) y el de popa de serie (1,80 x 1,25m)

Consola basculante hacia adelante = gran tambucho = facilita entrada en garajes

2 plataformas de baño, la de babor con escalera telescópica

3 amplios tambuchos + compartimento para esquí

Depósito de 300L = gran autonomía

Amplia zona de asientos en popa para 5 pasajeros

Dirección hidráulica

Cubierta auto-vacante

Válvulas encastradas





## TARIFA PÚBLICO Octubre 2014

	<b>MEDLINE 850 NEO</b>	<b>PVP sin IVA €</b>	<b>PVP con IVA €</b>
	Medline 850 Neo grís bitono	49992	60490
	Medline 850 Neo grís bitono + Suzuki DF 300 APXX + Mandos		
	Medline 850 Neo Neo grís bitono +2 Suzuki DF 225 TX & ZX + Mandos		

**Portes:** En el caso de embarcación sola estos precios deben incrementarse en **1100€** para la Península; y para pack en **1300€**.(+IVA). Para destinos en Baleares o Canarias hay que solicitar un presupuesto específico de transporte.

### PRINCIPALES ACCESORIOS OPCIONALES

Z60801	Inflador 12 Volts 800 mb con regulador de presión 450L/min	166	201
Z61387	Inflador 12 Volts turbomax 1000L/min	233	281
Z67061	Indicador de presión	16	19
Z61249	Molinete eléctrico (Montaje Astillero)	3375	4084
Z61262	Molinete eléctrico (Montj Distrib no Incl)	3241	3921
Z61241	Hornillo	208	252
Z61276	Pack AUDIO Fusion 700/HP 6"	596	721
Z61277	Mando remoto NRX200 (para RA700)	141	171
Z61268	Par Altavoces adicionales Ø 6"/200W	91	110
Z61279	BLUE TOOTH Fusion MS-BT100	42	50
	Solarium Proa		
	Solarium de popa		
	Kit ducha (Montaje Astillero)		
	Puente en teca sintetica (Mont Astillr)		
	Mesa de picnic		
	Frigorífico en bolster (Mont Astillero)		
	Funda bolster		
Z61002	Funda consola	242	292
Z61328	Bimini/Parasol	1958	2370

**Atención:** Los accesorios con montaje en astillero tienen el mismo descuento que las embarcaciones. El pedido de accesorios con montaje en astillero se ha de registrar al mismo tiempo que el pedido de la embarcación.

Remolque recomendado para nuestros packages: Satellite MX302 S/SX con rueda de repuesto :  
Precio para Package Zodiac ~~7472€~~ 5949 € c/IVA + Transporte

## MEDLINE 850 NÉO

### Características :

-Eslora exterior/habitable	8,50m/7,45m
-Manga exterior/habitable	3,00m/1,85m
-Peso	1600kg
-Número de pasajeros	15 (categoría C) 8 (categoría B)
-Potencia máxima	350CV / 2 X 225 en bi
-Potencia recomendada	300CV
-Potencia mínima	250CV
-Peso máximo motor	380kg / 2 X 272kg
-Diámetro flotador	0,60m
-Compartimentos estancos	7
-Carga máxima autorizada	C=2130kg/B=1605kg
-Categoría diseño	B / C
-Eje en mono motor	Ultra largo (XXL)
-Eje en bi-motor	Extra largo (XL)
-Ángulo de carena	24°
-Velocidad máxima*	91 Km/h
-Dimensiones del casco	L            A            Al 7.78m      2.26m      2.20m

### Temporada 2015 :

Carena gris oscuro, puente gris claro, y Flotador en dos tonalidades de gris. Cojines y respaldos en color beig “tabaco”. Nuevo bolster con asientos al dinete (tipo N-Zo 700), que permite cuatro banquetas alrededor de la mesa

### Puntos fuertes Zodiac :

Red mundial de distribución

Carena en V profunda (24°) = Prestaciones (planeo rápido, confort de navegación, excelente comportamiento en todo estado de la mar)

Flotador extraíble con gran defensa, en Neopreno Hypalon 1670 decitex = fácil mantenimiento, sustitución e invernaje

Casco auto-vaciante incluso con carga.

Dos solárium, el de proa opcional (2,50m<sup>2</sup>) y el de popa (1,80m<sup>2</sup>)

Gran botalón de proa con roldana y luces de navegación

Dirección hidráulica, mesa en dinete, mástil de esquí,...

Depósito de combustible integrado de 400L + filtro

Escalera de baño telescópica y lateral, fregadero, ...

Gran volumen de almacenaje = Espacio y operatividad

Válvulas encastradas



## TARIFA PÚBLICO Octubre 2014

	<b>N-Zo 600</b>	<b>PVP sin IVA €</b>	<b>PVP con IVA €</b>
Z14391	N-Zo 600 Neo blanco/beige atlas	27833	33678
Z14150	N-Zo 600 Neo blanco/grís	27833	33678
	N-Zo 600 Neo + Suzuki DF 140 A TX + Mandos		
	N-Zo 600 Neo + Suzuki DF 150 TX + Mandos		
	N-Zo 600 Neo + Suzuki DF 150 TGX + Mandos		
<b>Portes:</b> En el caso de embarcación sola estos precios deben incrementarse en <b>557€</b> para la Península, <b>770€</b> para destinos en Baleares y <b>823€</b> para destinos en Canarias; y para pack en <b>650€, 870€ y 980€</b> respectivamente.(+IVA)			
<b>PRINCIPALES ACCESORIOS OPCIONALES</b>			
Z60801	Inflador 12 Volts 800 mb con regulador de presión 450L/min	166	201
Z61387	Inflador 12 Volts turbomax 1000L/min	233	281
Z67061	Indicador de presión	16	19
Z61487	Molinete Electr. (Montaje Asrillero)	2075	2511
Z61269	Molinete Electr. (Mtj Distr no Incl))	2075	2511
Z61484	Kit ducha + Deposito 40 L + Freg (Montaje Astillero)	829	1003
Z61270	Kit ducha + Deposito 40 L + Freg (Montaje Dsitribuidor no incluido)	829	1003
Z61563	Solárium proa "Reverse & Sun" (Montaje Astillero)	792	958
Z61553	Solárium proa "Reverse & Sun" (Montaje Distribuidor no incluido)	792	958
Z61485	Cubierta de teca sintética (Mont Ast)	2075	2511
Z61488	Nevera electrica 28L / 12 v	133	160
Z61358	Kit Hornillo de gas	129	156
Z61276	Pack AUDIO Fusion 700/HP 6"	596	721
Z61277	Mando remoto NRX200 (para RA700)	141	171
Z61268	Par Altavoces adicionales Ø 6"/200W	91	110
Z61279	BLUE TOOTH Fusion MS-BT100	42	50
Z61259	Funda Consola	192	232
Z61260	Funda Bolster	192	232
	Bimini/Parasol/ Sumbrella grís / Inox	1742	2107

**Atención:** Los accesorios con montaje en astillero tienen el mismo descuento que las embarcaciones. El pedido de accesorios con montaje en astillero se ha de registrar al mismo tiempo que el pedido de la embarcación.

Remolque recomendado para nuestros packages: Satellite MX151 S/SX con rueda de repuesto :  
 Precio para Package Zodiac ~~4536€~~ 3612 € c/IVA + Transporte

**Características :**

-Eslora exterior/habitable	5,99m/5,03m
-Manga exterior/habitable	2,54m/1,30m
-Peso	930kg
-Número de pasajeros	12
-Potencia máxima	150CV
-Potencia recomendada	150CV
-Potencia mínima	140CV
-Peso máximo motor	234kg
-Diámetro flotador	0,60m
-Compartimentos estancos	6
-Carga máxima autorizada	1262kg
-Categoría diseño	C
-Eje motor	Extra largo (XL)
-Ángulo de carena	22°
-Velocidad máxima*	70 Km/h
-Dimensiones del casco	L                      A                      Al
	5.75m                1.81m            2.07m

**Temporada 2015 :**

Elección flotador blanco/grís como alternativa

**Puntos fuertes Zodiac :**

Red mundial de distribución

Carena en V profunda (22°) = Prestaciones (planeo rápido, confort de navegación, excelente comportamiento en todo estado de la mar)

Flotador (en dos partes) extraíble con gran defensa, en Neopreno Hypalon 1670 decitex = fácil traslados en carretera, mantenimiento, sustitución e invernaaje

Puente auto-vaciante

Circulación en el puente muy fluida y fácil acceso a popa

Bordas altas = Mayor seguridad

Coackpit trasero con asientos laterales

Gran equipo de serie: Dirección hidráulica, Luces de navegación, bomba de achique, ...

Gran botalón de proa con roldana y luces de navegación

Mástil inox con anilla de esquí

Dos plataformas de baño en popa y escalera baño telescópica

Bolster con toma de 12 v y mesita plegable

Cuatro cornamusas de amarre, soporte para vasos, ...

Depósito de combustible integrado de 130L + filtro

Gran volumen de almacenaje = Espacio y operatividad

Válvulas encastradas



## TARIFA PÚBLICO Octubre 2014

	<b>N-Zo 680</b>	<b>PVP sin IVA €</b>	<b>PVP con IVA €</b>
Z14392	N-Zo 680 Neo blanco/beige atlas	33250	40233
Z14151	N-Zo 680 Neo blanco/grís	33250	40233
	N-Zo 680 Neo + Suzuki DF 175 TX + Mandos		
	N-Zo 680 Neo + Suzuki DF 200 TX + Mandos		
<b>Portes:</b> En el caso de embarcación sola estos precios deben incrementarse en <b>1100€</b> para la Península; y para pack en <b>1300€</b> .(+IVA). Para destinos en Baleares o Canarias hay que solicitar un presupuesto específico de transporte.			
<b>PRINCIPALES ACCESORIOS OPCIONALES</b>			
Z60801	Inflador 12 Volts 800 mb con regulador de presión 450L/min	166	201
Z61387	Inflador 12 Volts turbomax 1000L/min	233	281
Z67061	Indicador de presión	16	19
Z61487	Molinete Electr. (Montaje Asrillero)	2075	2511
Z61269	Molinete Electr. (Mtj Distr no Incl)	2075	2511
Z61484	Kit ducha + Deposito 40 L + Freg (Montaje Astillero)	829	1003
Z61270	Kit ducha + Deposito 40 L + Freg (Montaje Dsitribuidor no incluido)	829	1003
Z61563	Solárium proa "Reverse & Sun" (Montaje Astillero)	792	958
Z61553	Solárium proa "Reverse & Sun" (Montaje Distribuidor no incluido)	792	958
Z61486	Cubierta de teca sintética (Mont Ast)	2658	3217
Z61488	Nevera electrica 28L / 12 v	133	160
Z61358	Kit Hornillo de gas	129	156
Z61383	Mesa dinete de popa	441	533
Z61276	Pack AUDIO Fusion 700/HP 6"	596	721
Z61277	Mando remoto NRX200 (para RA700)	141	171
Z61268	Par Altavoces adicionales Ø 6"/200W	91	110
Z61279	BLUE TOOTH Fusion MS-BT100	42	50
Z61259	Funda Consola	192	232
Z61260	Funda Bolster	192	232
Z61551	Bimini/Parasol/ Sumbrella grís / Inox	1742	2107

**Atención:** Los accesorios con montaje en astillero tienen el mismo descuento que las embarcaciones. El pedido de accesorios con montaje en astillero se ha de registrar al mismo tiempo que el pedido de la embarcación.

Remolque recomendado para nuestros packages: Satellite MX222 S/SX con rueda de repuesto :  
 Precio para Package Zodiac ~~6172€~~ 4915 € c/IVA + Transporte

**Características :**

-Eslora exterior/habitable	6,80m/5,82m
-Manga exterior/habitable	2,54m/1,30m
-Peso	1080kg
-Número de pasajeros	14
-Potencia máxima	200CV
-Potencia recomendada	175CV
-Potencia mínima	150CV
-Peso máximo motor	300kg
-Diámetro flotador	0,60m
-Compartimentos estancos	6
-Carga máxima autorizada	1480kg
-Categoría diseño	C
-Eje motor	Extra largo (XL)
-Ángulo de carena	22°
-Velocidad máxima*	70 Km/h
-Dimensiones del casco	L                      A                      Al
	6.52m                1.80m            2.03m

**Temporada 2015 :**

Elección flotador blanco/grís como alternativa

**Puntos fuertes Zodiac :**

Red mundial de distribución

Carena en V profunda (22°) = Prestaciones (planeo rápido, confort de navegación, excelente comportamiento en todo estado de la mar)

Flotador (en dos partes) extraíble con gran defensa, en Neopreno Hypalon 1670 decitex = fácil traslados en carretera, mantenimiento, sustitución e invernaje

Puente auto-vaciante

Circulación en el puente muy fluida y fácil acceso a popa

Bordas altas = Mayor seguridad

Coackpit trasero con asientos laterales

Gran equipo de serie: Dirección hidráulica, Luces de navegación, bomba de achique, luz cortesía cubierta, ...

Gran botalón de proa con roldana y luces de navegación

Mástil inox con anilla de esquí

Dos plataformas de baño en popa y escalera baño telescópica

Bolster con toma de 12 v y mesita plegable

Cuatro cornamusas de amarre, soporte para vasos, ...

Depósito de combustible integrado de 240L + filtro

Gran volumen de almacenaje = Espacio y operatividad

Válvulas encastradas





## TARIFA PÚBLICO

### Octubre 2014

	<b>N-Zo 760</b>	<b>PVP sin IVA €</b>	<b>PVP con IVA €</b>
Z14396	N-Zo 760 Neo blanco/beige atlas	41250	49913
Z14153	N-Zo 760 Neo blanco/grís	41250	49913
	N-Zo 760 Neo + Suzuki DF 250 TXX + Mandos		
	N-Zo 760 Neo + Suzuki DF 300 APXX + Mandos		
	N-Zo 760 Neo + 2 Suzuki DF 150 TGX & ZGX + Mandos		
<b>Portes:</b> En el caso de embarcación sola estos precios deben incrementarse en <b>1100€</b> para la Península; y para pack en <b>1300€</b> .(+IVA). Para destinos en Baleares o Canarias hay que solicitar un presupuesto específico de transporte.			
<b>PRINCIPALES ACCESORIOS OPCIONALES</b>			
Z60801	Inflador 12 Volts 800 mb con regulador de presión 450L/min	166	201
Z61387	Inflador 12 Volts turbomax 1000L/min	233	281
Z67061	Indicador de presión	16	19
Z61487	Molinete Electr. (Montaje Asrillero)	2075	2511
Z61269	Molinete Electr. (Mtj Distr no Incl)	2075	2511
Z61517	Kit ducha + Deposito 80 L + Freg (Montaje Astillero)	875	1059
Z61478	Kit ducha + Deposito 80 L + Freg (Montaje Dsitribuidor no incluido)	875	1059
Z61515	Solárium proa "Reverse & Sun" (Montaje Astillero)	829	1003
Z61514	Solárium proa "Reverse & Sun" (Montaje Distribuidor no incluido)	829	1003
Z61516	Solárium popa	958	1160
Z61521	Cubierta de teca sintética (Mont Ast)	3325	4023
Z61520	Cubierta de teca sintética (Mont Distribuidor no incluido)	3325	4023
Z61519	Kit nevera (Montaje Astillero)	1496	1810
Z61518	Kit nevera (Montaje Distrib no incl)	1496	1810
Z61358	Kit Hornillo de gas	129	156
Z61383	Mesa dinete de popa	441	533
Z61276	Pack AUDIO Fusion 700/HP 6"	596	721
Z61277	Mando remoto NRX200 (para RA700)	141	171
Z61268	Par Altavoces adicionales Ø 6"/200W	91	110
Z61279	BLUE TOOTH Fusion MS-BT100	42	50
Z61522	Funda Consola	313	378
Z61523	Funda Bolster	258	312
Z61524	Funda respaldo banqueta trasera	199	241
Z61552	Bimini/Parasol/ Sumbrella grís / Inox	2408	2914
Z61290	WC quimico con fijación	180	218
Z61445	Kit bi-motorización N-Zo 760	483	585

**Atención:** Los accesorios con montaje en astillero tienen el mismo descuento que las embarcaciones. El pedido de accesorios con montaje en astillero se ha de registrar al mismo tiempo que el pedido de la embarcación.

Remolque recomendado para nuestros packages: Satellite MX282 S/SX con rueda de repuesto :  
 Precio para Package Zodiac ~~6827€~~ 5435 € c/IVA + Transporte

**Características :**

-Eslora exterior/habitable	7,60m/6,38m
-Manga exterior/habitable	3,04m/1,70m
-Peso	1530kg
-Número de pasajeros	18 (Cat C)/ 7 (Cat B)
-Potencia máxima	300CV/2x150 CV en bi
-Potencia recomendada	250CV
-Potencia mínima	200CV
-Peso máximo motor	393kg / 2x234kg
-Diámetro flotador	0,65m
-Compartimentos estancos	6
-Carga máxima autorizada	C=2080kg/B=1250kg
-Categoría diseño	B/C
-Eje en mono motor	Ultra Largo (XXL)
- Eje en bi-motor	Extra largo (XL)
-Ángulo de carena	22°
-Velocidad máxima*	80 Km/h*
-Dimensiones del casco	L                      A                      Al
	7.05m                2.47m                2.23m

**Temporada 2015 :**

Elección flotador blanco/grís como alternativa

**Puntos fuertes Zodiac :**

Red mundial de distribución

Carena en V profunda (22°) = Prestaciones (planeo rápido, confort de navegación, excelente comportamiento en todo estado de la mar)

Flotador (en dos partes) extraíble con gran defensa, en Neopreno Hypalon 1670 decitex = fácil traslados en carretera, mantenimiento, sustitución e invernaje

Puente auto-vaciante

Interior consola= vestuario / puede acoger WC químico

Circulación en el puente muy fluida y fácil acceso a popa

Bordas altas = Mayor seguridad

Coackpit trasero con asientos laterales

Gran equipo de serie: Dirección hidráulica, Luces de navegación, bomba de achique, luz cortesía cubierta ...

Gran botalón de proa con roldana y luces de navegación

Mástil inox con anilla de esquí

Dos plataformas de baño en popa y escalera baño telescópica tipo buzo.

Dos solárium en opción: el de proa de 2,17m<sup>2</sup> y el de popa opcional de 1,93 m<sup>2</sup>

Bolster con toma de 12 v

Cuatro cornamusas de amarre, soporte para vasos, ...

Depósito de combustible integrado de 300L + filtro

Gran volumen de almacenaje = Espacio y operatividad

Válvulas encastradas





## TARIFA PÚBLICO

### Octubre 2014

	<b>N-Zo 700 CABIN</b>	<b>PVP sin IVA €</b>	<b>PVP con IVA €</b>
Z14395	N-Zo 700 Cabin Neo Blco/Beig Atlas	49917	60400
Z14152	N-Zo 700 Cabin Neo Blco/grís	49917	60400
	N-Zo 700 Cabin + Suzuki DF 250 TXX + Mandos		
	N-Zo 700 Cabin + Suzuki DF 300 APXX + Mandos		
	N-Zo 700 Cabin + 2 Suzuki DF 150 TGX & ZGX + Mandos		
<b>Portes:</b> En el caso de embarcación sola estos precios deben incrementarse en <b>1100€</b> para la Península; y para pack en <b>1300€</b> .(+IVA). Para destinos en Baleares o Canarias hay que solicitar un presupuesto específico de transporte.			

<b>ACCESORIOS DE SERIE</b>	<b>N-Zo 700 Cabin</b>
Solárium popa 2,41 m <sup>2</sup> (con mesa y esquinera plegable)	X
Solárium proa 2.56 m <sup>2</sup>	X
Respaldo asientos cockpit	X
Molinete eléctrico y mando	X
Kit ducha con depósito de agua dulce de 77L	X
Peldaños de madera acceso a cabina	X
Cojines banquetas cabina	X
WC Marino eléctrico + Depósito de aguas negras 43L	X

## N-ZO 700 CABIN

ACCESORIOS OPCIONALES			
Z61387	Inflador 12 Volts turbomax 1000L/min	233	281
Z67061	Indicador de presión	16	19
Z61358	Kit Hornillo de gas	129	156
Z61357	Kit nevera (Montj Distrib no incluido)	1496	1810
Z61355	<i>Kit nevera (Montaje en Astillero)</i>	1496	1810
Z61350	Mástil de esquí (Mont Dist no incluido)	874	1058
Z61356	<i>Mástil de esquí (Montaje en Astillero)</i>	874	1058
Z61546	<i>Mástil de esquí 300cv (mont Dist no incluido)</i>	1325	1603
Z61534	<i>Mástil de esquí 300cv (mont Astillr)</i>	1325	1603
Z61345	Cubierta de teca sintética (Montaje Distr no Incluido)	1575	1906
Z61354	<i>Cubierta de teca sintética (Montaje en Astillero)</i>	1575	1906
Z61533	<i>Cubierta de teca sintética juntas grises (Montaje en Astillero)</i>	2908	3519
Z61276	Pack AUDIO Fusion 700/HP 6"	596	721
Z61277	Mando remoto NRX200 (para RA700)	141	171
Z61268	Par Altavoces adicionales Ø 6"/200W	91	110
Z61279	BLUE TOOTH Fusion MS-BT100	42	50
Z61453	Mesa + cojín cabina	708	857
Z61537	Funda dinete popa Sumbrella « plata »	249	302
Z61360	Funda bolster Sumbrella « dune »	208	252
Z61536	Funda bolster Sumbrella « plata »	249	302
Z61535	Funda consola Sumbrella « plata »	133	160
Z61532	Bimini/Parasol Sumbrella « plata »	1908	2309

**Atención:** Los accesorios con montaje en astillero tienen el mismo descuento que las embarcaciones. El pedido de accesorios con montaje en astillero se ha de registrar al mismo tiempo que el pedido de la embarcación.

Remolque recomendado para nuestros packages: Satellite MX282 S/SX con rueda de repuesto : Precio para Package Zodiac ~~6827 €~~ 5435 € c/IVA + Transporte

## N-ZO 700 CABIN

### Características :

-Eslora exterior/habitable	6,99m/6,37m
-Manga exterior/habitable	3,21m/2,40m
-Peso	1489kg
-Número de pasajeros	12 (categoría C) 7 (Categoría B)
-Potencia máxima	300 CV / 2 X 150 en bi
-Potencia recomendada	250CV
-Potencia mínima	200CV
-Peso máximo motor	373 kg / 2 X 234kg
-Diámetro flotador	0,65m
-Compartimentos estancos	6
-Carga máxima autorizada	C=2036kg/B=1661kg
-Categoría diseño	B / C
-Eje en mono motor	Ultra largo (XXL)
-Eje en bi-motor	Extra Largo (XL)
-Ángulo de carena	22,5°
-Velocidad máxima*	83 Km/h
-Dimensiones del casco	L                      A                      Al
	6.95m                2.40m                2.19m
-Dimensiones máx. cabina	L                      A                      Al
	2.50m                2.20m                1.50m

### Temporada 2015 :

Elección flotador blanco/grís como alternativa

### Puntos fuertes Zodiac

Red mundial de distribución  
Cabina con cama para 2 personas (opción)  
WC marino utilizando agua de mar  
Confort en navegación gracias a su carena en V profunda (22,5°)  
Flotadores de Neopreno Hypalon 1670 decitex extraíbles en dos partes = fácil mantenimiento, sustitución e invernaje  
Depósito carburante 310L / aguas negras 43L / agua dulce 77L  
Dirección hidráulica. Luces de Navegación. Iluminación puente por led.  
2 bombas de achique automáticas  
3 tambuchos de almacenaje capacidad de 600L  
Solárium en proa (2,50m<sup>2</sup>) y en popa (2,36m<sup>2</sup>)  
Mesa de picnic en popa 5 asientos  
Tapicería de la cabina en dos tonalidades  
Válvulas encastradas Easy Push



**Balsas / Defensas**



# TARIFA DE PRECIOS 2015 -A

## BALSAS HOMOLOGACIÓN DGMM

Válida desde el 10 de Noviembre 2014

La presente lista de precios anula las anteriores. Todos los precios indicados están sujetos a cambio sin previo aviso. Los portes no están incluidos en el precio. Ver pie de página.

CÓDIGO	MODELO	P.O.P. sin IVA	
<b>BD - ISO 9650 - Homologación DGMM</b>			
Z20284	BD - ISO 9650 DGMM 4P SACO	1.397 €	*
Z20280	BD - ISO 9650 DGMM 4P CONTAINER	1.446 €	*
Z20285	BD - ISO 9650 DGMM 6P SACO	1.533 €	*
Z20281	BD - ISO 9650 DGMM 6P CONTAINER	1.591 €	*
Z20286	BD - ISO 9650 DGMM 8P SACO	1.645 €	*
Z20282	BD - ISO 9650 DGMM 8P CONTAINER	1.727 €	*
Z20287	BD - ISO 9650 DGMM 10P SACO	1.727 €	*
Z20283	BD - ISO 9650 DGMM 10P CONTAINER	1.810 €	*
<b>SOPORTE BALSA</b>			
Z62131	SOPORTE BALSA UNIVERSAL	207,50 €	°
<b>DEFENSAS INFLABLES</b>			
Z61800/3	ZODIAC PEQUEÑA BL/AZ (75 cms x 28 cms de diam.)	90,83 €	°
Z61801/4	ZODIAC MEDIANA BL/AZ (95 cms x 32 cms de diam.)	107,50 €	°
Z61802/5	ZODIAC GRANDE BL/AZ (111,5 cms x 42 cms de diam.)	115,83 €	°

° Ver precio de portes de Accesorios y repuestos

\*Estos precios deben incrementarse en 35€ para la Península y 55 € para las Islas Baleares y Canarias



## Flotadores « system Pro »

Para determinar el flotador de recambio que puede equipar a su Zodiac, nos sera necesario el Modelo y la Serie que estan indicadas en la placa de constructor (NO el numero del casco que empieza por las letras XDC o AVB)

Ejemplo : Cadet FR 310 → FRZ11405

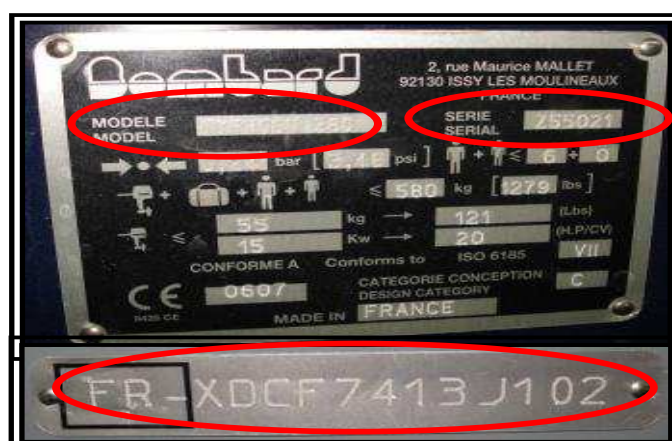
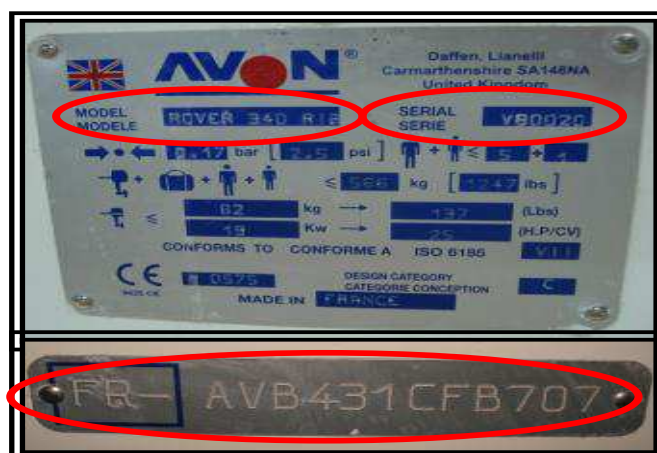

**FLOTTADORES EXTRAIBLES « System Pro »**  
**Tarifa sin gastos de transporte (55 € Península y 80 € Islas B. y C.)**

COD.	DESCRIPCIÓN	Color	TYPE/SERIE	TARIFA P.O.P s/IVA €	TARIFA POP con IVA
Z6857	Pro system 420	Rojo	2067/2068/2060	1991,67	2410,00
Z6858	Pro system 470	Rojo	4028/4020	2291,67	2773,00
Z6859	Pro system 530	Rojo	4089/4080	2491,67	3015,00
Z1980	Pro II 420 / NON STOP	Rojo	2065/2069/14210	1991,67	2410,00
Z1990	Pro II 470 / NON STOP	Rojo	4015/4039/14211	2291,67	2773,00
Z1991	Pro II 500	Rojo	4025/4049/14212	2408,33	2914,00
Z1992	Pro II 550	Rojo	4085	2625,00	3176,00
Z16055	Pro 7 man pvc 2009	Gris	14232	2158,33	2612,00
Z16054	Pro 7 man pvc 2009	Rojo	14231	2158,33	2612,00
Z16120	Pro 420 pvc 2012	Negro	14423	2075,00	2511,00
Z16121	Pro 420 pvc 2012	Rojo	14422	2075,00	2511,00
Z16122	Pro 420 néo 2012	Gris	14424 / 14425	3241,67	3922,00
Z16123	Pro 9 man/Pro 500 Class pvc	Negro	todas	2491,67	3015,00
Z16124	Pro 9 man/Pro 500 Class pvc	Rojo	todas	2491,67	3015,00
Z16125	Pro 9 man/Pro 500 Class neo	Gris	todas	3908,33	4729,00
Z16126	Pro 500 Racing neo	Negro/Gris	todas	3991,67	4830,00
Z16127	Pro 500 Touring pvc	Azul/Gris	todas	2575,00	3116,00
Z16128	Pro 500 Touring pvc	Negro/Gris	todas		
Z16129	Pro 12 man/Pro 550 Class pvc	Negro	todas	2741,67	3317,00
Z16130	Pro 12 man/Pro 550 Class pvc	Rojo	todas		
Z16131	Pro 12 man/Pro 550 Class neo	Gris	todas	4491,67	5435,00
Z16132	Pro 12 man/Pro 550 Racing neo	Negro/Gris	todas	4575,00	5536,00
Z16133	Pro 12 man/Pro 550 Touring pvc	Azul/Gris	todas	2825,00	3418,00
Z16134	Pro 12 man/Pro 550 Touring pvc	Negro/Gris	todas		
Z16090	Pro 12 man/Pro 550 neo	Azul	todas	2875,00	3479,00
Z16009	Pro 16 man/Pro II 600 pvc	Gris	todas	3158,33	3822,00
Z16150	Pro 15 Man/Pro 650 neo	Gris	todas	5825,00	7048,00
Z16151	Pro 15 Man/Pro 650 neo	Rojo	todas		
Z16152	Pro 750 neo	Gris	todas	6991,67	8460,00
Z16153	Pro 750 neo	Rojo	todas		
Z16080	Pro 20 man/pro 850 Neo	Gris	todas	8250,00	9983,00
Z16081	Pro 20 man/pro 850 Neo	Rojo	todas	8250,00	9983,00
Z16071	Pro Open 550 pvc	Gris	todas	2916,67	3529,00
Z16165	Pro Open 550 2013 pvc	Gris/Gris Cl	todas/c botalon	3741,67	4527,00
Z16166	Pro Open 550 2013 neo	Gris/Gris Cl	todas/c botalon	5158,33	6242,00
Z16073	Pro Open 650 neo	Gris	todas	5825,00	7048,00
Z16137	Pro Open 650 néo	Gris/Gris Cl	todas/c botalon	5825,00	7048,00
Z16082	Pro Open 850 néo		todas	8250,00	9983,00
V82001	Avon Adventure 410	AZUL	todas	2416,67	2924,00
V82003	Avon Adventure 470	AZUL	todas	3250,00	3933,00





**FLOTTADORES EXTRAIBLES « System Pro »**  
**Tarifa sin gastos de transporte (55 € Península y 80 € Islas B. y C.)**

COD.	DESCRIPCIÓN	Color	TYPE/SERIE	TARIFA P.O.P s/IVA €	TARIFA POP con IVA
Z1945	Medline 1/Medline Club		9048/9049/0674/ 14330/14336/14334	2741,67	3317,00
Z16098	Medline 500 pvc 2010 / SUNDREAM	Gris / Blanco	14346/14350/14365 14347	2491,67	3015,00
Z16034	Medline II compact	Gris	14335/14345/14352	3741,67	4527,00
Z16099	Medline 550 pvc	Gris/Blanco	14361/14348	3325,00	4023,00
Z16100	Medline 550 néo 2010		14349	5625,00	6806,00
Z16091	Medline II neo	Gris / Blanco	todas	6075,00	7351,00
Z16118	Medline 650 Neo 2010	Beig / Blanco	todas/ botalon c/luces nav	6208,33	7512,00
Z16111	Medline III néo	Gris / Blanco	14332/14344/14354	8325,00	10073,00
Z16200	Medline 500 >13 pvc	Gris/Blanco	todas	2875,00	3479,00
Z16201	Medline 500 >13 neo	Gris/Blanco	todas	4325,00	5233,00
Z16202	Medline 540 >13 pvc	Gris/Blanco	todas	3291,67	3983,00
Z16203	Medline 540 >13 neo	Gris/Blanco	todas	4741,67	5737,00
Z16204	Medline 580 >13 pvc	Gris/Blanco	todas	3750,00	4538,00
Z16205	Medline 580 >13 neo	Gris/Blanco	todas	5158,33	6242,00
Z16159	Medline iV / Medline 850 neo		todas	8541,67	10335,00
Z16227	Medline 500 CLUB >15 pvc	Gris/Blanco	14818	2875,00	3479,00
Z16225	Medline 500 >15 pvc	Gris/Blanco	todas	2875,00	3479,00
Z16226	Medline 500 >15 neo	Gris/Blanco	todas	4325,00	5233,00
Z16221	Medline 540 >15 pvc	Gris/Blanco	todas	3291,67	3983,00
Z16222	Medline 540 >15 neo	Gris/Blanco	todas	4741,67	5737,00
Z16223	Medline 580 >15 pvc	Gris/Blanco	todas	3750,00	4538,00
Z16224	Medline 580 >15 neo	Gris/Blanco	todas	5158,33	6242,00
Z16218	N-Zo 600 neo (juego)	Bco/Beig	todas	6075,00	7351,00
Z16219	N-Zo 680 neo (juego)	Bco/Beig	todas	6908,33	8359,00
Z16220	N-Zo 760 neo (juego)	Bco/Beig	todas	7908,33	9569,00
Z16077	N-Zo 700 neo	Bleu M / Bco	todas	8075,00	9771,00
Z16078		Gris Gr / Bco			
Z16079		Baig Atl / Bco			
Z1916	Star 400/Zoom 400 SR Eje Corto	GRIS	15104	1741,67	2107,00
Z16101	Cadet 400 RIB /Z00m 400 SR Eje/L	BLANCO	15107 / 11376	1650,00	1997,00
Z16115CM	Cadet 400 RIB /Z00m 400 SR Eje/L	GRIS		1650,00	1997,00
Z16170	Cadet 390 RIB neo	Bco/Gris		3125,00	3781,00



**FLOTTADORES EXTRAIBLES « System Pro »**  
**Tarifa sin gastos de transporte (55 € Peninsula y 80 € Islas B. y C.)**

CODIGO	DESCRIPCIÓN	TYPE/SERIE	PVP sin IVA €	PVP con IVA €
Z1893	YL 380 R	1757	1658,33	2007
Z1895	YL 340 DL PVC	1877/2109/0682/ 11330	1541,17	1865
Z16206	YL 340 DL BLC/GR NEO 2013	11380	2708,33	3277
Z16207	YL 340 DL BLC/CARMEL NEO 2013	11381		
Z16208	YL 340 DL BLC/BLEU NEO 2013	11382		
Z1896	YL 380 DL BLC/GR PVC	0683/2117/2219/ 11331	1662,50	2012
Z16093	YL 380 DL BLC/GR PVC	11349/11352/ 11370	1658,33	2007
Z16026	YL 380 DL NEO 2010 Blco Trop	11370	2491,67	3015
Z16209	YL 380 DL BLC/GR NEO 2013	11383	2875,00	3479
Z16210	YL 380 DL BLC/CARMEL NEO 2013	11384		
Z16211	YL 380 DL BLC/BLEU NEO 2013	11385		
Z1969	YL 420 DL BLANC PVC	2827	1991,67	2410
Z1623	YL 420 DL BLANC PVC	2828/2829/0684/ 11332/34		
Z16094	YL 420 DL BLC/GR NEO 2012	11340/11350/ 11371	1741,67	2107
Z16212	YL 420 DL BLC/GR NEO 2013	11386	3208,33	3882
Z16213	YL 420 DL BLC/CARML NEO 2013	11387		
Z16214	YL 420 DL BLC/BLEU NEO 2013	11388		
Z16095	YL 470 DL BLC/GR PVC	11360/11361/ 11362	2325,00	2813
Z16215	YL 470 DL BLC/GR NEO 2013	11389	4125,00	4991
Z16216	YL 470 DL BLC/CARMEL NEO 2013	11390		
Z16217	YL 470 DL BLC/BLEU NEO 2013	11391		
Z16030	YL 480 DL NEO Blco Tropical	TODAS	4408,33	5334
Z16031	YL 530 DL NEO	TODAS	4750,00	5748
Z16096	PROJET 350 TC4 PVC	2048/2049/14100 /14104	1991,67	2410
Z1932	PROJET 420/50 CV PVC	2053	1991,67	2410
Z16000	PROJET 420/80 CV PVC	14101	1991,67	2410
Z16097	PROJET 420 TC4 PVC	14105	2241,67	2712
V82009	AVON SEASPORT JET 380 BLANC/GRIS 2012	V80506	3750,00	4538
V82010	AVON SEASPORT JET 380 BLANC/CARAMEL 2012	V80507		
V82011	AVON SEASPORT JET 380 BLANC/BLEU 2012	V80508		
V82012	AVON SEASPORT JET 430 BLANC/GRIS 2012	0502/V80372/V805	4375,00	5294
V82013	AVON SEASPORT JET 430 BLANC/CARAMEL 2012	V80510		
V82014	AVON SEASPORT JET 430 BLANC/BLEU 2012	V80511		
Z1971	Yachtline 500	4045/4055	2291,67	2773,00
Z1973	Yachtline 600	4063/4065/4069	2741,67	3317,00