



**Ultra-Kill™**



# Home Insect Killer

Insecticida para uso en el hogar

**KILLS ON CONTACT!**

¡Mata al contacto!

- ▶ **NON-STAINING • LEAVES NO ODOR • READY-TO-USE**
- ▶ **KILLS ANTS\*\*, FLEAS, ROACHES, SPIDERS, SILVERFISH, CRICKETS & other listed insects**
- ▶ **USE INDOORS AND OUTDOORS**

**EN ESPACIOS EXTERIORES**

**Hormigas\*, grillos, pulgas y tijeretas:** Para el tratamiento de infestaciones de estos insectos en zonas donde haya malezas o arbustos que no sean superficies cultivadas, rocíe a fondo las zonas infestadas. Cuando el tratamiento sea para controlar pulgas, preste especial atención a las zonas frecuentadas por las mascotas. Para las hormigas, moje completamente los hormigueros y caminos.

\*Argentinias, australes, de campo, "Allegheny Mound," carpinteras de la Florida, carpinteras negras, de los campos de maíz, de la miel, del pavimento, molestas

**ALMACENAMIENTO Y ELIMINACIÓN**

**Almacenamiento:** Guarde en un lugar fresco y seco, lejos del calor o del fuego.

**Eliminación:** Si está vacío: No vuelva a utilizar el envase. Tirelo en la basura u ofrézcalo para reciclar, si existe esa opción. Si está parcialmente vacío: Llame a su servicio de eliminación de desechos más cercano para obtener instrucciones de eliminación. Nunca tire el producto restante por ningún drenaje interno ni externo.

**PRECAUCIONES**

**Riesgos para los seres humanos y los animales domésticos**

**PRECAUCIÓN.** Nocivo si se absorbe por la piel. Evite el contacto con la piel, los ojos o la ropa. Lávese bien las manos con agua y jabón después de manipularlo y antes de comer, beber, masticar chicle o usar tabaco. Quítese la ropa contaminada y lávela antes de volverla a usar.

**PRIMEROS AUXILIOS**

**Si entra en contacto con la piel o la ropa:** Quítese la ropa contaminada. Lave inmediatamente la piel con abundante agua durante 15-20 minutos. Llame a un centro de control de envenenamientos o a un médico para recibir instrucciones de tratamiento.

Cuando llame a un centro de control de envenenamientos o a un médico, o intente obtener tratamiento, tenga a la mano el envase o la etiqueta del producto.

**Riesgos para el medio ambiente**

Este producto es tóxico para los peces y otros organismos acuáticos. No aplique directamente al agua.

**NOTA:** El comprador asume toda la responsabilidad en caso de no seguir las instrucciones sobre seguridad y modo de empleo.

¿Preguntas o comentarios? Llame al 1-800-332-5553.

**PROOF OF PURCHASE  
FPO UPC  
0 44579 41247 5**

Active Ingredient:  
Lambda-Cyhalothrin.....0.01%  
Other Ingredients .....99.99%

**Net 1 gal**  
(128 fl oz / 3.7 L)

\*For crickets on non-porous surfaces.

\*\*Argentine, southern, field, Allegheny mound, Florida carpenter, black carpenter, cornfield, honey, pavement, nuisance

**KEEP OUT OF REACH OF CHILDREN  
CAUTION** See side panel for additional precautionary statements.

**MANTÉNGASE FUERA DEL ALCANCE DE LOS NIÑOS  
PRECAUCIÓN** Consulte la parte lateral para conocer las precauciones adicionales.

**ESPAÑOL**  
VEA EL REVERSO



## OUTDOORS

**Ants\*\***, crickets, fleas and earwigs: For treatment of infestation of these insects in areas where there are weeds or bushy, non-crop areas, spray infested areas thoroughly. When treating for fleas, give special attention to areas frequented by pets. For ants, thoroughly wet hills and runways.

\*\*Argentine, southern, field, Allegheny mound, Florida carpenter, black carpenter, cornfield, honey, pavement, nuisance

## STORAGE AND DISPOSAL

**Storage:** Store in cool dry area away from heat or open flame.

**Disposal:** If empty: Do not reuse this container. Place in trash or offer for recycling if available. If partly filled: Call your local solid waste agency for disposal instructions. Never place unused product down any indoor or outdoor drain.

## PRECAUTIONARY STATEMENTS

### Hazards to Humans and Domestic Animals

**CAUTION.** Harmful if absorbed through skin. Avoid contact with skin, eyes or clothing. Wash hands thoroughly with soap and water after handling and before eating, drinking, chewing gum, or using tobacco. Remove and wash contaminated clothing before reuse.

### FIRST AID

**If on skin or clothing:** Take off contaminated clothing. Rinse skin immediately with plenty of water for 15-20 minutes. Call a Poison Control Center or doctor for treatment advice.

Have the product container or label with you when calling a Poison Control Center or doctor or going for treatment.

### Environmental Hazards

This product is toxic to fish and other aquatic organisms. Do not apply directly to water.

**NOTICE:** Buyer assumes all responsibility for safety and use not in accordance with directions.

**Questions or Comments?** Call 1-800-332-5553.

MADE IN THE USA Manufactured by Chemisco, Div. of United Industries Corp.

PO Box 142642, St. Louis, MO 63114-0642

EPA Reg. No. 9688-229

EPA Est. Nos. 39754-WI-1 (R), 9688-MO-1 (U), 79533-WI-1 (BT)

39609-MO-1 (BM)

Circled letter is first letter of lot number.

17-12515 ©2007 UIC

**STOP** READ ENTIRE LABEL BEFORE USE.

## DIRECTIONS FOR USE

It is a violation of Federal law to use this product in a manner inconsistent with its labeling. *For use around the home only. Do not use on pets.*



**People and pets should not be allowed in treated areas until spray has dried.**

### SHAKE WELL BEFORE USING

#### HOW TO PRIME AND CARE FOR YOUR SPRAYER

- After shaking product well, remove cap from container and replace with sprayer hose and cap assembly. Tighten securely.
- Turn sprayer nozzle one half-turn counterclockwise. Hold sprayer below the level of container and prime by pumping trigger 10 to 15 times until product is dispensed. Adjust nozzle to fine spray or jet stream as needed.
- To store, turn nozzle to "OFF" position and store with sprayer above level of liquid in container to prevent leakage.
- Avoid contamination of food, feedstuffs and domestic water supplies. All food-processing surfaces and utensils should be covered during treatment or thoroughly washed before use. Remove pets, birds and cover fish aquariums before spraying.

### INDOORS

Spray areas where **cockroaches**, **Palmetto bugs**, **ants\*\***, **clover mites**, **crickets**, **cigarette beetles**, **confused flour beetles**, **red flour beetles**, **rice weevils**, **sawtoothed grain beetles**, **dermestid beetles**, **firebrats**, **water bugs**, **silverfish**, **earwigs**, **box elder bugs**, **centipedes**, **millipedes**, **pillbugs**, **sowbugs** and **spiders** are found or normally occur including dark corners of rooms and closets; cracks and crevices in walls; along and behind baseboards; beneath and behind sinks, stoves, refrigerators and cabinets; around plumbing and other utility installations. Reapply after three weeks if necessary. **Pillbugs, sowbugs and spiders** must be sprayed directly to be killed.

**For ants\*\***, apply to ant trails, around doors and windows and wherever else ants may find entrance.

\*\*Argentine, southern, field, Allegheny mound, Florida carpenter, black carpenter, cornfield, honey, pavement, nuisance

**To kill carpet beetles**, thoroughly spray along baseboards and edges of carpeting; under carpeting, rugs and furniture; in closets and on shelving; and wherever else insects are seen or suspected.

**To kill fleas**, thoroughly spray pet beds, resting quarters, nearby cracks and crevices, along and behind baseboards, window and door frames and localized areas of floor and floor covering where fleas may be present. Pet bedding should be replaced with clean, fresh bedding after treating the area.

**Do not treat pets with this product.** To control the source of flea infestations, pets should be treated with a product registered for application to animals.

**Note: Test inconspicuous sample of fabric or rug for staining before use. Check carpet manufacturer's warranty and care and maintenance information before using product on your specific brand of carpeting.**

## INDOORS

EN ESPACIOS INTERIORES

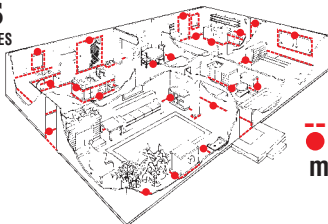

**Typical areas that may require treatment**

Lugares típicos que pueden requerir tratamiento

**ALTO** LEA TODA LA ETIQUETA ANTES DE USAR EL PRODUCTO.

## MODO DE EMPLEO

Se considera una violación a la ley federal usar este producto con otros fines que los indicados en la etiqueta. *Sólo para usar alrededor de la casa. No lo utilice en mascotas.*



**No permita que las personas ni las mascotas entren en las áreas tratadas hasta que el producto se haya secado.**

### AGITE BIEN ANTES DE USAR

#### CÓMO CEBAR Y CUIDAR SU ROCIADOR

- Después de agitar bien el producto, retire la tapa del envase y sustitúyala por el montaje de la tapa y manguera del rociador. Ajustelo firmemente.
- Gire la boquilla del rociador media vuelta en sentido contrario al de las manecillas del reloj. Sostenga el rociador por debajo del nivel de la botella y apriete el gatillo 10-15 veces hasta que salga el rociado. Ajuste la boquilla para un rociado fino o flujo de chorro según sea necesario.
- Para guardarlo, gire la boquilla hasta la posición "OFF" (apagado) y guárdelo con el rociador por encima del nivel de líquido en el envase para evitar derrames.
- Evite contaminar los alimentos de las personas o los animales y los suministros de agua potable. Todas las superficies de preparación de alimentos y utensilios se deben cubrir durante el tratamiento o se deben lavar cuidadosamente antes de usar. Antes de rociar, retire las mascotas y las aves, y cubra las peceras.

### EN ESPACIOS INTERIORES

Rocie las zonas donde **cucarachas**, **cucarachas de caño**, **hormigas\*\***, **arañas rojas y pardas**, **grillos**, **carcoma del tabaco**, **gorgojos de la harina**, **tribolios cañastijos de la harina**, **gorgojos del arroz**, **carcomas dentadas**, **escarabajos dermestidos**, **tisanuros**, **chinches de agua**, **lepismas**, **tijeretas**, **insectos del arce**, **ciempiés**, **milpiés**, **cochinillas de la humedad**, **cochinillas** y **arañas** se encuentran o aparecen generalmente, incluso en rincones oscuros de habitaciones y closets; grietas y rajaduras de paredes, a lo largo y detrás de bordes inferiores; debajo y detrás de frentadores, estufas, refrigeradores y gabinetes, alrededor de la instalación sanitaria y otras instalaciones de servicios. Volver a aplicar después de tres semanas, si es necesario. **Las cochinillas de la humedad**, **las cochinillas** y **las arañas** se deben rociar directamente para que mueran.

**Para las hormigas\*\***, aplíquelo en sus caminos, alrededor de puertas y ventanas y en cualquier otro lugar por donde las hormigas puedan entrar.

\*\*Argentinas, australes, de campo, "Allegheny Mound," carpinteras de la Florida, carpinteras negras, de los campos de maíz, de la miel, del pavimento, molestas

**Para malar los escarabajos de las alfombras**, rocíe a fondo a lo largo de bordes inferiores y bordes de alfombras, debajo del alfombrado, de tapices y muebles, en closets y estantes y en cualquier otro lugar donde se observen los insectos o se sospeche que se encuentran.

**Para matar pulgas**, rocíe bien el lugar donde duermen las mascotas, los lugares de descanso, cerca de grietas y rajaduras, a lo largo y detrás de bordes inferiores, marcos de puertas y ventanas y zonas localizadas de pisos y coberturas de pisos donde las pulgas pueden estar presentes. Después de tratar el lugar, la cama de la mascota se debe retirar y limpiar o reemplazar con una cama nueva y limpia. **No trate a las mascotas con este producto.** Para controlar la fuente de infestaciones por pulgas, las mascotas se deben tratar con un producto que esté autorizado para aplicar a animales.

**Note: Pruebe el producto en una muestra del tejido o alfombra que no se vea antes de usarlo. Antes de usar el producto en su marca específica de alfombra, revise la garantía y las instrucciones del fabricante sobre el cuidado y mantenimiento de la alfombra.**

## OUTDOORS

EN ESPACIOS EXTERIORES

