



Micomortero para la renovación y decoración de suelos

PAVICEM MICROMORTERO 2 MM DE ESPESOR

APLICACIONES /

- Micromortero coloreado deformable de altas prestaciones para la renovación y decoración de suelos
- Apto para tráfico peatonal y rodado
- Mínimo espesor (1-2 mm)
- Sin desgaste
- Sobre losa de hormigón, terrazo, mármol, cerámica, madera, cristal...

ACABADOS /

- Liso y rugoso
- Tipo veneciano, marmoleado, madera...

RECOMENDACIONES DE APLICACIÓN /

- Respetar siempre el mismo porcentaje de **Acrylcem** durante la mezcla
- No añadir agua al producto
- Respetar las juntas de dilatación y retracción
- Temperaturas de aplicación 5°C a 35°C

DESCRIPCIÓN /

Cemento especial, áridos seleccionados, aditivos, resinas y pigmentos.

OBSERVACIONES /

- No incorporar agua ni ningún otro aditivo al mortero.
- En superficies absorbentes o porosas humedecer antes de aplicar el producto.
- Tratar las zonas singulares (fisuras...) con malla de fibra de vidrio.
- El tiempo de secado variará en función de la temperatura y humedad existente.

CARACTERÍSTICAS DE EMPLEO /

- Vida de la mezcla: 3 horas
- Tiempo abierto: 2 horas
- Espesor máximo: 0.1 - 2 mm
- Espesor máximo por capa: 0.5- 1 mm
- Secado al tacto: de 5- 7 horas
- Puesta en servicio: \geq 48 horas

*Estos tiempos pueden variar considerablemente en función de la temperatura ambiente.

PRESTACIONES /

- Adherencia EN- 1015/12: 0.98 N/mm²
- Absorción de agua: 0.004 g/cm²
- Hielo- deshielo: 0.01 kg/cm²

*Toda la información descrita se ha obtenido de ensayos estándar y pueden variar en función de las condiciones de puesta en obra.

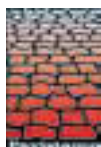



CONDICIONES DE EJECUCIÓN /

- El soporte existente deberá ser resistente y estar fraguado, limpio de polvo, pinturas, aceites...
- Antes de aplicar el micromortero **Pavicem** se recomienda que la base del mortero, hormigón o autonivelante esté completamente fraguado (≥ 28 días).
- Aplicar una primera capa de **Pavicem Grueso** para regularizar la superficie.
- En hormigones viejos, fresar la capa superficial, lavar a presión y una vez eliminados los charcos de agua, aplicar 1- 2 pasadas de consolidador **F-600**.

PRODUCTO

PAVICEM MICROMORTERO 2 MM DE ESPESOR

Micromortero para la renovación y decoración de suelos

- Pavimento continuo coloreado
- Sin juntas
- Deformable y flexible
- Impermeable y transpirable
- Desgaste a la abrasión nulo
- Altas prestaciones
- En interiores y exteriores

MODO DE EMPLEO /



La relación de mezcla será de 2 a 1. (2 partes de **Pavicem** por 1 parte de **Acrylcem** aproximadamente).

Mezclar con batidor a bajas revoluciones, hasta conseguir una masa homogénea, trabajable y sin grumos.



1) En suelos irregulares, aplicar una primera capa de regularización con **Pavicem Grueso**.

2) Aplicar manualmente con la llana adecuada en capas de máximo 0.5 mm, hasta conseguir el efecto deseado.



Una vez la superficie esté seca (24-48 horas) aplicar 1-2 pasadas de resina de curado **Orfapol-50** (base agua).

Opcional: **Orfapol Incoloro**, efecto aporcelanado.

PRESENTACIÓN / Envases 1-5-15 kg

Bidón de plástico de 15 kg
Palets de 405 kg (27 bidones)



COLORES /

Carta de 56 colores
(Otros a la carta)

RENDIMIENTO /

400 – 800 g/m²

*Estos consumos pueden variar según el soporte y número de pasadas.

CONSERVACIÓN /

12 meses a partir de la fecha de fabricación, en envase original cerrado y al abrigo de la intemperie.

REFERENCIAS /

En suelos irregulares y cerámica aplicar una primera pasada de regularización de **Pavicem Grueso**.

COLORES PAVICEM



CARTA COLORES PAVICEM

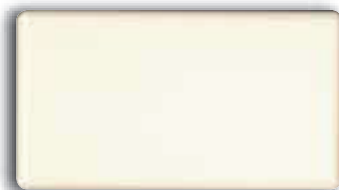

Blanco

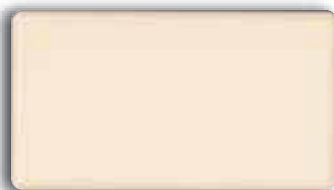

Blanco 03

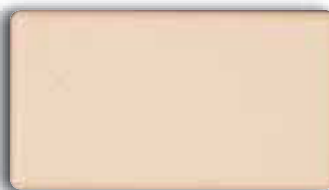

Blanco Roto

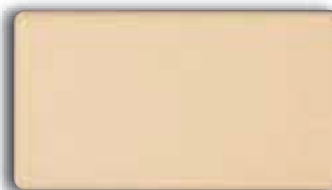

Hueso

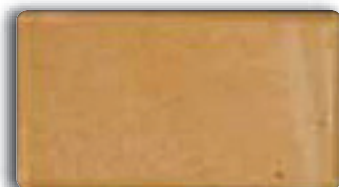

Arena-2

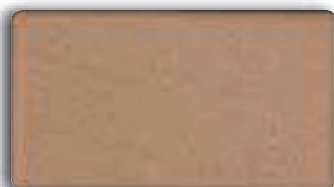

Piedra París



Tierra

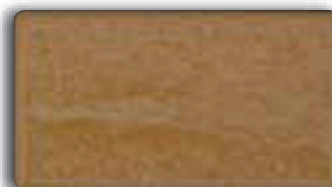

Arena 96

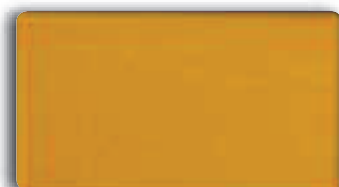

Ocre



Amarillo

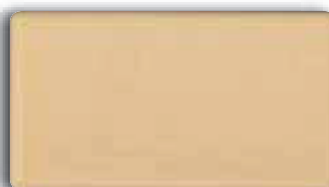

Ambar



Verde Limon

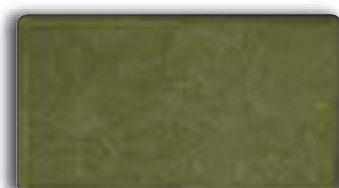

Verde Oscuro

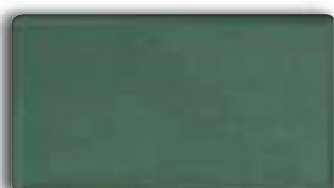

Turquesa

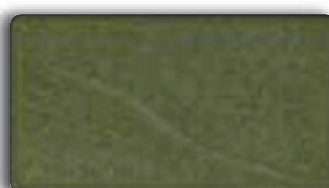

Selva

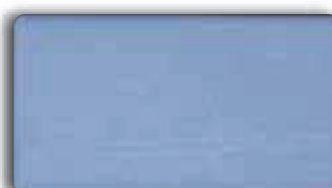

Azul Claro

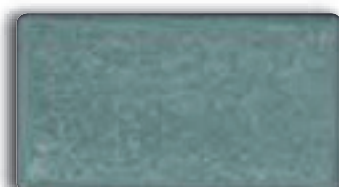

Maya

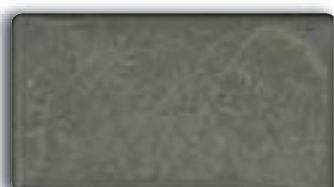

Estelar

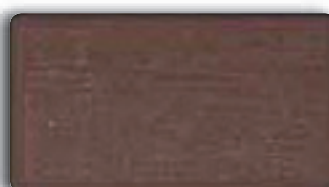

Morado



Lila



Cobre

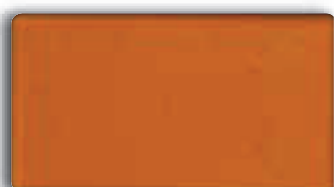

Anaranjado



Teja

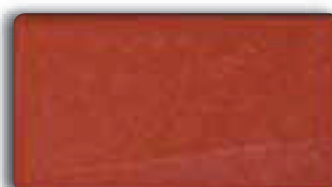

Papaya

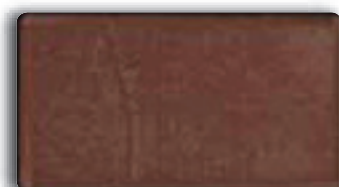

Granate

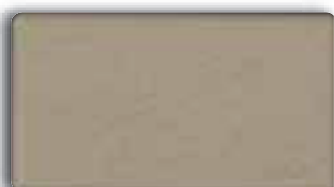

Gris Base

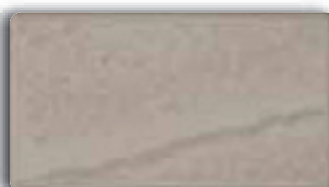

Gris Claro

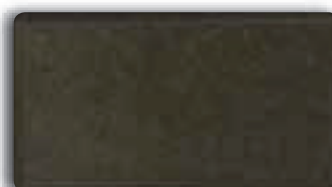

Ceniza

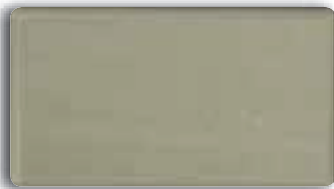
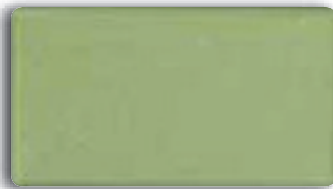
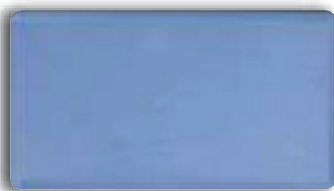
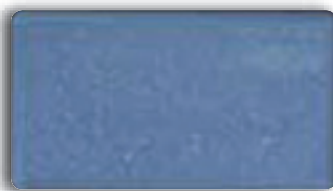
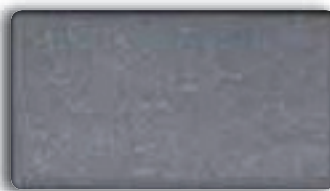
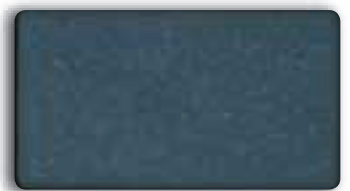
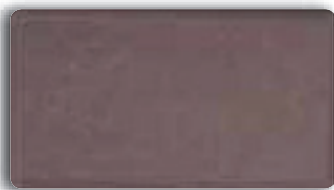
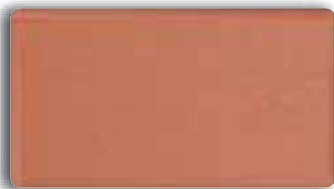
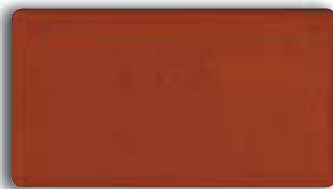
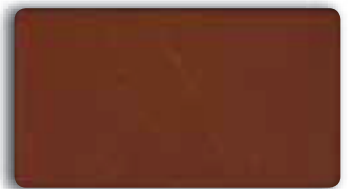
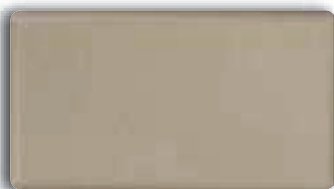
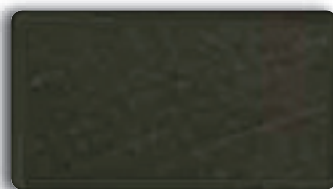
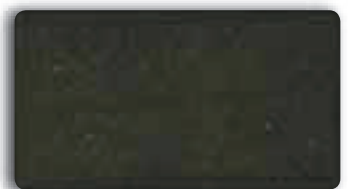
CARTA COLORES PAVICEM**Marfil****Beige****Sahara****Marrón Claro****Oro****Marrón 140****Arenisca****Albero****Jade****Verde Inglés****Manzana****Paja****Azul****Azul-E****Azul Profundo****Azul Oscuro****Malba****Cobalto****Púrpura****Salmón****Rosa****Rojo Alicante****Burdeos****Rojo Inglés****Piedra****Pizarra****Plata****Negro**