

SHAKE WELL BEFORE USING (AGITE BIEN ANTES DE USAR)

STOP READ THE ENTIRE LABEL BEFORE USE.

DIRECTIONS FOR USE

It is a violation of Federal law to use this product in a manner inconsistent with its labeling. For Use in and Around Residential Sites Only.
SHAKE WELL BEFORE EACH USE. Hold can upright. Do not spray up into air. Apply to surfaces only. Remove protective cap and spray directly away from face. Hold can 12-15 inches from surface being treated and spray as directed.
 Remove pets and birds and cover fish aquariums before spraying. Do not allow pets into treated areas until deposits are dry. Cover all food-handling surfaces and cover or remove all food and cooking utensils or wash thoroughly after treatment. Exposed food should be covered or removed. Do not use on edible crops.

INDOORS: • **Cockroaches, ants, booklice, box elder bugs, centipedes, crickets, dermestids, firebrats, fleas, palmate bugs, silverfish, sowbugs, ticks and waterbugs:** Apply as a spot and crack-and-crevice treatment to areas where these pests crawl and hide, especially in hidden areas around sinks and storage areas; behind baseboards; around doors and windows; behind and under refrigerators, cabinets, sinks and stoves; and the underside of shelves, drawers, bookcases and similar areas. Repeat as necessary but not more than once per week.
Carpenter ants: For effective control, locate and treat nests and surrounding areas. Spray around doors and windows and other places where ants enter and where they crawl and hide. Spray into infested wood through existing openings.

Ticks and fleas ON SURFACES: Remove pet bedding and destroy or clean thoroughly. Spray pet resting areas. Adult fleas and larvae contacted will be killed. Replace bedding once spray has dried. Do not directly spray pets. Spray rugs and carpets where infestations are heavy. Delicate fabrics should be tested for staining in an inconspicuous area prior to use.

Spiders, centipedes, earwigs, ground beetles, pillbugs, scorpions and ticks: Apply along and behind baseboards and to window and door frames, corners, pipes, storage areas, attic, crawls spaces and other areas where these pests may be found.

Carpenter bees (bees, furniture and varnish): Spray on and under edges of floor coverings, under rugs and furniture and in closets or other locations where insects are found.

OUTDOORS: • Do not water the treated area to the point of runoff. Do not make applications during rain. All outdoor applications must be limited to spot or crack-and-crevice treatments only, except for the following permitted uses: Treatment to soil or vegetation around structures; applications to lawns, turf and other vegetation; applications to building foundations, up to a maximum height of 3 ft. Other than applications to building foundations, all outdoor applications to impervious surfaces such as sidewalks, driveways, patios, porches and structural surfaces (such as windows, doors and eaves) are limited to spot and crack-and-crevice applications only.
 Application is prohibited directly into sewers or drains, or to any area where a gutter where drainage to sewers, storm drains, water bodies or aquatic habitat can occur. Do not allow the product to enter any drain during or after application.

CRAWLING INSECTS: **Ants, cockroaches, centipedes, crickets, mole crickets, waterbugs and silverfish:** Hold can 12-18 inches from the surface to be treated and spray infested surfaces, hitting as many insects as possible. Spray to slightly moisten surface.

Lone star ticks, dog ticks, fleas and earwigs: Apply thoroughly to infestations in grass, bushes or weeds.

PESTS ON OUTSIDE BUILDING SURFACES: **Ants, clover mites and sowbugs (pillbugs):** Spray foundation where insects are active and may find entrance up to a height of 2-3 ft.

FLYING INSECTS: **Houseflies, gnats, mosquitoes and small flying moths:** Use only on outdoor surfaces. Spray surfaces of window and door frames and other areas where these pests may enter the home. Also spray localized resting areas, such as under eaves, porches, surfaces around light fixtures and railings where these insects may rest. Insects coming to rest on treated surfaces will be killed.

STORAGE AND DISPOSAL

Storage: Do not store near heat or open flame. Store in a cool, dry area away from children. Do not contaminate water, food or feed by storage or disposal.

Disposal: Do Not Puncture or Incinerate! If empty: Place in trash or offer for recycling if available. If partly filled: Call your local solid waste agency for disposal instructions.

ALTO LEA TODA LA ETIQUETA ANTES DE USAR.

MODO DE EMPLEO

Se considera una violación a la ley federal usar este producto de una manera que no sea la indicada en la etiqueta. Para usar sólo en y alrededor de sitios residenciales.

AGITE BIEN ANTES DE CADA USO. Sostenga la lata en posición vertical. No dirija el rocío en el aire. Aplíquelo sólo a superficies. Quite la tapa protectora y dirija el rocío lejos del rostro. Sostenga la lata a una distancia de 12 a 15 pulgadas de la superficie a tratar y rocíe como se indica.

Antes de rociar, retire las mascotas y las aves, y cubra las plantas. No permita que las mascotas entren en las zonas tratadas hasta que los depósitos estén secos. Cubra todas las superficies de preparación de alimentos y cubra o retire todos los alimentos y utensilios de cocina o lavavajillas muy bien después del tratamiento. Los alimentos expuestos deben ser cubiertos o retirados. No lo use en cultivos comestibles.

EN ESPACIOS INTERIORES: • **Cucarachas, hormigas, piojos de los libros, insectos del aire, ciempiés, grillos, escarabajos dermátidos, tijeretas, pulgas, cucarachas de caño, lespimas, cochinitas de la humedad, garrapatas y chinches de agua:** Aplíquelo como tratamiento localizado y para grietas y rajaduras en frentones donde estos insectos noivos se anastren y esconden, especialmente en lugares ocultos alrededor de frentones y lugares de almacenamiento. Métalo de bordes inferiores; alrededor de puertas y ventanas; debajo y debajo de alfombras, paredes, frentones y estantes; la parte inferior de estantes, cajones, libros y zonas similares. Repita cuando sea necesario pero no más de una vez por semana.

Hormigas carpinteras: Para lograr un control eficaz, localice y trate los hormigueros y las zonas que los rodean. Aplique alrededor de puertas y ventanas y otros lugares por donde ingresan las hormigas y donde puedan anastrense y esconderse. Rocíe dentro de madera mediante a través de las aberturas existentes.

Garrapatas y piojos de los SUPERFICIES: Retire y limpie muy bien o destruya la cama de la mascota. Rocíe el lugar donde descansan las mascotas. Las pulgas y larvas adultas que entren en contacto morirán. Cambie la cama cuando el rocío se haya secado. No rocíe directamente las mascotas. Rocíe los tapetes y alfombras donde las infestaciones sean severas. Los tejidos delicados se deberán probar antes de usar el producto en un lugar que no se vea para verificar que no se manchen.

Arañas, ciempiés, tijeretas, carábidos, cochinitas, alacranes y garrapatas: Aplique a lo largo y detrás de puertas y ventanas y otros lugares ocultos; lugares de almacenamiento, closets, túneles de servicio y otras zonas donde se puedan encontrar estos insectos noivos.

Escarabajos de las alfombras (negros, de los muebles y variados): Rocíe sobre y debajo de bordes de coberturas de pisos, debajo de alfombras y muebles y en closets u otros lugares donde se encuentren estos insectos.

EN ESPACIOS EXTERIORES: • No riegue la zona tratada hasta el punto de escorrentamiento. No realice aplicaciones durante lluvias. Todas las aplicaciones en espacios exteriores deben limitarse a tratamientos localizados o para tratar grietas y cavidades exclusivamente, salvo los siguientes usos permitidos: tratamiento de suelo o vegetación alrededor de estructuras; aplicaciones a cespeses y yemas vegetativas; aplicaciones a cimientos de edificios, hasta un máximo de 3 pies de altura.

A parte de las aplicaciones a los cimientos de edificios, todas las aplicaciones en espacios exteriores a superficies impermeables como aceras, caminos de entrada de automóviles, patios, porches y superficies estructurales (como ventanas, puertas y aleros) se limitan a aplicaciones localizadas y para el tratamiento de grietas y rajaduras exclusivamente.

Se prohíbe la aplicación directa a alcantarillas o drenajes, así como a cualquier zona similar a una cuneta en la que pueda producirse el drenaje a alcantarillas, drenajes pluviales, masas de agua o habitats acuáticos. No permita que el producto entre en ningún drenaje durante o después de su aplicación.

INSECTOS RASTREROS: **Hormigas, cucarachas, ciempiés, grillos, grillos topos, chinches de agua y lespimas:** Sostenga la lata a una distancia de 12 a 18 pulgadas de la superficie que se va a tratar y rocíe las superficies infestadas, buscando el mayor contacto posible de insectos. Rocíe hasta humedecer ligeramente la superficie.

Garrapatas, arañas voladoras, garrapatas del perro, pulgas y tijeretas: Aplique abundantemente a infestaciones en pasto, arbustos o malezas.

INSECTOS NOIVOS EN SUPERFICIES DE EDIFICIOS AL AIRE LIBRE: **Hormigas, ácaros de tregal y cochinitas de la humedad (cochinitas):** Rocíe los cimientos donde los insectos están activos y puedan encontrar un lugar de entrada hasta una altura de 2 a 3 pies.

INSECTOS VOLADORES: **Moscas domésticas, jejenes, mosquitos y pequeñas voladoras:** Use solamente en superficies en espacios exteriores. Rocíe las superficies de marcos de puertas y ventanas y otras zonas por donde estos insectos noivos puedan entrar por un orificio. Además rocíe las zonas de descanso, tales como debajo de aleros, porches, superficies que rodean los artefactos de luz y pasamanos, donde estos insectos puedan descansar. Los insectos que vengán a descansar a las superficies tratadas morirán.

ALMACENAMIENTO Y ELIMINACIÓN

Almacenamiento: No lo guarde cerca de una fuente de calor ni del fuego. Guárdelo en un lugar fresco y seco, fuera del alcance de los niños. No contamine el agua ni los alimentos para personas o animales por medio del almacenamiento o la eliminación. • **Eliminación:** No lo perforo ni incinerar! Si está vacío: Tirelo en la basura u otro lugar para residuos, si existe esa opción. Si está parcialmente lleno: Llame a su servicio de eliminación de desechos más cercano para obtener instrucciones de eliminación.

DECLARACIONES PREVENTIVAS

Riesgos para los seres humanos y los animales domésticos

PRECAUCIÓN: Noivo si se ingiere. Lávese muy bien con agua y jabón después de manipularlo y antes de comer, beber, masticar chicle o usar el baño.

PRIMEROS AUXILIOS

Si se ingiere: • Llame inmediatamente a un centro de control de envenenamientos o a un médico.
 • No induzca el vómito a menos que así se lo indique un centro de control de envenenamientos o un médico.
 • No administre nada de líquido a la persona.
 • No administre nada por la boca a una persona que haya perdido el conocimiento.

Cuando llame a un centro de control de envenenamientos o a un médico, o intente obtener tratamiento, tenga a la mano el envase o la etiqueta del producto.

NOTA PARA EL MÉDICO

Contiene destilados de petróleo; los vómitos pueden causar neumonía por aspiración.

Riesgos para el medio ambiente: Este producto es tóxico para los peces y los invertebrados acuáticos. No lo aplique directamente al agua. Este producto es sumamente tóxico para las abejas expuestas al tratamiento directo o a los residuos en las malezas o en los cultivos en flor. No aplique este producto ni permita su arrastre a las malezas o a los cultivos en flor si las abejas se encuentran en la zona de tratamiento.

Riesgos Físicos o Químicos: Contiene bajo presión. Manténgalo alejado del calor, las chispas y el fuego. No perforo ni incinerar el envase. La exposición a temperaturas superiores a 130°F puede causar explosiones. No utilice este producto en, ni sobre, equipos eléctricos debido a la posibilidad de choque eléctrico.

NOTA: Hasta el grado que sea compatible con la legislación pertinente, el comprador asume toda la responsabilidad por seguridad y uso que no estén de acuerdo con las instrucciones.
 Preguntas o comentarios? Llame al 1-800-917-5438.

UP TO 12 Week Control

MONEY BACK GUARANTEE!

Spectracide®

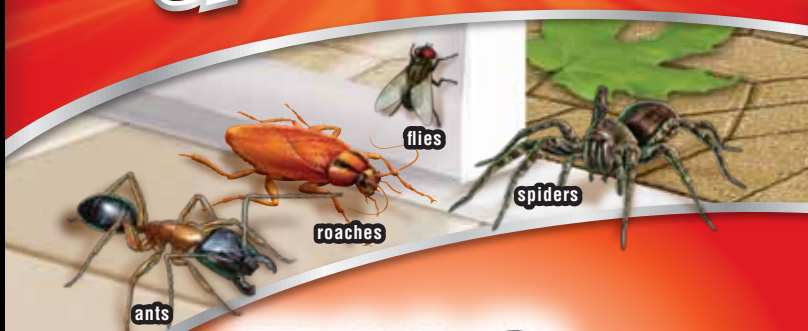

BUG STOP®

— FLYING & CRAWLING INSECT KILLER —

Insecticida para insectos rastroseros y voladores

Kills on Contact

Kills Ants, Fleas, Cockroaches, Spiders & Other Listed Pests • Fast Knockdown Formula

For indoor & outdoor use

SPRAY ON SURFACES

TM

WATER BASED

Distributed by Spectrum Group
 Division of United Industries Corporation
 PO Box 142642, St. Louis, MO 63114-0642

EPA Reg. No. 9688-256-8845

EPA Est. Nos. 9688-MO-1 (U), 3657-WI-2 (U)

98996-MO-1 (E), 11623-0A-1 (E)

Circled letter is first letter of lot number.

11-11250

© 2010 UIC

Federal regulations prohibit CFC propellants in aerosols.

GUARANTEED RESULTS OR YOUR MONEY BACK

If you are not satisfied with this product for any reason, send your written request for a refund to the address at left, together with the original dated store receipt showing the price you paid. Please allow 6-8 weeks for processing.

FPO UPC

0 71121 95674 3

*Against German cockroaches and flies
 Active Ingredients:
 Deltamethrin 0.02%
 S-Bifenthrin 0.05%
 Other Ingredients* 99.93%

**Contains Petroleum Distillates

KEEP OUT OF REACH OF CHILDREN

CAUTION See back panel for additional precautionary statements.

†For terms of guarantee, see back.

MANTÉNGASE FUERA DEL ALCANCE DE LOS NIÑOS

PRECAUCIÓN Consulte el panel posterior para conocer las declaraciones preventivas adicionales.
 Net Wt 16 oz (453 g)