

AT&T Wireless Home Phone Prepaid Base in the Box

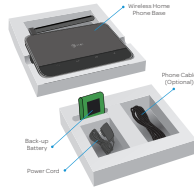

Also Included



Getting to Know Your Device

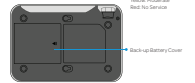
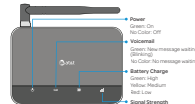

For more detailed information on Light Indicators, please refer to the User Guide.
*Reserved for AT&T technical support.

Activating Your Account

To self activate, choose an activation method below.

Online Activation

Get a new phone number.

- To activate your account online, go to www.att.com/whpprepaid and click "Activate Now".

Other Activation Method

Keep your existing phone number

- Call 866-975-0050 from another phone to activate your account. Transferring your current landline phone number can take up to 5 days or more. Outgoing calls can be made immediately while incoming calls will continue through your old service until transfer is complete. To check the status, go to att.com/port.

- If you have trouble activating your account online or don't have access to the internet, you can call 1-866-975-0050 to activate.

Note: If you do not add money to your account within 26 days of activation, your account will be cancelled.

Setting Up Your Device

Wireless Home Phone Base works exclusively with the AT&T cellular network and DOES NOT use your home's phone wall jacks.

Your device should be located:

- Where you have a strong cellular signal from a cell tower, typically near a window or outside wall.
- Near an electrical wall outlet.

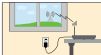

1 Install the Back-up Battery

Remove the lid from the battery compartment.

Insert the battery connection cable into the battery port.

Place the back-up battery in the battery slot and replace the battery cover.

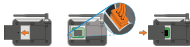

2 Turn On Your Device

Insert the small end of the power cord into the Power Input port on the back of your Wireless Home Phone Base.

Plug the power cord into an electrical wall outlet that is not controlled by a wall switch.

Press and hold the On/Off button for 5 full seconds until the signal strength light comes on.



3 Check the Wireless Signal

Raise antenna to an upright position.

Confirm signal strength light is green for optimal performance. Yellow indicates a moderate signal and may be sufficient.



4 Connect the Device to a Phone

- Unplug your phone from your home's phone wall jack.
- Plug your phone into the "Phone 1" port on the Wireless Home Phone Base, using your existing phone cable or included phone cable.

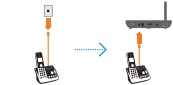

IMPORTANT: DO NOT plug the Wireless Home Phone Base into your home's phone wall jack.

5 Place a test call

- Place a test call from your connected home phone. Make sure to use 10-digit dialing even for local phone calls.
- For best results, place the cordless phone base approximately 12 inches from the Wireless Home Phone Base.

Note: Keep your cordless phone base plugged into a power outlet.



See "Useful Tips" section in the User Guide for setting up voicemail and checking status of transferred phone numbers.

Managing Your Account

Dial 611 or 1-866-975-0050 to add money, sign up for Auto Refill, add the International Calling package, or speak with a customer representative.

Adding Money

- Auto Refill is the easiest way to keep your account active. You choose the day and amount to refill; your credit/debit card or checking account will be automatically charged.
- Use a credit/debit card for a one-time refill.
- Refill with a Wireless Home Phone Prepaid Refill Card; simply follow the instructions on the back of the card. Refill cards are available at retail locations nationwide.

International Calling

Add the International Calling package for \$15 and you'll get 1000 minutes of calling to over 50 countries, including Mexico mobile numbers. Visit att.com/WHPPrepaid for details.

Find More Information

Visit att.com/WHPPrepaid for more details about Wireless Home Phone Prepaid service. You can also refer to the enclosed User Guide for specific device questions; visit att.com/devicesupport or call AT&T by dialing 611 or 1-866-975-0050.

Important Information

Wireless Home Phone Prepaid Base is designed to provide service consistent with other AT&T wireless devices, but AT&T does not represent that Wireless Home Phone Prepaid service is equivalent to landline phone service. 911 calls are routed based on the wireless network's automatic location technology, but you may have to provide your home address to emergency responders. AT&T recommends you always have an alternative means of accessing 911 service during a power or network outage. Not compatible with services requiring data or messaging including but not limited to home security systems, fax service, medical alert systems, medical monitoring systems, credit card machines, IP/PBX Phone systems, or dial-up Internet service. May not be compatible with your DVR / Satellite systems, please check with your provider. Performance can be impacted by terrain, location, in-building obstacles, and other factors. Coverage and services not available everywhere. International Roaming is not enabled.

© 2014 AT&T Intellectual Property. All rights reserved. AT&T, the AT&T logo and all other AT&T marks contained herein are trademarks of AT&T Intellectual Property and/or AT&T affiliated companies. All other marks contained herein are the property of their respective owners.



Guía práctica de inicio

Servicio telefónico en casa prepagado Wireless Home Phone de AT&T



Base del servicio telefónico en casa prepagado Wireless Home Phone de AT&T

Contenido de la caja

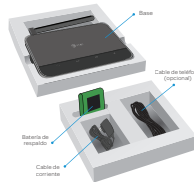

Conoce tu equipo

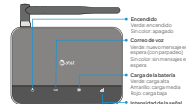

- Encendido:**
Verde: encendido
Sin color: apagado
- Correo de voz:**
Verde: nuevo mensaje en espera (con parpadeo)
Sin color: sin mensajes en espera
- Carga de la batería:**
Verde: carga alta
Amarillo: carga media
Rojo: carga baja
- Intensidad de la señal:**
Verde: fuerte
Amarillo: moderada
Rojo: sin servicio

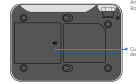

- Cubierta de la batería de respaldo:**



- Encendido y apagado**
- Puerto de servicio***
- Antena**
- Puerto de teléfono**
- Entrada de energía**

Para obtener más información sobre los indicadores luminosos, consultar la guía de usuario.
* Reservado para la ayuda técnica de AT&T.

Cómo activar tu cuenta

Para activarlo tú mismo, elige uno de los siguientes métodos de activación.

Activación por Internet

Obtén un nuevo número telefónico.

- Para activar tu cuenta por Internet, visita www.att.com/whpprepaid y haz clic en "Activar ahora".

Otro método de activación

Conserva tu número telefónico actual.

- Llama al 866-975-0050 desde otro teléfono para activar tu cuenta. Traspasar tu número de teléfono fijo actual puede demorar hasta 5 días o más. Podrás realizar llamadas salientes de inmediato, pero las llamadas entrantes seguirán llegando a través de tu servicio anterior hasta que se complete el traspaso. Para verificar el estado, visita att.com/port.

- Si tienes problemas al tratar de activar tu cuenta por Internet, o si no tienes acceso a Internet, llama al 1-866-975-0050 para activarla.

Importante: Si no agregas dinero a tu cuenta dentro de los 25 días posteriores a la activación, se cancelará la cuenta.

Cómo configurar tu equipo

La base del servicio telefónico en casa Wireless Home Phone de AT&T funciona exclusivamente con la red de servicio móvil de AT&T y NO usa los enchufes telefónicos de tu hogar.

Tu equipo deberá estar ubicado:

- Donde tengas una señal de servicio móvil fuerte de una torre celular, por lo general, cerca de una ventana o pared exterior.
- Cerca de un enchufe eléctrico.

1 Instala la batería de respaldo

Retira la tapa del compartimiento de la batería.

Inserta el cable de conexión de la batería en el puerto de la batería.

Coloca la batería de respaldo en la ranura correspondiente y vuelve a colocar la cubierta.



2 Conecta el cable de corriente

Inserta el extremo pequeño del cable de energía en el puerto de entrada de energía que se encuentra en la parte trasera de la base del servicio telefónico en casa Wireless Home Phone de AT&T.

Enchufa el cable de energía a un enchufe eléctrico que no esté controlado por un interruptor de pared.

Mantén oprimido el botón de encendido y apagado por 5 segundos hasta que la luz de intensidad de la señal se encienda.



3 Verifica la señal del servicio móvil

Levanta la antena a la posición vertical.

Confirma que la luz de intensidad de la señal esté verde para obtener el mejor rendimiento. El color amarillo indica una señal moderada y es posible que sea suficiente.



4 Conecta el equipo a un teléfono

- 1) Desenchufa tu teléfono del enchufe telefónico de tu hogar.
- 2) Enchufa el teléfono en el puerto "Phone 1" de la base del servicio telefónico en casa Wireless Home Phone de AT&T usando tu propio cable de teléfono o el que se incluye.



IMPORTANTE: NO conectes la base del servicio telefónico en casa Wireless Home Phone de AT&T a un enchufe telefónico de tu hogar.

5 Realiza una llamada de prueba

- Realiza una llamada de prueba desde tu teléfono residencial conectado. Asegúrate de usar el marcado de 10 dígitos, incluso para llamadas a números de teléfono locales.
- Para obtener mejores resultados, coloca la base del teléfono inalámbrico a aproximadamente 12 pulgadas de la base del servicio telefónico en casa Wireless Home Phone de AT&T.

Importante: Mantén la base del teléfono inalámbrico conectada a un enchufe eléctrico.



Ver la sección "Consejos útiles" en la guía de usuario para configurar el correo de voz (verificar el estado de la red con una torre de servicio móvil).

Administración de la cuenta

Marca 611 o 1-866-975-0050 para agregar dinero, suscribirte a la recarga automática, añadir el paquete de llamadas internacionales o hablar con un representante de servicio al cliente.

Cómo agregar dinero

1. La recarga automática es la forma más fácil de mantener tu cuenta activa. Tú eliges la fecha y el monto de la recarga. Se cargará automáticamente a tu tarjeta de crédito, débito o cuenta de cheques.
2. Utiliza una tarjeta de crédito o débito para realizar una recarga por única vez.
3. Recarga con una tarjeta de recarga del servicio telefónico en casa prepagado Wireless Home Phone de AT&T: solo tienes que seguir las instrucciones en el reverso de la tarjeta. Las tarjetas de recarga se ofrecen en tiendas de todo el país.

Llamadas internacionales

Añade el paquete de llamadas internacionales por \$15 y obtendrás 1000 minutos de llamadas a más de 50 países, incluso a números de teléfono móvil en México. Visita att.com/WHPPrepaid para obtener más información.

Más información

Visita att.com/WHPPrepaid para obtener más información sobre el servicio telefónico en casa prepagado Wireless Home Phone de AT&T. También puedes consultar la guía de usuario adjunta en caso de que tengas preguntas específicas del equipo, visitar att.com/devicesupport o llamar a AT&T al 611 o 1-866-975-0050.

Información importante

La base del servicio telefónico en casa prepagado Wireless Home Phone de AT&T fue diseñada para ofrecer un servicio del mismo nivel que los otros equipos móviles de AT&T, pero AT&T no declara que el servicio telefónico en casa prepagado Wireless Home Phone de AT&T sea equivalente al servicio de teléfono fijo. Las llamadas al 911 son transferidas mediante el uso de la tecnología de ubicación automática de la red de servicio móvil, pero es posible que el cliente deba indicar su dirección residencial a los servicios de emergencia. AT&T recomienda siempre disponer de un medio alternativo para tener acceso al servicio 911 durante un corte de energía o cuando la red deje de funcionar. No es compatible con servicios que requieren datos o mensajes, tales como sistemas de seguridad residencial, servicios de fax, sistemas de alerta médica, sistemas de monitoreo médico, máquinas de tarjetas de crédito, sistemas de teléfono IP/PBX o servicios de Internet por marcado. Es posible que no sea compatible con otros sistemas DVS o satelitales. Confirmar con el proveedor de servicio. El rendimiento puede verse afectado por el terreno, la ubicación, obstáculos dentro de las edificaciones y otras factores. La cobertura y los servicios no se ofrecen en todas las áreas. No está habilitado el servicio de roaming internacional.

© 2014 AT&T Intellectual Property. Todos los derechos reservados. AT&T, el logotipo de AT&T y todas las otras marcas de AT&T contenidas aquí son marcas comerciales de AT&T Intellectual Property y/o de las compañías afiliadas a AT&T. Todas las otras marcas contenidas aquí son propiedad de sus respectivos dueños.

Quick Start

AT&T Wireless Home Phone Prepaid

