

# 11 Examine el panel frontal.



Pulse **Menú** para introducir el sistema de menú.  
 Pulse **◀ ▶** para navegar al sistema de menú.  
 Pulse **Intro** para guardar los cambios.  
 Active la **Respuesta automática** si desea que HP OfficeJet reciba llamadas de fax de forma automática.  
 Pulse **Cancelar** para eliminar los cambios.

El modelo puede ser diferente.

# 12 Compruebe el tono de llamada.

**Pulse:** **Iniciar fax**  
**En la pantalla aparece:** 01 Ene 00 00:30  
 Marcando...  
 Escuche el tono de llamada. Pulse **Cancelar** para colgar.

## Comprobar copia



**a** Cargue el documento hacia abajo.  
**b** **Pulse:** **Copia color**  
**En la pantalla aparece:** Documento cargado  
 ¿Recuento de copias? [1-99] 1  
 Realice una copia de un documento en color.

Si ha ocurrido un error en alguno de los pasos, vuelva a comprobar los pasos del 1 al 10 y repita las pruebas. Si es necesario, consulte Resolución de problemas de la Guía del usuario.

# 13 Instale el software.

*Si no desea conectarlo a un PC, omita este paso.*

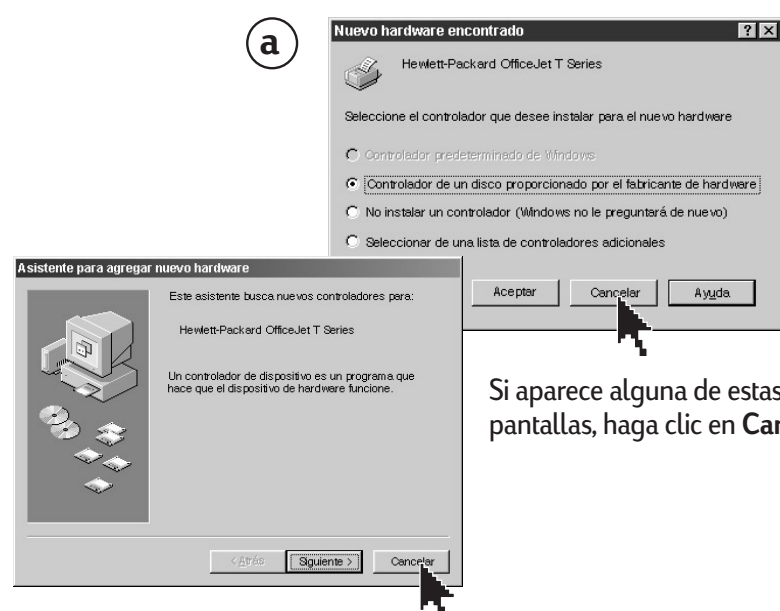

Si aparece alguna de estas pantallas, haga clic en **Cancelar**.

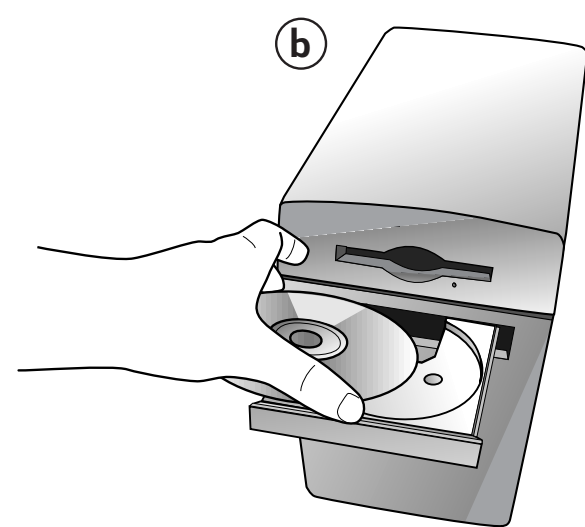

**c** Siga las instrucciones que aparecen en pantalla para instalar el software e instale HP OfficeJet. Si no aparece esta pantalla, haga clic en Inicio y, a continuación, en Ejecutar. Escriba "z:\setup.exe" y haga clic en Aceptar. Sustituya "z" por la letra de la unidad de CD-ROM.

Instale el software adicional. Acceda a HP en Internet.

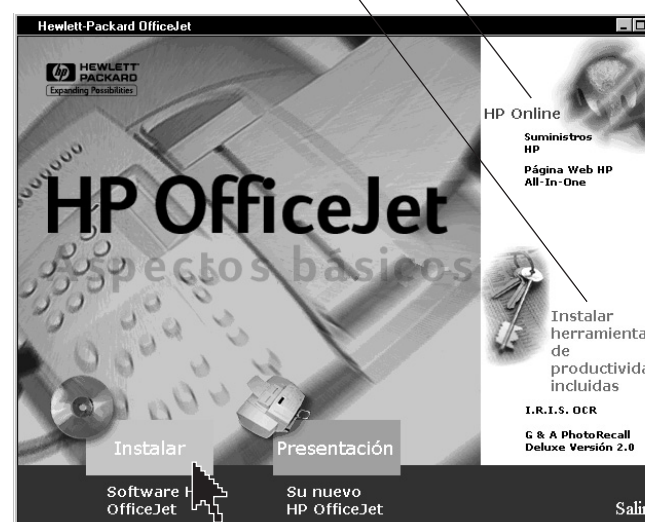

Una vez completada la instalación, se le solicitará que reinicie el PC. Una vez reiniciado, el Asistente de instalación de fax le ayudará a personalizar HP OfficeJet.

# 14 Configure la fecha y la hora.

*Si ya tiene instalado el software, no es necesario realizar los pasos 14-17.*

**Pulse:** **Menú**  
**5** ..... 5: Configuración de fax básica  
**1** ..... 1: Hora y fecha  
**En la pantalla aparece:**  
 Inserte fecha: 00-00-00 d-m-a  
 Inserte hora: 00:00 AM  
 Inserte 1=AM, 2=PM 12:30 AM

# 15 Configure la cabecera del fax.

**Pulse:** **Menú**  
**5** ..... 5: Configuración de fax básica  
**2** ..... 2: Cabecera de fax  
**Intro** ..... Su nombre: Chris Smith  
**Intro** ..... Número de fax: (012)345-6789

**En la pantalla aparece:**

**Introducción de caracteres**  
 Pulse los números del teclado correspondientes a las letras de su nombre.  
**Ejemplo:**  
 JKL ← Estas letras corresponden a este número.  
 5  
 Para obtener este carácter: j k l J K L 5  
 Pulse el botón 5 este número de veces: 1 2 3 4 5 6 7

Cuando aparezca la letra correcta, pulse **▶** una vez; a continuación, pulse el número que corresponda a la siguiente letra de su nombre. Vuelva a pulsar varias veces hasta que aparezca la letra correcta.

Para introducir un espacio, pulse **▶▶** dos veces.

Para borrar un carácter, pulse **◀**.

Si desea introducir un símbolo, como un guión o un paréntesis, pulse el botón **Símbolos** varias veces para desplazarse por una lista de símbolos.

Para guardar la entrada, pulse **Intro**.

**Ejemplo de cabecera de fax.**  
 Jan 01 00 12:30p Chris Smith (012) 345-6789

# 16 Configure el modo de respuesta.

**Respuesta automática**  
 Para recibir faxes de forma automática, pulse **Respuesta automática** hasta que se encienda la luz verde.

Si la luz de Respuesta automática está apagada, HP OfficeJet no recibirá faxes de forma automática. Consulte la Guía del usuario para obtener información sobre la recepción manual de faxes.

# 17 Configuración de timbres para responder.

*Realice esta operación si conecta un contestador a HP OfficeJet (consulte el paso 6).*

**Pulse:** **Menú**  
**5** ..... 5: Configuración de fax básica  
**3** ..... 3: Número de timbres  
**Intro** ..... Número de timbre [1-6] 6

**En la pantalla aparece:**

El contestador debe responder antes que HP OfficeJet. Por ejemplo, si el contestador está configurado para responder al cuarto timbre, configure HP OfficeJet para responder al sexto.

Si la luz de Respuesta automática está encendida, el fax responderá de forma automática todas las llamadas de fax.

