

GERADOR

EB1000

CATÁLOGO DE PEÇAS

1



EB1000

**INSTRUÇÕES
ÍNDICE**

1

GRUPO DO MOTOR

2

GRUPO DO CHASSI

3

**ÍNDICE NUMÉRICO
DE PEÇAS**

4

**ÍNDICE ALFABÉTICO
DE PEÇAS**

5

Instrução para uso do catálogo de peças

- **Este catálogo de peças foi preparado com base nas últimas informações disponíveis até 20 de dezembro de 2004.**
 - Verifique as novidades das revisões do catálogo de peças efetuadas após março de 2004.
- **Sempre especifique o número da peça ao encomendá-la.**
 - Verifique o modelo, tipo, número de série, cor, fabricante e sua dimensão antes de efetuar a encomenda da peça.
 - Note que as ilustrações (desenhos das peças) podem ser diferentes das peças atuais em seu formato. Estas são fornecidas apenas para referência destas peças.
- **Quando modificações ou adições a este catálogo de peças for efetuado, uma edição atualizada será enviada em tempo apropriado, com as sucessivas e progressivas numerações das revisões indicadas na capa. Recomendamos a obtenção destas revisões atualizadas de forma a manter seu catálogo sempre atualizado. Para saber se o catálogo de peças tem uma nova edição, por favor contate o seu distribuidor HONDA.**

Edição inicial publicada em 20 de dezembro de 2004
Honda Motor Co, Ltd.

CONTEÚDO

	Pág.	End.
• Instruções para uso do catálogo de peças.....	2	B 2 1
• Estrutura do catálogo de peças.....	3	B 3
• Quando as peças forem revisadas.....	4	B 4
• Abreviaturas utilizadas no catálogo de peças	4	B 4
• Como verificar a parte do bloco e o nº de série	5	B 5
• Modelos, códigos do catálogo de peças e números de série aplicáveis.....	6	B 6
• Características de cada tipo.....	7	B 7
• Mangueira de combustível, mangueiras de uso geral e mangueira de vinil.....	8	B 8
• TEMPO DE MÃO DE OBRA	9	B 9
• Índice ilustrado	14	B14
• GRUPO MOTOR	16	C 1 2
• GRUPO CHASSI	27	D 1 3
• ÍNDICE NUMÉRICO DE PEÇAS	39	E 1 4
• ÍNDICE ALFABÉTICO DE PEÇAS.....	41	F 1 5

Como localizar as informações da peça

A Busca através do "Índice ilustrativo"

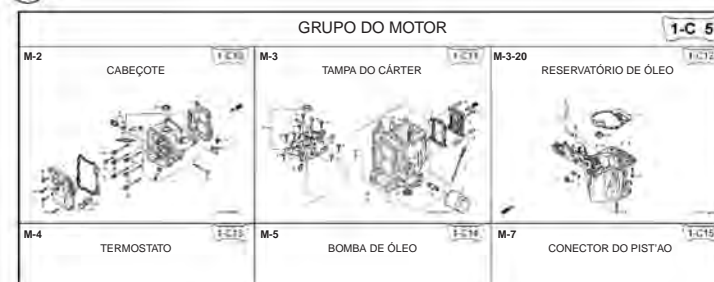

B Busca através do "Índice numérico de peças"

ÍNDICE NUMÉRICO						
Nome da peça	Endereço	Página	Ref.	Nome da peça	Endereço	Pág
06000				15212-ZW9-000	1-C14	3C
06316-ZW9-000	1-G9	88	1	15220-ZW9-003	1-C14	3C
11000				15332-ZW9-000	1-E8	5E
11300-ZW9-405	1-C11	27	1	15332-ZW9-A30	1-E11	5E
11300-ZW9-406	1-C11	27	1	15400-PF8-004	1-C11	27
11340-ZW9-000	1-C11	27	2	15422-ZW9-000	1-C14	3C
11342-ZW9-000	1-C11	27	3	15475-881-000	1-C14	3C
11381-ZW9-003	1-C12	28	1	15474-ZW9-000	1-C14	3C
				15611-921-000	1-C10	2E
				15655-ZW9-000	1-C11	27
12000				16000		
12000-ZW9-405ZA	1-C11	27	4	16010-ZV4-005	1-D4	3E
12155-ZV4-000	1-C13	29	1	16011-ZV4-005	1-D4	3E
12166-ZW9-000	1-C10	26	1	16013-ZW9-003	1-D4	3E
12209-684-681	1-C16	32	1	16016-ZW9-003	1-D4	3E
12210-ZW9-405ZA	1-C10	26	2	16016-ZW9-721	1-D4	3E
12216-ZE2-300	1-E8	59	1	16023-ZW9-003	1-D4	3E
	1-E11	59	1	16024-ZV4-650	1-D4	3E
				16028-ZV4-650	1-D4	3E

C Busca através do "Índice alfabético de peças"

ÍNDICE ALFABÉTICO					
Nome da peça	Endereço	Página	Ref.		
[A]					
ABSORSOR, COMBUSTÍVEL	1-E15	62	5		
ARMADURA, COMP.	1-D11	43	7		
ARM. COMP. JUNÇÃO DE AJUSTE	1-G6	85	18		
ARM. COMP. JUNÇÃO DE DIREÇÃO	1-G6	85	14		
ARM. COMP. COBERTURA	1-E15	79	20		
ARM. BALANÇO DA BOMBA DE COMB.	1-E16	32	4		
ARM. TRAVA DE REVERSO	1-F15	79	18		
ARM. JUNÇÃO DE DIREÇÃO	1-F11	74	7		
ARM. BOTÃO DE PARADA	1-D1	33	12		
ARM. BORBOLETA REMOTA	1-F11	74	6		
ARM. VÁLVULA DE BALANÇO	1-C16	32	3		
[B]					
BOLSA, FERRAMENTAS, 160MM	1-G5	84	10		
BANDAGEM	1-G6	86	37		
BAND. B1, CHICOTE	1-E6	69	1		
BAND. CORDÃO	1-F5	67	18		
BAND. PRESILHA DO TUBO 11MM	1-E35	63	20		
BAND. PRESILHA DO TUBO 12.5MM	1-E15	63	19		

Endereço 1-C10

M-2 CABEÇOTE

Bloco Nº

Ref. Nº

Ref. Nº	Peça Nº	Descrição	Qtde.						Nº de Série	Tipo
			BF	BFP	BF	BFP	BF	BFP		
1	12166-ZW9-000	LIMITADOR LATERAL DO MOTOR	2	2	2	2	2			
2	12210-ZW9-000/A	CONJ. CABEÇOTE								
3	12251-ZW9-003	JUNTA DO CABEÇOTE	1	1	1	1	1			
4	12310-ZW9-000	CONJ. COBERTURA DO CILINDRO	1	1	1	1	1			
5	12312-ZW9-000	CONJ. COBERTURA TOTAL	1	1	1	1	1			
6	15611-921-000	TAMPA DO ÓLEO	1	1	1	1	1			
7	16617-ZW9-000	FIXADOR DO CABO	1	1	1	1	1			
	16617-ZW9-010		1	1	1	1	1			
			1	1	1	1	1	1001801	5C,56 1001800 LHC,LHD 1001801 LHC,LHD	
8	35673-ZW5-003	SENSOR DE TEMPERATURA DE ÁGUA	1	1	1	1	1			
9	90003-ZW9-000	PARAFUSO DO FLANGE 6X22	4	4	4	4	4			
10	90007-ZW9-003	PARAFUSO DO FLANGE 8X85	6	6	6	6	6			
11	90011-ZW9-000	PARAFUSO DO FLANGE 6X14 CT200	1	1	1	1	1			
12	90020-ZW9-000	PARAFUSO DO FLANGE 8X40	2	2	2	2	2			
13	91302-FJ9-003	VEDADOR DE ÓLEO	1	1	1	1	1			
14	91301-S05-000	O-RING, 26X2,7	1	1	1	1	1			
15	91307-FK2-005	O-RING, 9,5X1,5 (HONDA KIKAKI)	1	1	1	1	1			
16	98059-55916	VELA DE IGNIÇÃO	2	2	2	2	2			
	98059-55926	VELA DE IGNIÇÃO	2	2	2	2	2			

Item de Serviço T.M.O.

- O-RING, 26X2,7 0,1
- VELA DE IGNIÇÃO 0,2
- O-RING, 9,5X1,5 0,2
- SENSOR DE TEMPERATURA DE ÁGUA 0,3
- COBERTURA DO CABEÇOTE 0,3
- COBERTURA DO CONJUNTO COMPLETO 1,8
- JUNTA DO CABEÇOTE 2,4
- ANEL DE VEDAÇÃO 2,4
- CABEÇOTE COMPLETO 3,1

Página Nº

Estrutura do catálogo de peças

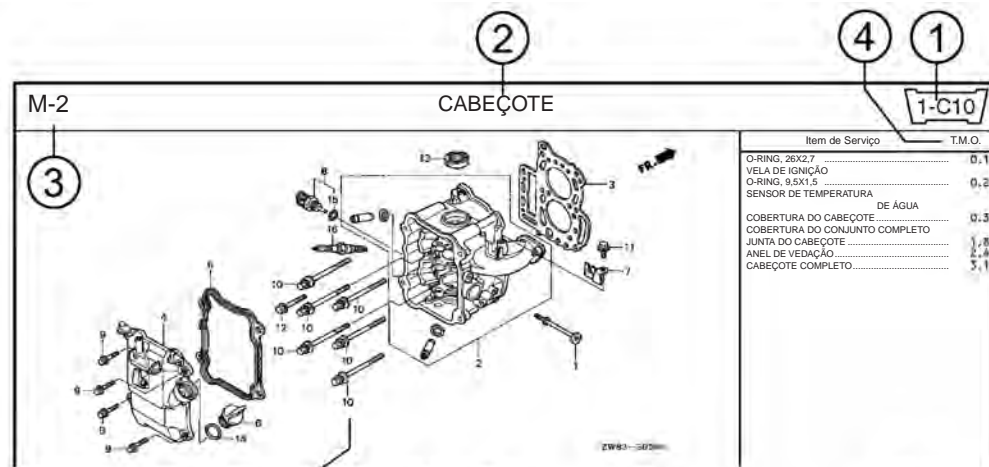

Item de Serviço	T.M.O.
O-RING, 26X2,7	0,1
VELA DE IGNIÇÃO	0,2
O-RING, 9,5X1,5	0,2
SENSOR DE TEMPERATURA DE ÁGUA	0,3
COBERTURA DO CABEÇOTE	1,8
COBERTURA DO CONJUNTO COMPLETO	2,4
JUNTA DO CABEÇOTE	7
ANEL DE VEDAÇÃO	5,1
CABEÇOTE COMPLETO	

Ref. Nº	Peça Nº	Descrição	Onde						Nº de Série	Tipo
			BF 9.9D1	BFP 9.9D1	BF 10D1	BFP 10D1	BF 10B1	BFP 10B1		
1	12166-ZW9-000	LIMITADOR LATERAL DO MOTOR								
2	12210-ZW9-000ZA	CABEÇOTE COMPLETO	2	2	2	2	2	2		
3	12251-ZW9-003	JUNTA DO CABEÇOTE	1	1	1	1	1	1		
4	12310-ZW9-000	COBERTURA DO CABEÇOTE	1	1	1	1	1	1		
5	12312-ZW9-000	COBERTURA DO CONJUNTO COMPLETO	1	1	1	1	1	1		
6	15611-921-000	TAMPA DE ÓLEO (SEM SENSOR)	1	1	1	1	1	1		
7	16617-ZW9-000	SUPORTE DO CABO	1	1	1	1	1	1		
	16617-ZW9-010		1	1	1	1	1	1	9C, 5G 1001800 LHC, LHD	

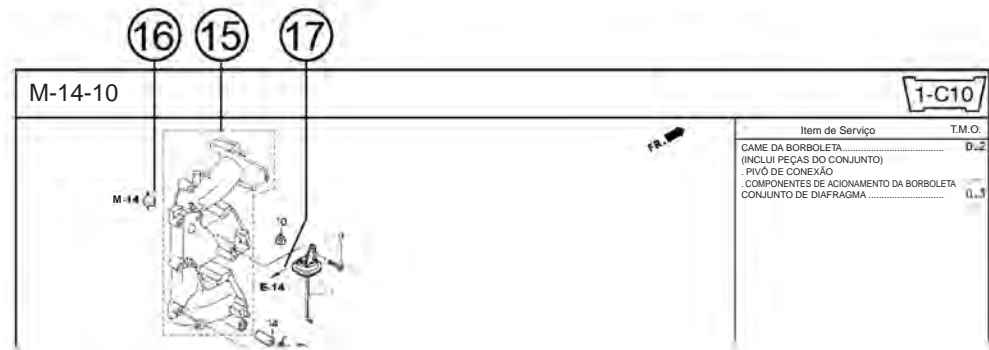

Item de Serviço	T.M.O.
CAME DA BORBOLETA (INCLUI PEÇAS DO CONJUNTO)	0,2
PIVÔ DE CONEXÃO	0,3
COMPONENTES DE AÇIONAMENTO DA BORBOLETA	0,3
CONJUNTO DE DIAFRAGMA	0,3

- ① Endereço
 - Nº de endereço é providenciado (no lugar do nº da página) de forma a ajudar a encontrar a peça com o nº da peça ou o nome da peça.
- ② Título do Bloco
- ③ Número do bloco
- ④ Tempo de mão de obra
- ⑤ Número de Referência
 - Número do título marcado com parêntesis ou entre parêntesis indica que é continuidade da página anterior.
- ⑥ Número de Peça
- ⑦ Código de cor Honda
- ⑧ Descrição
- ⑨ Conjuntos
 - Seções emolduradas com linhas não contínuas nas vistas explodidas, estão disponíveis como conjuntos completos. (Suas peças individuais também podem ser adquiridas separadamente).
- ⑩ Descrição de cores
- ⑪ Nota
 - As notas são exibidas em parêntesis na coluna de nome da peça.
- ⑫ Quantidade Requerida
 - A quantidade requerida indicada com ou entre parêntesis indica as peças opcionais.
 - A quantidade requerida marcada com "N" indica que as peças opcionais deverão ser selecionadas como necessárias.
 - A quantidade requerida indica o número de peça usada no conjunto.
- ⑬ Número de Série
- ⑭ Tipo
 - Quando a coluna do tipo estiver em branco, significa que a peça é aplicável a todos os tipos.
 - Caso o tipo presente seja diferente do tipo do catálogo de peças, por favor recorra a "Modelos, tipos e números de série aplicáveis" para confirmação.
- ⑮
 - Partes incluídas entre linhas hachuradas são cobertas em um bloco diferente.
- ⑯
 - A seta vazia indica o número do bloco para as peças incluídas nas linhas hachuradas .
- ⑰
 - A seta sólida indica o número do bloco ao qual a peça em questão está conectada.

Quando as peças forem revisadas



Não se esqueça
de checar o número
de série!!!



Nº de Ref.	Peça Nº	Descrição	Qtd.						Nº de Série
			BF 9.9D1	BFP 9.9D1	BF 10D1	BFP 10D1	BF 10B1	BFP 10B1	
1	12166-ZW9-000	LIMITADOR LATERAL DO MOTOR	2	2	2	2	2	2	
2	12210-ZW9-000/A	CABEÇOTE COMPLETO							
3	12251-ZW9-003	JUNTA DO CABEÇOTE	1	1	1	1	1	1	
4	12310-ZW9-000	COBERTURA DO CABEÇOTE	1	1	1	1	1	1	
5	12312-ZW9-000	COBERTURA DO CONJUNTO COMP.....	1	1	1	1	1	1	
6	15611-921-000	TAMPA DE ÓLEO	1	1	1	1	1	1	
		(SEM SENSOR)							
7	16617-ZW9-000	SUPORTE DO CABO (###)	1	1	1	1	1	1	
	16617-ZW9-010	1	1	1	1	1	1	

O número tem sido utilizado desde o modelo inicial sem revisão.

Quando aparece do lado esquerdo, este é aplicado aos modelos nº1001801 e seus números subsequentes.

Quando aparece do lado direito, este é aplicado aos modelos até o nº 1001800

As peças listadas (###) ao final do nome da peça, tiveram um período limitado de fornecimento (peças não disponíveis para venda).

Abreviaturas utilizadas no catálogo de peças

Abreviaturas utilizadas no catálogo de peças

- As seguintes abreviaturas são utilizadas na coluna de nome das peças

A.....Ampere	FR.....Frente
A.C.....Corrente Alternada	IN.....Entrada
ASSY.....Conjunto	L(100L)....Link (100 links)
AT.....Transmissão Automática	L.....Esquerda
C.D.I.....Ignição por Descarga Capacitiva	MM.....Milímetro
COMP.....Completo	MT.....Transmissão Manual
D.C.....Corrente Contínua	P.T.O.....Desligar
EX.....Escape	R.....Direita
G.F.C.I.....Interruptor de Circuito por Falha de Massa	RR.....Atrás
HEX.....Hexagonal	STD.....Estandart
H.S.T.....Transmissão Hidrostática	T(22T).....Dente (22Dentes)
	V.....Volt
	W.....Watt

Como verificar a parte do bloco e o nº de série

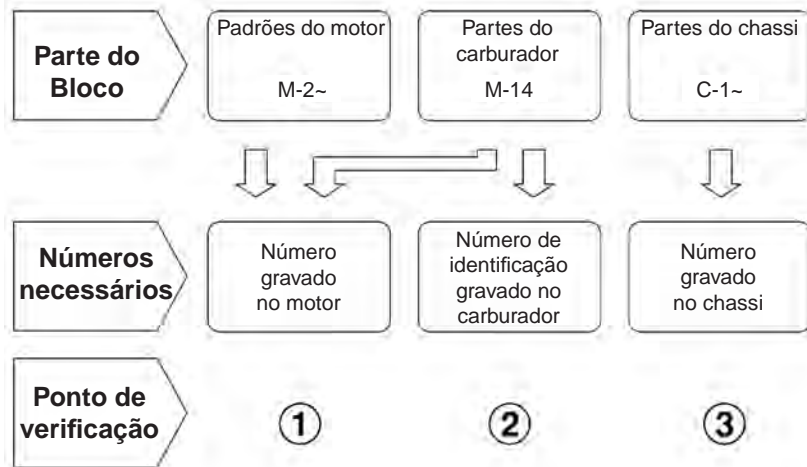

②-B
NÚMERO DE IDENTIFICAÇÃO DO CARBURADOR

②-A
NÚMERO DE IDENTIFICAÇÃO DO CARBURADOR

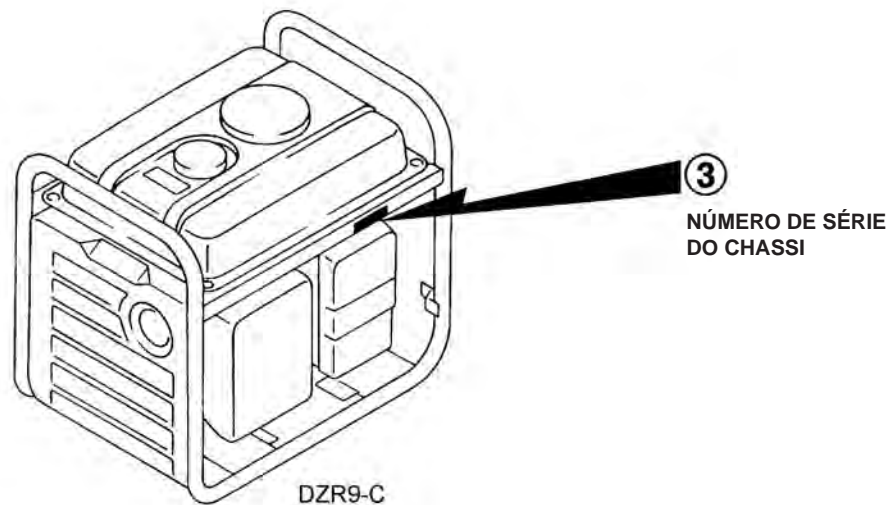
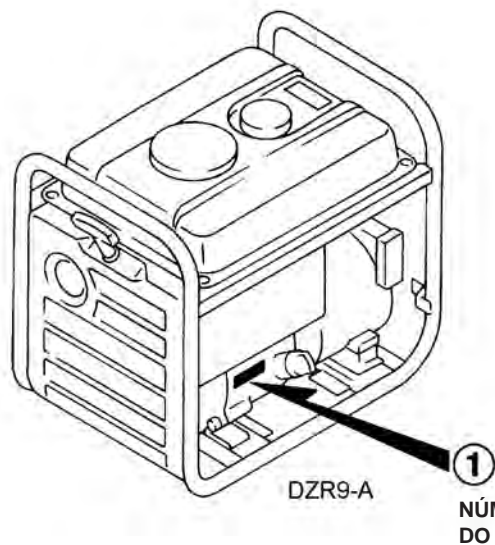
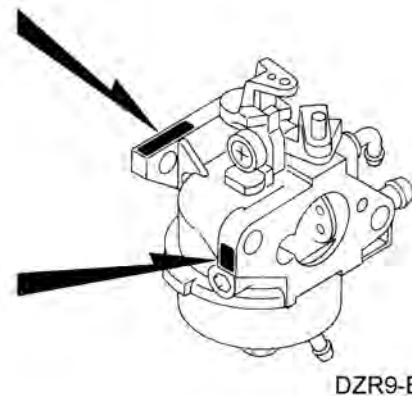

Modelos, códigos do catálogo de peças e números de série aplicáveis

1

- Modelos, códigos do catálogo de peças e números fornecidos neste catálogo de peças podem se identificados como segue:

Modelo	Tipo	Tipo de catálogo de peças	Motor		Número de série aplicável ao motor	Número de série aplicável ao chassi	Número de identificação aplicável ao carburador
			Modelo	Tipo			
EB1000	L	L	G100K2	EY6	G100-9000001~	EEBD-1000001~	BF03L A
	R	R					
	S	S					

- Quanto aos números de identificação, somente os dígitos sublinhados são utilizados, como no exemplo abaixo.

BF 03L A KC +
 (A) (B)

Características de cada tipo

- Veja a seguinte tabela das características de cada tipo.:

Especificações		Modelo	EB1000		
		Tipo	L	R	S
Interruptor	15A-125V		●		
	16A-250V			●	●
Frequência	50Hz			●	
	60Hz		●		●
Voltagem	120V		●		
	220V			●	●

Mangureira de combustível, mangueiras de uso geral e mangueiras de vinil

- As mangueiras padrões para combustível, uso geral e vinil deverão ser substituídas pelo rolo de mangueiras total.
- Ao efetuar o pedido de peças de mangueiras padrão para combustível, uso geral ou vinil use o número inteiro da peça escrito entre () abaixo do nome da peça.
- Ao efetuar a troca da peça, corte e use o comprimento especificado como mencionado no nome da peça.
(Para o método de corte da peça e o método de preenchimento dos pedidos, etc., por favor siga as instruções fornecidas com o conjunto.)

Conjunto do número de peça da mangueira de combustível, mangueira de uso geral e mangueira de vinil.

Exemplo: 9 5 0 0 1 - 7 5 0 0 1 - 5 0 M

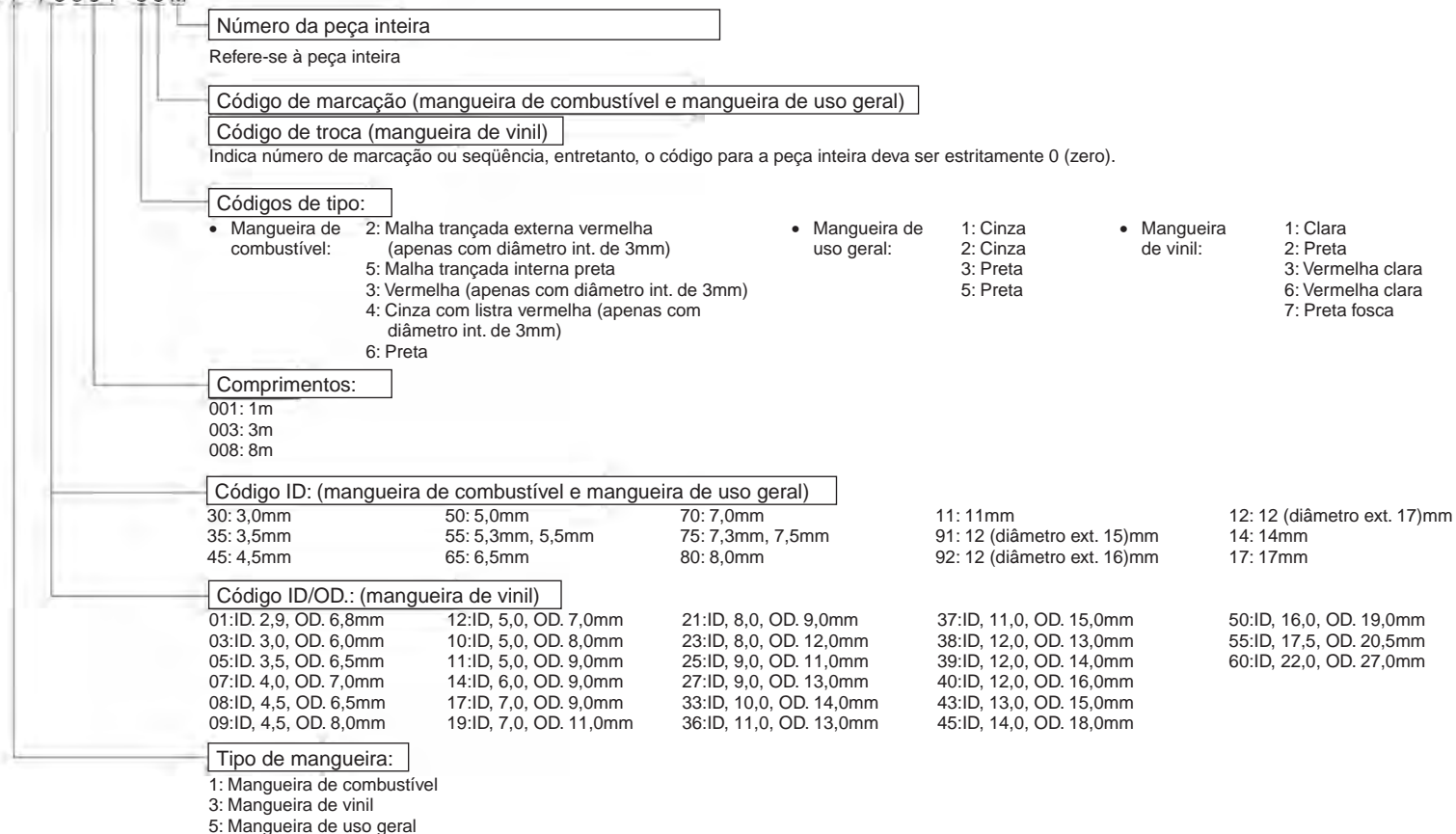

ATENÇÃO: É muito perigoso confundir a mangueira de combustível com a mangueira de uso geral ou com a mangueira de vinil. Nunca utilize a mangueira de uso geral ou a mangueira de vinil no lugar da mangueira de combustível ou vice-versa. Sempre utilize a peça inteira correta conforme o catálogo de peças ou o manual de serviço ou ainda as instruções fornecidas junto com as peças.

TEMPO DE MÃO DE OBRA

Tempo de mão de obra (T.M.O.) significa o tempo padrão necessário para executar o serviço em um produto, que é listado no manual de serviço de forma a ajudar o revendedor a manter o controle real do processo de trabalho e calcular o seu custo usando-o como guia.

Tempo de mão de obra (T.M.O.)

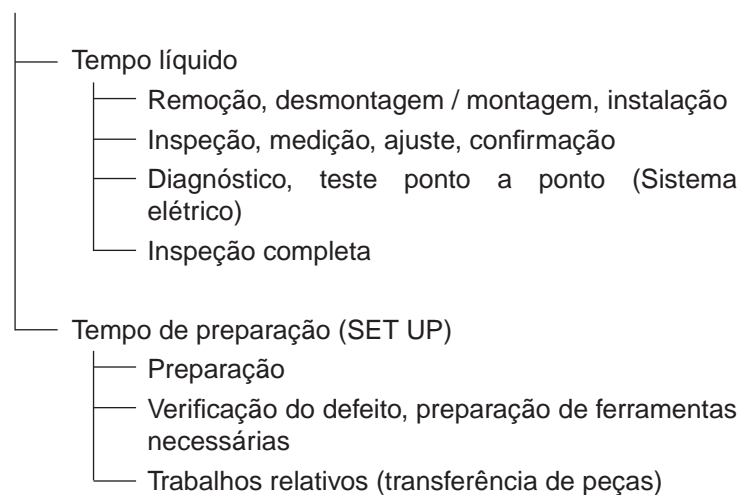

- O tempo de preparação é ajustado pela multiplicação do tempo líquido por um determinado coeficiente.

Estilo editorial

Os itens de serviço mostrados no texto são listados como troca do tempo de serviço pelas peças vendidas como um só item. Outros itens de serviço que não utilizem peças de reparação (remoção/instalação, ajuste, inspeção/medição e outros serviços) são listados de forma coletiva na lista no prefácio, de acordo com o serviço.

Padrão de ajuste do T.M.O.

- Sistema decimal (em unidades de 0,1) é adotado para se ajustar o T.M.O. como sendo conveniente para se calcular o pagamento.
Exemplo: (0,1) → 6 minutos, (0,2) → 12 minutos
[Custo do serviço por hora] X [T.M.O.] = [Pagamento]
- O T.M.O. é calculado usando-se ferramentas manuais.
- Itens de serviço e o T.M.O. estão sujeitos a mudanças dependendo do desenvolvimento de ferramentas e equipamentos de serviço e melhorias nos procedimentos de serviço.

Procedimento de serviço

- Como o procedimento de serviço é ajustado com o tempo de serviço de acordo com o método no Manual de Serviço separado, consulte este manual se necessário.
- Métodos de serviço que permitam sua execução em tempo mais curto, que mantenham a segurança de um serviço seguro e a garantia da qualidade, podem ser utilizados para ajustar os itens de serviço não listados no Manual de Serviços.
- O serviço deve ser executado basicamente por uma pessoa, e quando duas ou mais pessoas forem necessárias, o ajuste deverá ser feito pelo tempo total do número de pessoas.
- O valor de ajuste para o nível tecnológico dos técnicos considera uma pessoa com três anos de experiência na reparação dos produtos Honda como padrão.
- Ferramentas especiais e equipamentos de serviço utilizados para ajustar o T.M.O. são aqueles especificados ou recomendados no Manual de Serviços.

Itens de serviço cujos T.M.O. não são apresentados

- Acessórios e peças de reposição que não estão listados para serem utilizados neste manual.
- Situação de deterioração por tempo de uso ou desgaste natural em uso normal.
- Trabalhos de serviço que podem ser resolvidos com um pequeno toque.
- Trabalhos de serviço que raramente são efetuados (i.e. causas extremamente pequenas de problemas e de baixa frequência).
- Produtos e peças cuja situação de instalação difere de sua condição de uso e aplicação.
- Quando o T.M.O. não estiver apresentado, por favor calcule o pagamento com o tempo apropriado de trabalho real.

Operações não incluídas no T.M.O.

- Drenagem de óleo e líquido de arrefecimento. Tempo de espera de aquecimento, etc.
- Operações adicionais que envolvam remoção e instalação de equipamentos padrões exteriores.
- Tempo indireto despendido para efetuar o serviço em visita ao cliente, negociação e entrega.
- Tempo indireto necessário para efetuar a ordem de serviço ou o fornecimento de peças.
- Custo com graxa, adesivos, etc. usados durante o serviço.

Explicação do T.M.O. usando um exemplo
(O exemplo pode diferir dos itens reais apresentados)

Ref. No.	L.O.N.	Descrição	T.M.O.
1	1111L1	VÁLVULA DE ADMISSÃO 4.1	2
2		• Nota: tipo OHV	7
3	1111L1A	Um cabçote (todas de admissão) adição 1.4	5

- ① Nº de referência da ilustração que demonstra a localização do serviço de reposição.
- ② T.M.O. é uma abreviação que significa Tempo de Mão de Obra e indica o tempo padrão de serviço necessário para a reposição.
- ③ LON é uma abreviação que significa o nº do revendedor ou assistência técnica.

O mesmo código de operação independente do modelo.

Operação padrão é indicada com código de seis dígitos, e operações adicionais são indicados com códigos de sete dígitos.

- ④ Indicando a reposição da válvula de admissão e T.M.O. 4,1.
- ⑤ Indicando T.M.O. 1,4 que será adicionado quando for realizada uma operação adicional (todo o lado de admissão de um cabeçote) se for realizada em associação com a reposição da válvula de admissão.

- ⑥ Indicando a condição de trabalho ou condição de aplicação do item de serviço.
- ⑦ Indicando o conteúdo dos trabalhos que são incluídos no item de serviço.
- ⑧ indicando o nº de referência cuja operação e tempo são os mesmos que T.M.O. 4,1 para a válvula de admissão.

(O campo de aplicação é limitado aos itens de serviço sem o ajuste do LON dentro do mesmo bloco.)

Como apresentar o item de serviço usando a amostra (reposição da válvula de admissão)

Abra na página do bloco onde aparece a ilustração da peça de reposição da válvula de admissão.



Procure pela ilustração da válvula de admissão e anote o item de serviço e T.M.O. que coincida com o nº de referência.

Marca de indicação da lista de itens de serviço que continua na página seguinte

Ref. N°	L.O.N.	(N° Relativo de Referência) Descrição	T.M.O.
2	1111L1	VÁLVULA DE ADMISSÃO	4.1
	.	.	.
	.	.	.

Indicação do bloco sem o ajuste do T.M.O.

Marca indicativa de última linha

Ref. N°	L.O.N.	(N° Relativo de Referência) Descrição	T.M.O.
SEM INFORMAÇÃO			

• Sistema de código LON

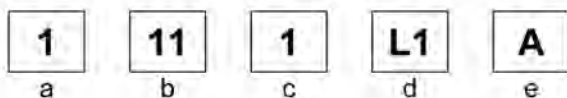

- a) Código de Categoria Motor
- b) Código de Função/
Localização Parte Superior do Motor
- c) Código de Operação Troca
- d) Número de Seqüência
de Operação..... (Pode ser alfabética)
..... Válvula de Admissão
..... (Sem regra de código)
- e) Código Adicional Um cabeçote
..... (todas de entrada)
..... (Sem regra de código)

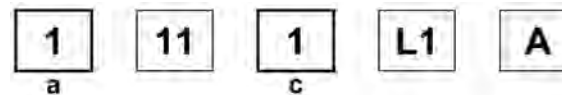

a) Códigos de categoria e classificação

Código	Categoria
1	Motor
2	Eixo Motriz
3	Combustível e Escape
4	Chassi e Carcaça
5	Direção
6	Elétrica
7	Eixo e Freio
8	Sistema de Controle
9	-
0	Acessórios e Anexos

c) Códigos de operação e classificação

Código	Categoria
1	Reposição, Remoção/Instalação, Troca
2	Revisão
3	Ajuste, Rotação
4	(Serviços relativos à pintura: Cobertura
5	Teste, Inspeção/Diagnóstico, Medição
6	(Serviços relativos à revisão: Retífica)
7	(Serviços relativos à revisão: Fechamento)
8	Serviços exteriores (Limpeza, acabamento, etc..)
9	(Serviços relativos à pintura: acabamento, polimento)
0	Reparações, limpeza, passar ar comprimido

Principais itens de serviço que não utilizam peças de reposição

(1) Remoção & Instalação, (2) Ajustes, (3) Inspeção & Medição, (4) Revisão, (5) Outros serviços

M: Motor, T: Transmissão, D: Sistema de Transmissão, B: Carcaça e partes relativas

(1) Remoção & Instalação

Acerte com a configuração das partes na posição conforme as peças forem removidas do produto.

	LON	DESCRIÇÃO	T.M.O.
M	1001A2	MOTOR – REMOÇÃO E INSTALAÇÃO	0,2

(2) Ajuste

	LON	DESCRIÇÃO	T.M.O.
M	1113A1	LIMPEZA DE VÁLVULA – REGULAGEM Nota: Para 1 produto	0,3
	3113A2	REGULAGEM DA MARCHA LENTA	0,2
	8113B1	AJUSTE DO CABO DO ACELERADOR	0,1

(3) Inspeção, Medição, Limpeza

	LON	DESCRIÇÃO	T.M.O.
M	1105A0	INSPEÇÃO DO ÓLEO DO MOTOR	0,1
	3120A0	LIMPEZA DO FILTRO DE AR INCLUI: Inspeção do filtro de ar	0,1
	6140A0	LIMPEZA E AJUSTE DA VELA DE IGNIÇÃO Nota: Para 1 produto	0,1

(4) Revisão

Condição de trabalho: As medições necessárias, inspeções, ajustes, e limpeza / lavagem de cada parte será efetuada incluindo o trabalho da remoção e instalação do corpo principal e a reposição das peças defeituosas.

	LON	DESCRIÇÃO	T.M.O.
M	3112A0	REVISÃO DO CARBURADOR INCLUI: Todos os ajustes necessários	0,4

(5) Outros serviços

	LON	DESCRIÇÃO	T.M.O.
M	1101E1	TROCA DO ÓLEO DO MOTOR INCLUI: Inspeção do óleo do motor	0,1

GRUPO MOTOR

B14

1

M-3

CÁRTER / CABEÇOTE

C 1

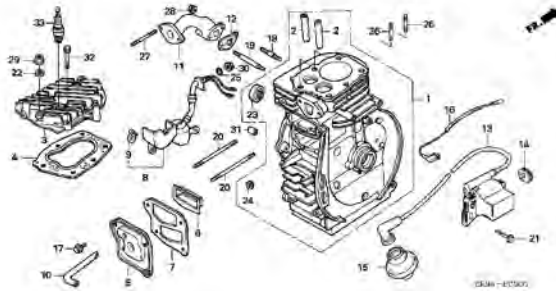

M-6

TAMPA DO CÁRTER

C 3

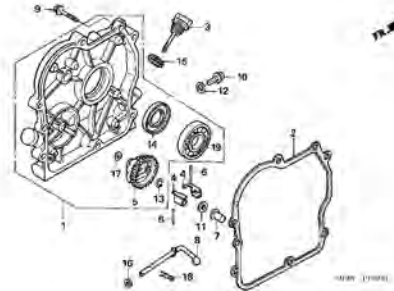

M-8

PISTÃO / ÁRVORE DE MANIVELA

C 4

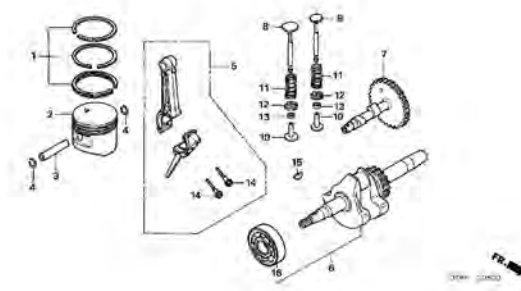

M-11

SISTEMA DE PARTIDA

C 7

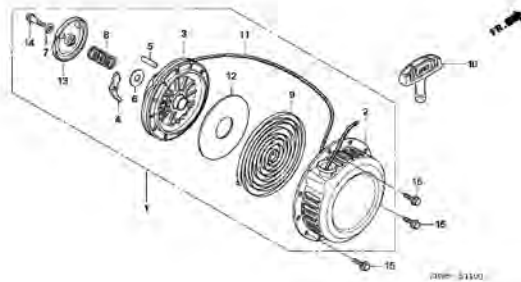

M-12

COBERTURA DA VENTONHA

C 8

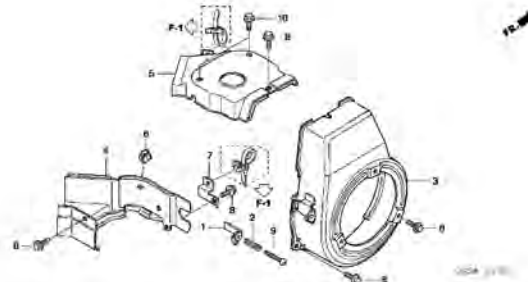

M-14

CARBURADOR

C 9

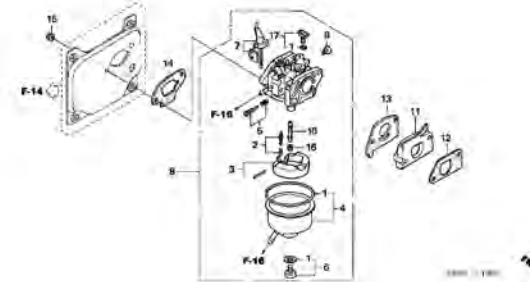

M-19

VOLANTE DO MOTOR / VENTONHA

C10

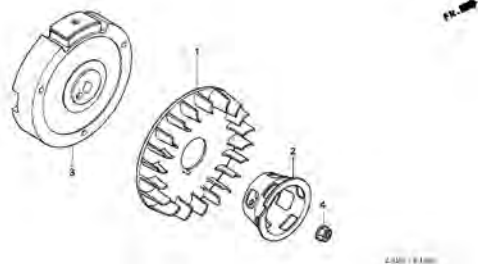

M-22

BRAÇO DO GOVERNADOR

C11

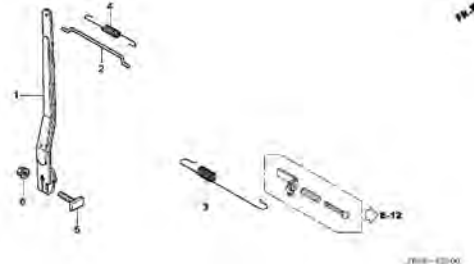

GRUPO CHASSI

B15

C-1

CENTRAL DE CONTROLE(1)

D 1

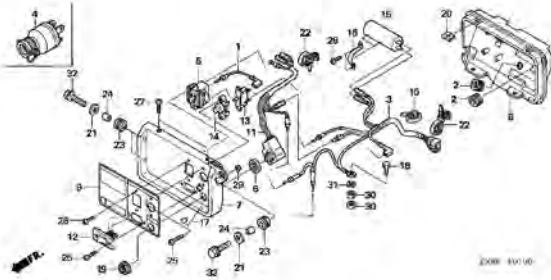

2000-10110

C-1-1

CENTRAL DE CONTROLE(2)

D 3

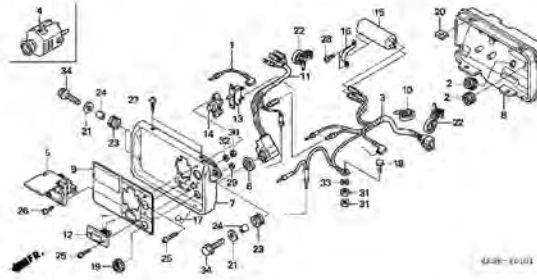

6400-10111

C-14

FILTRO DE AR

D 5

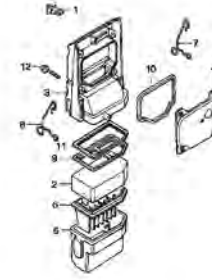

COMO F2400

C-15

ESCAPAMENTO

D 6

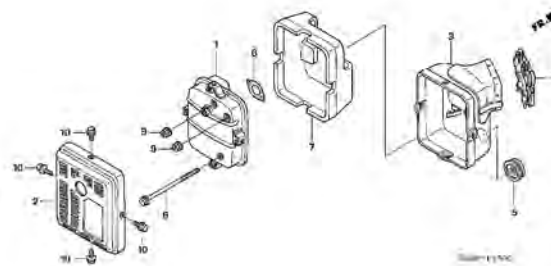

COMO F1300

C-16

RESERVATÓRIO DE COMBUSTÍVEL

D 7

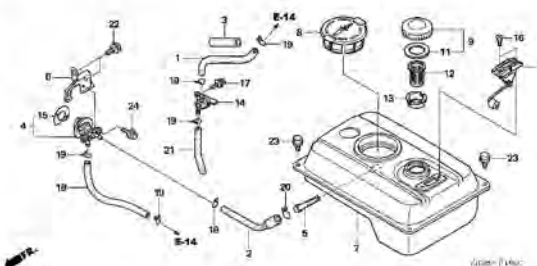

COMO F1400

C-25

CHASSI

D 9

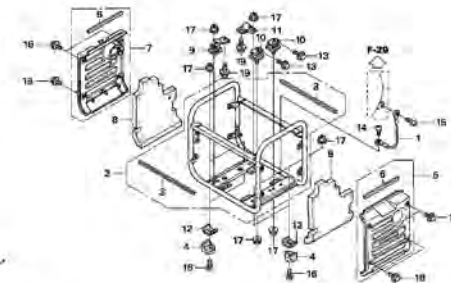

2000-10200

C-29

GERADOR

D10

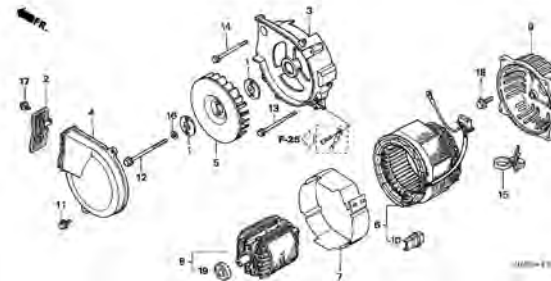

COMO F1500

C-31

ETIQUETAS

D11

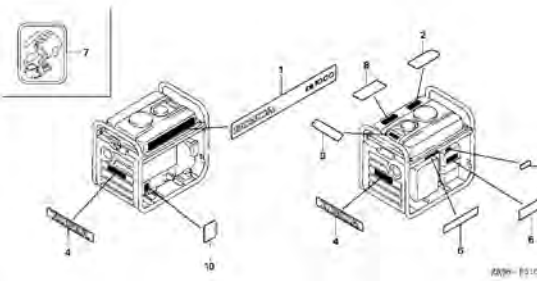

2000-10103

C-32

FERRAMENTAS

D12

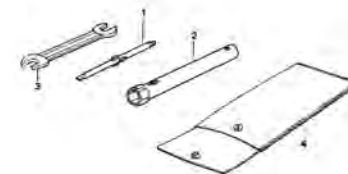

COMO F2400

2

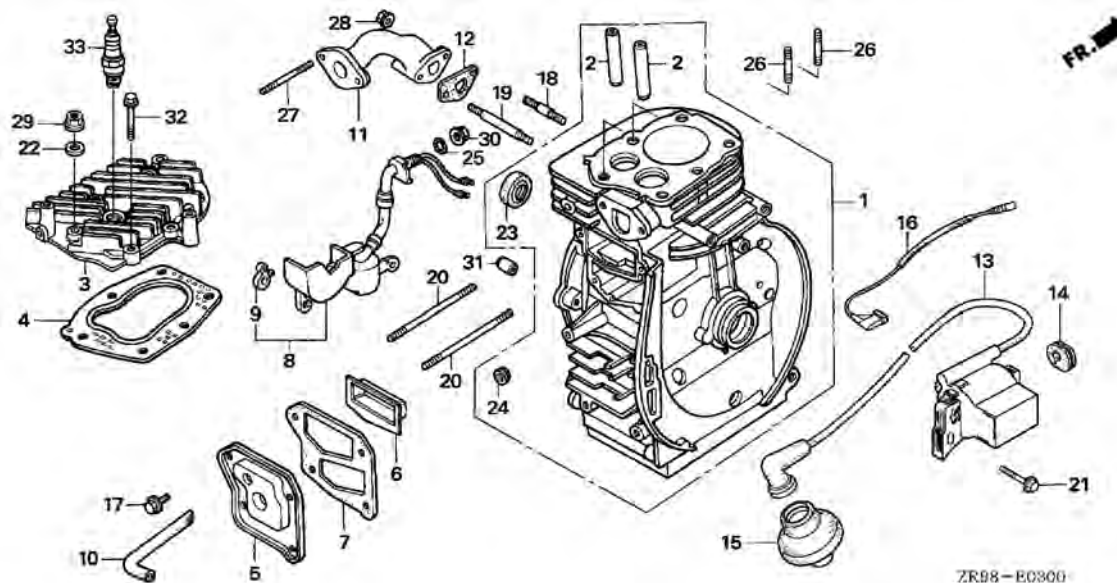

Ref. Nº	L.O.N.	Descrição	T.M.O.
1	1101A0	CÁRTER	3,2
		• INCLUI: Remoção e instalação do motor	
2	1111E9	GUIA DE VÁLVULA DE ADMISSÃO	2,1
		• INCLUI: Remoção e instalação do motor	
		• INCLUI: Limpeza e ajuste da válvula	
1111E9E		Com admissão e escape adicional.....	0,4
1111E8		GUIA DE VÁLVULA DE ESCAPE.....	2,1
		• INCLUI: Remoção e instalação do motor	
		• INCLUI: limpeza e ajuste da válvula	
1111E8E		Com admissão e escape adicional.....	0,4
3	1111N3	CABEÇOTE	1,2
4	1111N4	JUNTA DA TAMPA DO CABEÇOTE	1,2
7		(5,6)	
	1111R5	JUNTA DA COBERTURA DA ALAVANCA...	0,3
8	6151E8	INTERRUPTOR DE NÍVEL DE ÓLEO.....	2,5
		• INCLUI: Remoção e instalação do motor	
10	1111K5	TUBO DE RESPIRO.....	0,2

Ref. Nº	Peça Nº	Descrição	Qtde. EB 1000	Nº de Série	Tipo
1	12000-ZG2-D20	CONJUNTO DE CÁRTER	1		
2	12133-896-306	GUIA DE VÁLVULA	(2)		
3	12221-ZG0-E10	TAMPA DO CABEÇOTE	1		
4	12281-ZC0-003	JUNTA DO CABEÇOTE	1		
5	12361-ZG2-D20	COBERTURA DA ALAVANCA.....	1		
6	12370-ZG0-000	SEPARADOR INTERNO	1		
7	12375-ZG0-010	JUNTA DA COBERTURA DA ALAVANCA.....	1		
8	15510-ZC0-023	INTERRUPTOR DE NÍVEL DE ÓLEO (TOYO DENSO).....	1		
9	15512-ZC0-000	PROTETOR DO INTERRUPTOR.....	2		
10	15721-ZG2-D20	TUBO DE RESPIRO.....	1		
11	18330-ZC0-000	TUBO DE ESCAPE	1		
12	18381-ZG0-800	JUNTA DO TUBO DE ESCAPE.....	1		
13	30500-ZG2-D21	BOBINA DE IGNIÇÃO	1		
14	30563-ZG0-000	ILHÓ DO CABO DE ALTA TENSÃO.....	1		
15	30703-ZG2-D20	CAPA DE ISOLAÇÃO DO CABO	1		
16	32195-ZG2-D20	CABO DE DESLIGAMENTO "Ver Notícia de Peças".....	1		
17	90002-892-000	PARAFUSO DA TAMPA, 5X10.....	4		
18	90033-399-000	PRISIONEIRO, 6X32.....	1		
19	90034-ZC0-000	PRISIONEIRO, 6X63.....	1		
20	90041-892-000	PRISIONEIRO, 5X85.....	2		
21	90121-952-000	PARAFUSO DO FLANGE, 6X25	2		
22	90474-704-000	ARRUELA, 6X17	2		
23	91202-892-003	LACRE DE ÓLEO, 17X30X6 (ARAI).....	1		
	91202-892-004	LACRE DE ÓLEO, 17X30X6 (NOK).....	1		

M-3

CÁRTER / CABEÇOTE

C2

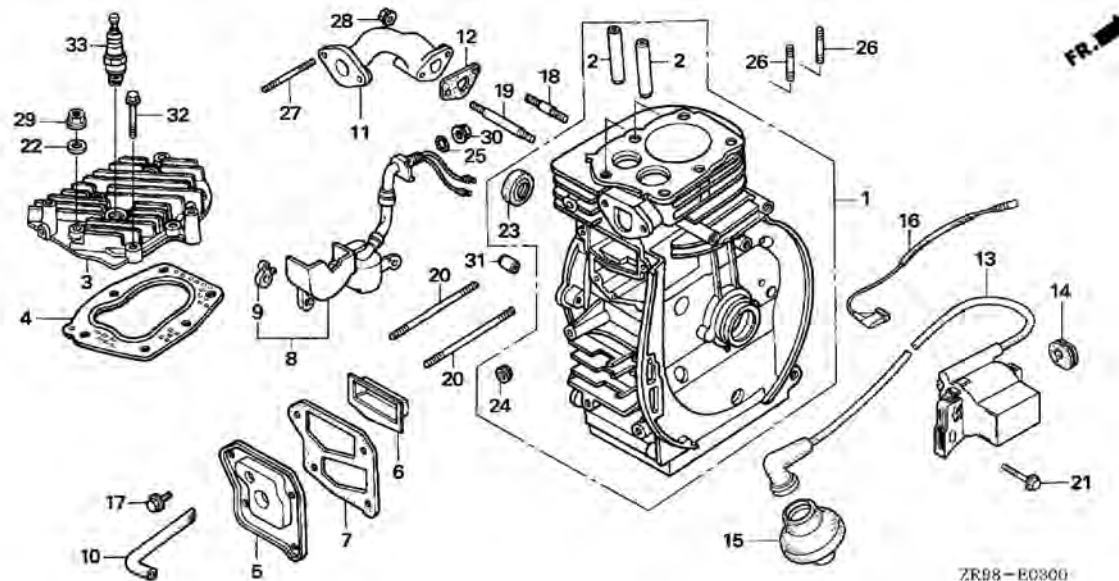

Ref. Nº	L.O.N.	Descrição	T.M.O.
11	3131C9	TUBO DE ESCAPE	1,3
12	3131B5	JUNTA DO TUBO DE ESCAPE.....	1,3
13	6141A5	BOBINA DE IGNIÇÃO.....	1,5
16	6111B3	CABO DE DESLIGAMENTO	1,5
23	1101E3	SELO DE ÓLEO DA ÁRVORE DE MANIVELA: DIREITO	2,7
		• INCLUI: Remoção e instalação do motor	
33	6141C1	VELA DE IGNIÇÃO	0,1

Ref. Nº	Peça Nº	Descrição	Qtde.	Nº de Série	Tipo
			EB 1000		
24	91231-ZG2-000	LACRE DE ÓLEO, 5X10X4	1		
25	91353-ZG2-D20	O-RING, 14MM	1		
26	92900-06032-0B	PRISIONEIRO, 6X32.....	2		
27	92900-06045-1B	PRISIONEIRO, 6X45.....	2		
28	94050-06000	PORCA DO FLANGE, 6MM	2		
29	94050-06080	PORCA DO FLANGE, 6MM.....	2		
30	94050-10000	PORCA DO FLANGE, 10MM	1		
31	94301-08140	PINO GUIA, 8X14.....	2		
32	95701-06035-08	PARAFUSO DO FLANGE, 6X35	4		
33	98073-54744	VELA DE IGNIÇÃO (BMR-4A NGK)	1		

2

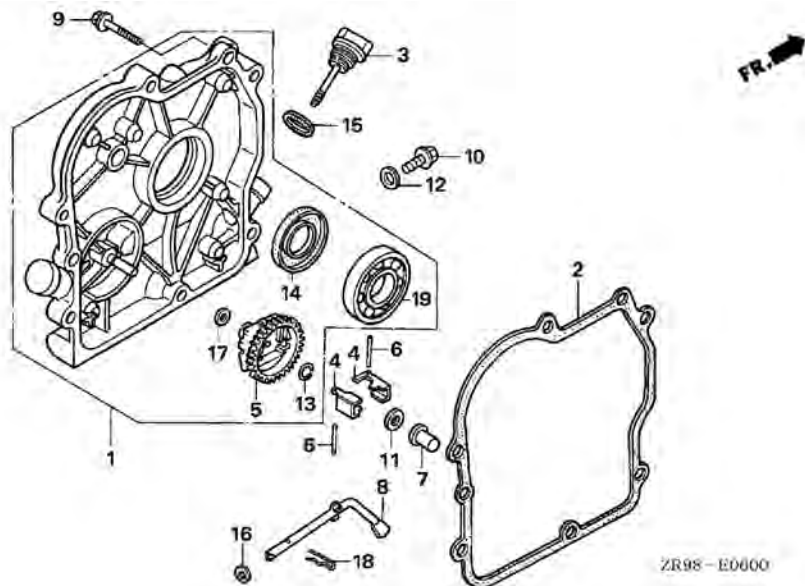

Ref. Nº	L.O.N.	Descrição	T.M.O.
1	1101F1	COBERTURA DO CÂRTER	2,4
		• INCLUI: Remoção e instalação do motor	
2	1101E9	JUNTA DA COBERTURA DO CÂRTER	2,4
		• INCLUI: Remoção e instalação do motor	
5	1161A7	SUPORTE DO PESO DE REGULAGEM	2,5
		• INCLUI: Remoção e instalação do motor	
7	1161B6	PINO DE DESLIZAMENTO	2,5
		• INCLUI: Remoção e instalação do motor	
8	1161B4	EIXO DO BRAÇO DE REGULAGEM	2,5
		• INCLUI: Remoção e instalação do motor	
14	1101C0	LACRE DE ÓLEO: ESQUERDO	2,5
		• INCLUI: Remoção e instalação do motor	
19	1101A5	ROLAMENTO DA ÁRVORE DE MANIVELAS: ESQUERDO	2,6
		• INCLUI: Remoção e instalação do motor	

ZR98 - E0000

Ref. Nº	Peça Nº	Descrição	Qtde.	Nº de Série	Tipo
			EB 1000		
1	11300-ZG2-D20	CONJUNTO DE COBERTURA DO CÂRTER	1		
2	11381-ZG0-800	JUNTA DA COBERTURA DO CÂRTER	1		
3	15620-ZA8-900	TAMPA DE ENCHIMENTO DE ÓLEO	1		
4	16511-896-000	PESO DE REGULAGEM.....	2		
5	16512-ZG2-D20	SUPORTE DO PESO DE REGULAGEM	1		
6	16513-ZE1-000	PINO DO PESO DE REGULAGEM.....	2		
7	16531-ZG0-000	PINO DE DESLIZAMENTO	1		
8	16541-ZG2-D20	EIXO DO BRAÇO DE REGULAGEM.....	1		
9	90015-883-000	PARAFUSO DO FLANGE, 6X28	6		
10	90131-ZG2-D20	PARAFUSO DE ESCOAMENTO DE ÓLEO, 10MM	1		
11	90451-YA0-790	ARRUELA DE PRESSÃO, 6MM.....	1		
12	90601-ZE1-000	ARRUELA DO PARAFUSO DE ESCOAMENTO DE ÓLEO, 10,2MM	1		
13	90602-ZE1-000	GRAMPO DO BRAÇO DO PESO DE REGULAGEM	1		
14	91202-892-003	LACRE DE ÓLEO, 17X30X6 (ARAI)	1		
	91202-892-004	LACRE DE ÓLEO, 17X30X6 (NOK)	1		
15	91303-800-000	O-RING, 16MM.....	1		
16	94101-05800	ARRUELA PLANA, 5MM	1		
17	94101-06800	ARRUELA PLANA, 6MM	1		
18	94251-08000	PINO TRAVA, 8MM.....	1		
19	96100-62030-00	ROLAMENTO DE ESFERAS RADIAL, 6203	1		

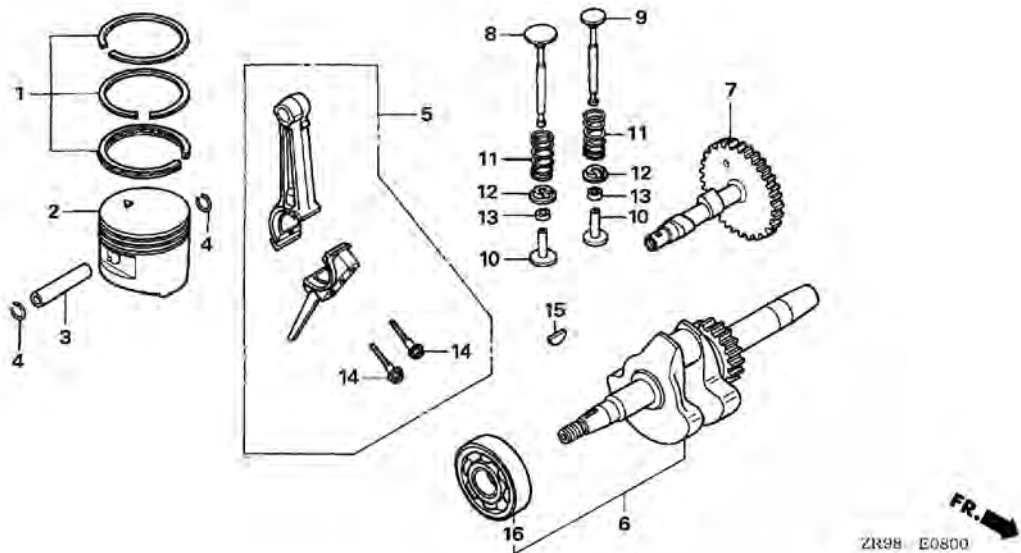

Ref. Nº	L.O.N.	Descrição	T.M.O.
2		(1,3,5)	
1111R1		PISTÃO E/OU JOGO DE ANÉIS E/OU ROLAMENTO E/OU BIELA	3,0
		• INCLUI: Remoção e instalação do motor	
		• INCLUI: Inspeção / Medição / Limpeza	
6	1101F0	ÁRVORE DE MANIVELA.....	2,7
		• INCLUI: Remoção e instalação do motor	
7	1111C2	COMANDO DE VÁLVULAS.....	2,5
		• INCLUI: Remoção e instalação do motor	
		• INCLUI: Limpeza e regulagem de válvulas	
8	1111L1	VÁLVULA DE ADMISSÃO.....	1,5
		• INCLUI: Limpeza e regulagem de válvula	
	1111L1E	Com admissão e escape adicionar.....	0,2
9	1111L0	VÁLVULA DE ESCAPE	1,5
		• INCLUI: Limpeza e regulagem de válvula	
	1111L0E	Com admissão e escape adicionar.....	0,2

Ref. Nº	Peça Nº	Descrição	Qtde.	Nº de Série	Tipo
			EB 1000		
1	13010-ZC0-003	JOGO DE ANÉIS DO PISTÃO (STANDART).....	1		
2	13101-ZG2-D21	PISTÃO	1		
3	13111-892-000	PINO DO PISTÃO	1		
4	13115-147-000	GRAMPO DO PINO DO PISTÃO, 10MM	2		
5	13200-ZA7-000	CONJUNTO DA BIELA.....	1		
6	13310-ZG2-D20	ÁRVORE DE MANIVELA.....	1		
7	14110-ZG2-D20	COMANDO DE VÁLVULAS.....	1		
8	14711-ZG1-000	VÁLVULA DE ADMISSÃO	1		
9	14721-ZG1-000	VÁLVULA DE ESCAPE	1		
10	14732-ZA8-000	LEVANTADOR DE VÁLVULA	2		
11	14751-896-000	MOLA DA VÁLVULA	2		
12	14771-ZG0-000	RETENTOR DA MOLA DA VÁLVULA	2		
13	14801-892-000	AJUSTADOR DE FOLGA DE VÁLVULA (3,15)	2		
	14803-892-000	AJUSTADOR DE FOLGA DE VÁLVULA (3,25)	2		
	14806-892-000	AJUSTADOR DE FOLGA DE VÁLVULA (3,34)	2		
	14809-892-000	AJUSTADOR DE FOLGA DE VÁLVULA (3,43)	2		
	14812-892-000	AJUSTADOR DE FOLGA DE VÁLVULA (3,52)	2		
	14815-892-000	AJUSTADOR DE FOLGA DE VÁLVULA (3,61)	2		
	14818-892-000	AJUSTADOR DE FOLGA DE VÁLVULA (3,72)	2		



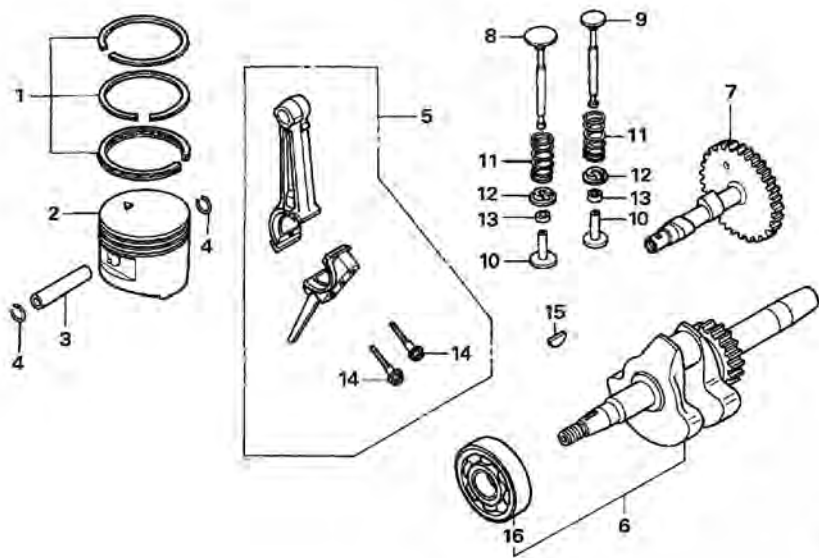

Ref. Nº	L.O.N.	Descrição	T.M.O.
10	1111L9	LEVANTADOR DE VÁLVULA: ADMISSÃO..	2,5
		NOTA: O mesmo tempo para duas unidades	
		• INCLUI: Remoção e instalação do motor	
	1111M0	LEVANTADOR DE VÁLVULA: ESCAPE	2,5
		NOTA: O mesmo tempo para duas unidades	
		• INCLUI: Remoção e instalação do motor	
11	1111P3	MOLA DA VÁLVULA DE ADMISSÃO	1,6
		• INCLUI: Limpeza e regulagem de válvula	
	1111P3D	Com admissão e escape adicionar.....	0,2
	1111P4	MOLA DA VÁLVULA DE ESCAPE	1,6
		• INCLUI: Limpeza e regulagem da válvula	
	1111P4D	Com admissão e escape adicionar.....	0,2
13	1111S2	AJUSTADOR DE FOLGA DE VÁLVULA: ADMISSÃO	1,4
		• INCLUI: Limpeza e regulagem da válvula	
	1111S2A	Com admissão e escape adicionar.....	0,2

Ref. Nº	Peça Nº	Descrição	Qtde. EB 1000	Nº de Série	Tipo
13)	14820-892-000	AJUSTADOR DE FOLGA DE VÁLVULA (3,82)	2		
14	90001-ZG0-000	PARAFUSO DE FIXAÇÃO DA BIELA	2		
15	90741-147-000	CHAVETA	1		
16	96100-62030-00	ROLAMENTO DE ESFERAS RADIAL, 6203	1		

M-8

PISTÃO / ÁRVORE DE MANIVELAS

C6

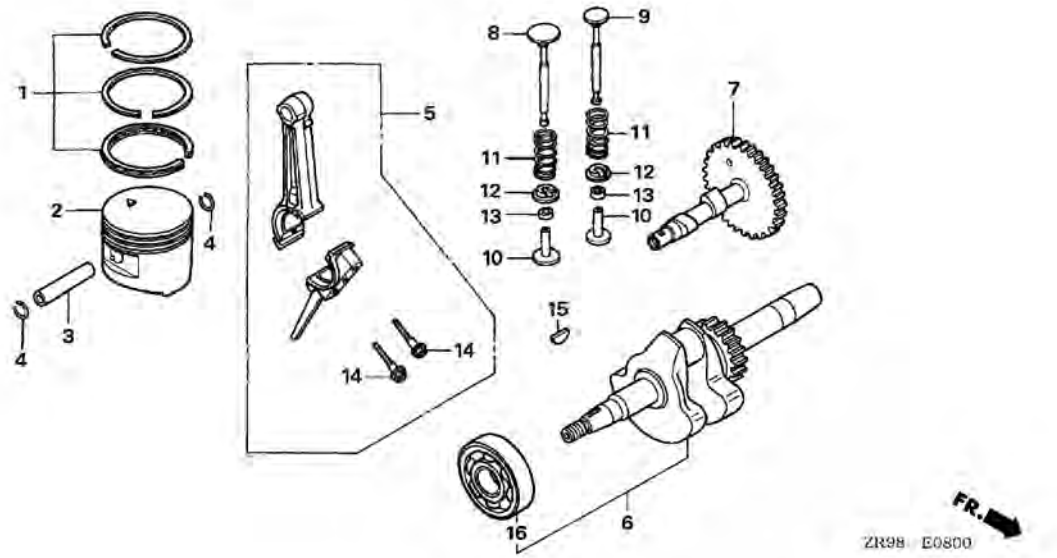

Ref. Nº	L.O.N.	Descrição	T.M.O.
+13	1111S3	AJUSTADOR DE FOLGA DE VÁLVULA: ESCAPE	1,4
		• INCLUI: Limpeza e regulagem da válvula	
	1111S3A	Com admissão e escape adicionar.....	0,2
16	1101A7	ROLAMENTO DA ÁRVORE DE MANIVELA • INCLUI: Remoção e instalação do motor	2,8

2

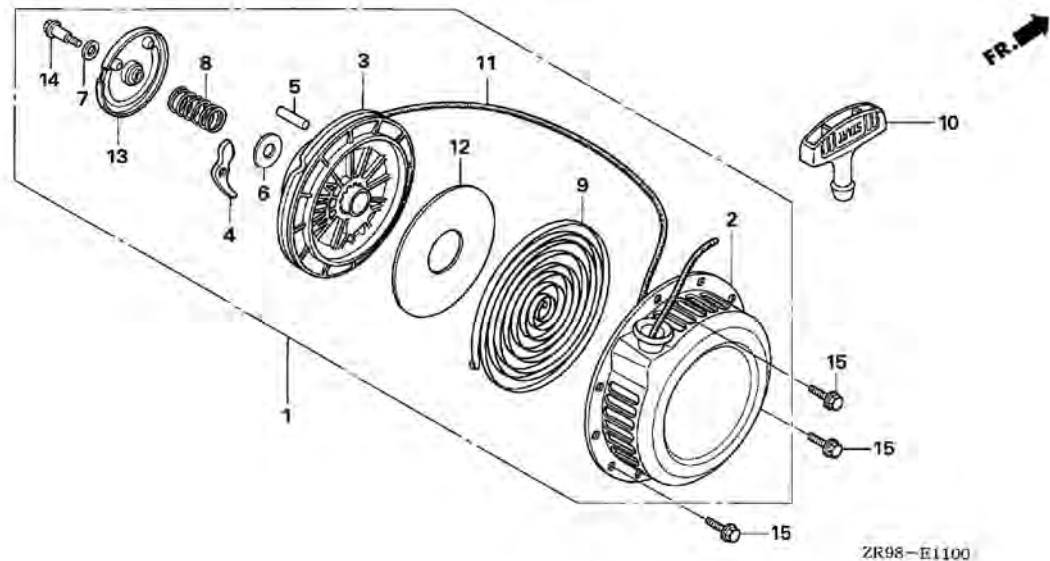

Ref. Nº	L.O.N.	Descrição	T.M.O.
1	1121B9	SISTEMA DE PARTIDA RETRÁTIL.....	0,3
3	1121B1	CARRETEL DA PARTIDA RETRÁTIL	0,4
4	1121B0	CATRACA DE PARTIDA RETRÁTIL E/OU MOLA DA CATRACA DE PARTIDA RETRÁTIL	0,3
9	1121B7	MOLA DE RETORNO DA PARTIDA RETRÁTIL	0,4
11	1121B3	CORDÃO DA PARTIDA RETRÁTIL.....	0,4

2

Ref. Nº	Peça Nº	Descrição	Qtde. EB 1000	Nº de Série	Tipo
1	28400-ZG2-D20ZA	SISTEMA DE PARTIDA RETRÁTIL *NH105*..... MAT. PRETO (#15-#20)	1		
2	28410-ZG2-D21ZA	CAIXA DO SISTEMA DE PARTIDA RETRÁTIL *NH105*..... MAT. PRETO (#15-#20)	1		
3	28421-Z1B-D10	CARRETEL DE PARTIDA RETRÁTIL	1		
4	28422-Z1B-D10	CATRACA DE PARTIDA RETRÁTIL.....	1		
5	28423-Z1B-D10	EIXO DA CATRACA DE PARTIDA RETRÁTIL	1		
6	28431-Z1B-D10	DISCO DE FRICÇÃO A.....	1		
7	28432-883-T20	DISCO DE FRICÇÃO B.....	1		
8	28441-883-T20	MOLA DA FRICÇÃO	1		
9	28443-Z1B-D10	MOLA DE RETORNO.....	1		
10	28461-Z1B-D10	MANOPLA DE PARTIDA RETRÁTIL.....	1		
11	28462-Z1B-D10	CORDÃO DE PARTIDA RETRÁTIL.....	1		
12	28467-Z1B-D10	DISCO LATERAL.....	1		
13	28474-Z1B-D10	COBERTURA DO CARRETEL DE PARTIDA RETRÁTIL	1		
14	90003-883-T20	PARAFUSO DA COBERTURA DO CARRETEL	1		
15	95701-06014-08	PARAFUSO DO FLANGE, 6X14	3		

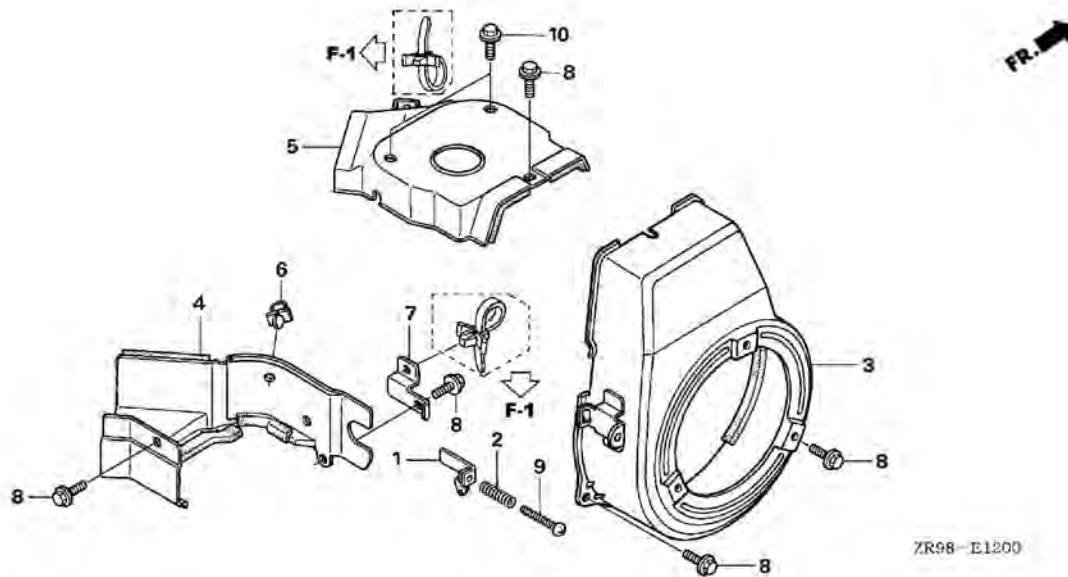

Ref. Nº	L.O.N.	Descrição	T.M.O.
3	1141G8	COBERTURA DO VENTILADOR DO MOTOR.....	0,6
4	4141E3	COBERTURA DO MOTOR.....	1,1
5	1111D6	TAMPA DE COBERTURA DO MOTOR	1,0

Ref. Nº	Peça Nº	Descrição	Qtde.	Nº de Série	Tipo
			EB 1000		
1	16572-ZG2-D20	PLACA DE CONTROLE	1		
2	16584-YA0-U80	MOLA DO CONTROLE DE AJUSTE	1		
3	19610-ZG2-D20ZA	COBERTURA DA VENTONINHA *NH105*.....MAT. PRETO...(#15-#20)	1		
4	19630-ZG2-D20	COMPONENTE DE COBERTURA	1		
5	19720-ZG2-D20	TAMPA DE COBERTURA.....	1		
6	30522-ZG0-E10	GRAMPO DO CORDÃO DE ALTA TENSÃO.....	1		
7	32103-ZG2-D20	SUPOORTE DO GRAMPO DO CHICOTE.....	1		
8	90013-883-000	PARAFUSO DO FLANGE, 6X12 (CT200).....	5		
9	93500-05028-0H	PARAFUSO DE FENDA, 5X28.....	1		
10	95701-06012-08	PARAFUSO DO FLANGE, 6X12.....	2		

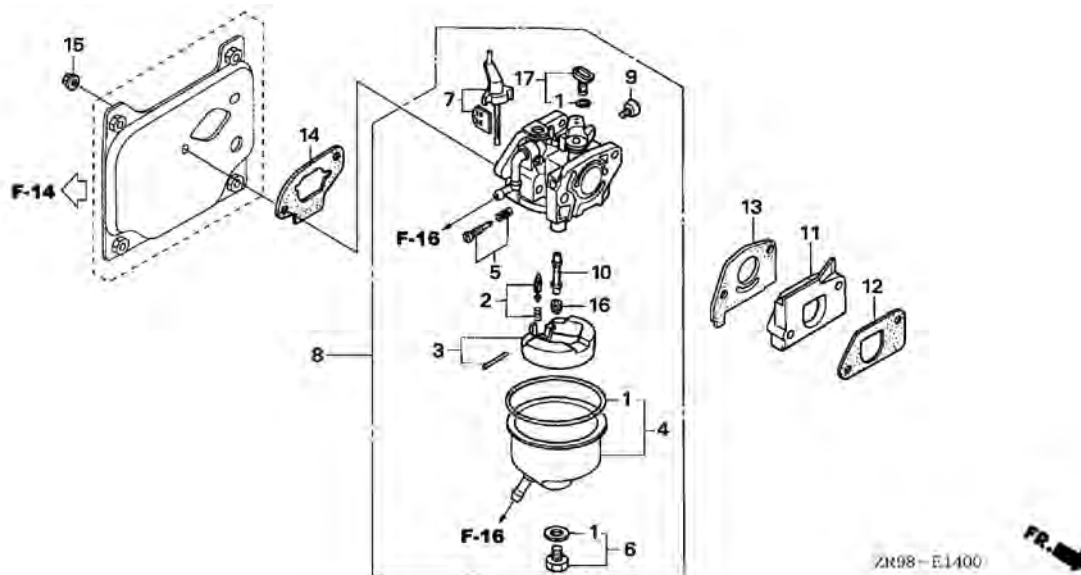

Ref. Nº	L.O.N.	Descrição	T.M.O.
1	3111B1	JOGO DE JUNTAS DO CARBURADOR.....	0,4
2	3111E1	JOGO DE VÁLVULAS, BÓIA E/OU JOGO DA BÓIA	0,4
5	3111D7	PARAFUSO DA MARCHA LENTA.....	0,3
8	3111F3	CARBURADOR	0,3
11	3111C0	ISOLADOR DO CARBURADOR E/OU JOGO DO ISOLADOR.....	0,4
13	3111C8	CONJUNTO DO CARBURADOR.....	0,2
14	3121D9	CONJUNTO DO FILTRO DE AR	0,2
16	3111C3	GICLEUR PRINCIPAL	0,4

2

Ref. Nº	Peça Nº	Descrição	Qtde. EB 1000	Nº de Série	Tipo
1	16010-ZG2-D10	JOGO DE JUNTAS.....	1		
2	16011-ZE0-005	JOGO DE VÁLVULA DA BÓIA	1		
3	16013-ZG0-811	JOGO DA BÓIA	1		
4	16015-ZG2-D10	JOGO DA CÂMARA DA BÓIA.....	1		
5	16016-ZE0-005	PARAFUSO DA MARCHA LENTA.....	1		
6	16028-ZG0-811	JOGO DE PARAFUSO	1		
7	16044-ZC0-005	JOGO DO AFOGADOR	1		
8	16100-ZG0-E11	CONJUNTO DO CARBURADOR (BF03L A)	1		
9	16124-ZE0-005	PARAFUSO LIMITADOR DA BORBOLETA.....	1		
10	16166-ZC0-005	TUBO PRINCIPAL	1		
11	16211-ZC0-010	ISOLADOR DO CARBURADOR	1		
12	16212-ZG0-800	JUNTA DO ISOLADOR.....	1		
13	16221-ZG0-801	JUNTA DO CARBURADOR.....	1		
14	16269-ZG0-800	JUNTA DO FILTRO DE AR	1		
15	94050-05080	PORCA DO FLANGE, 5 MM	2		
16	99101-ZG0-0580	GICLEUR PRINCIPAL, #58	(1)		
	99101-ZG0-0600	GICLEUR PRINCIPAL, #60	(1)		
	99101-ZG0-0620	GICLEUR PRINCIPAL, #62	1		
17	99204-ZE0-0350	JOGO DO INJETOR DA MARCHA LENTA, #35	1		

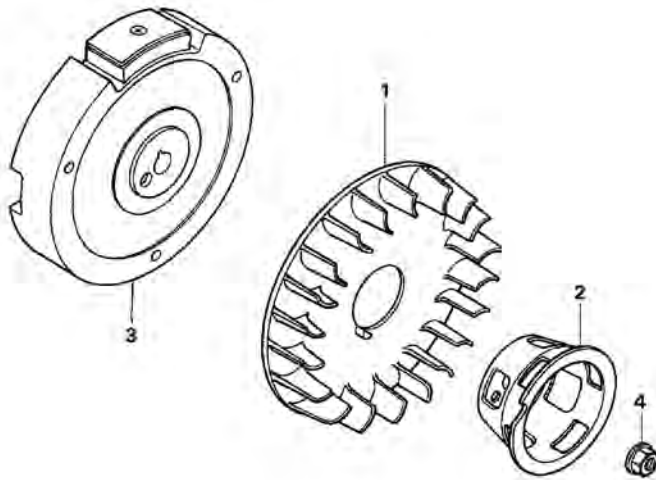

Ref. Nº	L.O.N.	Descrição	T.M.O.
1	1141G7	VENTONHA.....	1,4
2	1121A9	POLIA DA PARTIDA RETRÁTIL.....	1,4
3	2161B5	VOLANTE DO MOTOR.....	1,6

Ref. Nº	Peça Nº	Descrição	Qtde. EB 1000	Nº de Série	Tipo
1	19511-ZG2-D20	VENTONHA.....	1		
2	28451-ZA8-930	POLIA DA PARTIDA RETRÁTIL.....	1		
3	31100-ZC0-E01	VOLANTE DO MOTOR.....	1		
4	94050-12080	PORCA DO FLANGE, 12MM.....	1		

FR. →

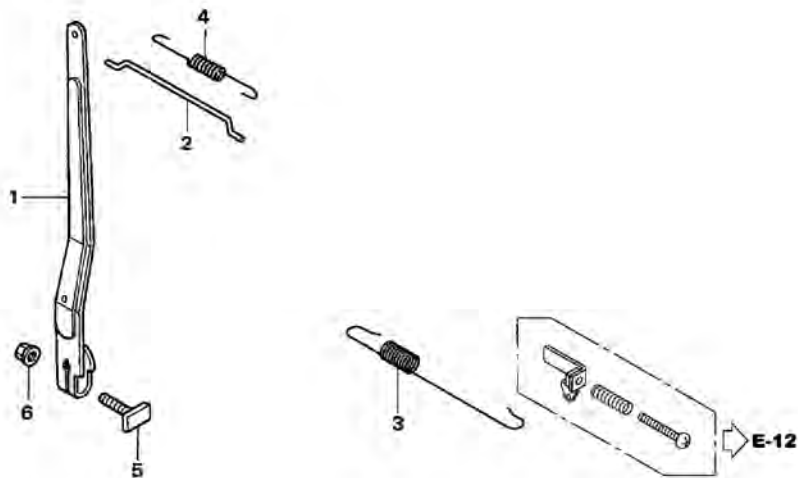

ZR98-E2200

Ref. Nº	L.O.N.	Descrição	T.M.O.
1	1161A0	BRAÇO DO GOVERNADOR.....	0,2
2	1161B1	HASTE DO GOVERNADOR.....	0,3
3	1161C5	MOLA DO GOVERNADOR.....	0,2
4	1161C2	MOLA DE RETORNO DA BORBOLETA.....	0,3

2

Ref. Nº	Peça Nº	Descrição	Qtde.	Nº de Série	Tipo
			EB 1000		
1	16551-ZG2-D20	BRAÇO DO GOVERNADOR.....	1		
2	16555-ZG2-D20	HASTE DO GOVERNADOR.....	1		
3	16561-ZG0-E10	MOLA DO GOVERNADOR.....	1		
4	16562-ZG0-000	MOLA DE RETORNO DA BORBOLETA.....	1		
5	90015-ZE5-010	PARAFUSO DO BRAÇO DO GOVERNADOR.....	1		
6	94050-06080	PORCA DO FLANGE, 6MM.....	1		

C1

CENTRAL DE CONTROLE (1)

D1

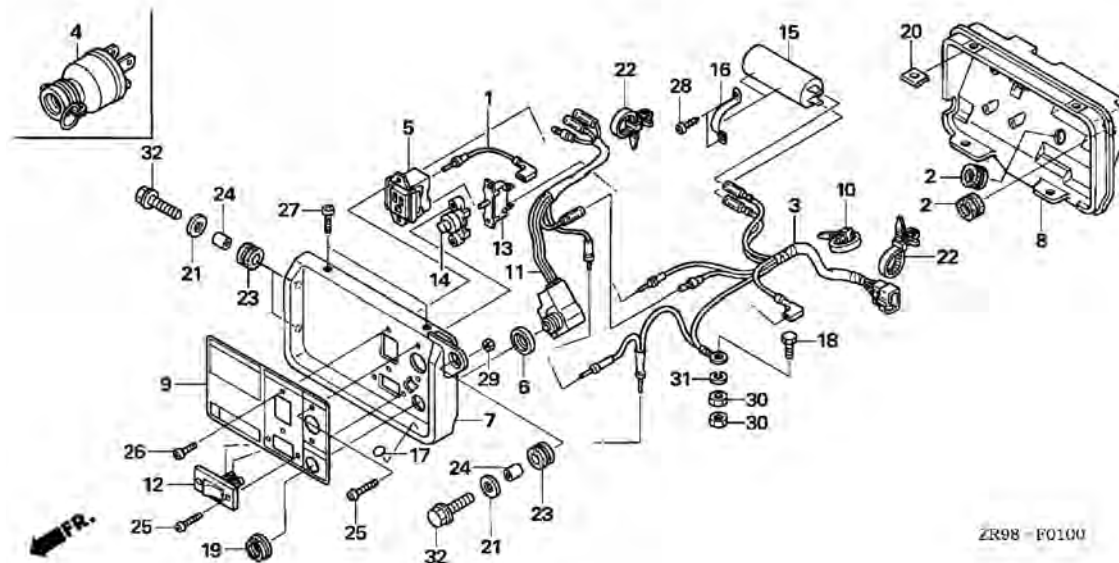

Ref. Nº	L.O.N.	Descrição	T.M.O.
3	6111B9	CHICOTE DE CONTROLE.....	0,8
5	6221D5	TOMADA, PAINEL DE CONTROLE	0,6
7	4131F9	PAINEL DO CONTROLE COMPLETO	0,8
8	4131M5	CAIXA DO CONTROLE.....	0,7
11	6151A0	UNIDADE DE ALERTA DE ÓLEO	0,6
12	6151D9	CHAVE DESLIGA DO MOTOR	0,6
13	6221D4	PROTETOR DO CIRCUITO	0,6
15	6221J9	CONDENSADOR, CAIXA DE CONTROLE.	0,6

Ref. Nº	Peça Nº	Descrição	Qtde.		Nº de Série	Tipo
			EB	1000		
1	31416-ZR9-S50	CABO DO TERMINAL.....	1			L
2	31473-ZR3-S40	ILHÓ DO INTERRUPTOR	2			L
3	32150-ZR9-S50	CHICOTE DO CONTROLE	1			L
4	32310-836-000	INTERRUPTOR (15A/125V).....	1			L
5	32331-ZR3-J00	TOMADA (15A/125V)	1			L
6	32344-Z24-000	ESPAÇADOR	1			L
7	32345-ZR9-S50	PAINEL DO CONTROLE COMPLETO	1			L
8	32356-ZR9-S40	CAIXA DO CONTROLE.....	1			L
9	32366-ZR9-S90	MÁSCARA DO PAINEL DE CONTROLE	1			L
10	32901-ZR3-S40	ABRAÇADEIRA DO CHICOTE	1			L
11	34150-ZR9-S40	UNIDADE DE ALERTA DE ÓLEO	1			L
12	35120-Z24-000	CHAVE DESLIGA DO MOTOR	1			L
13	38241-ZP2-K30	PROTETOR DO CIRCUITO (8,0A).....	1			L
14	38250-ZC5-N41	PROTETOR DA LENTE.....	1			L
15	38386-ZR9-S40	CONDENSADOR	1			L
16	38389-ZR9-S40	ABRAÇADEIRA DO CONDENSADOR	2			L
17	87534-892-640	PONTO DE ATERRAMENTO	1			L
18	90011-ZB4-000	PARAFUSO HEXAGONAL, 6X22.....	1			L
19	90301-ZA8-800	PORCA 15MM.....	1			L
20	90320-ZC5-N40	PORCA ELÁSTICA, 5MM	4			L
21	90506-500-000	ARRUELA DO DUTO DE AR	3			L
22	90676-ZR9-S50	GRAMPO DE FIXAÇÃO DO CHICOTE	2			L
23	90852-898-000	BORRACHA DA CAIXA DE CONTROLE.....	3			L
24	91552-ZC5-K40	ANEL DA CAIXA DE CONTROLE.....	3			L
25	93500-03012-1H	PARAFUSO DO PAINEL, 3X12	4			L

C1

CENTRAL DE CONTROLE (1)

D2

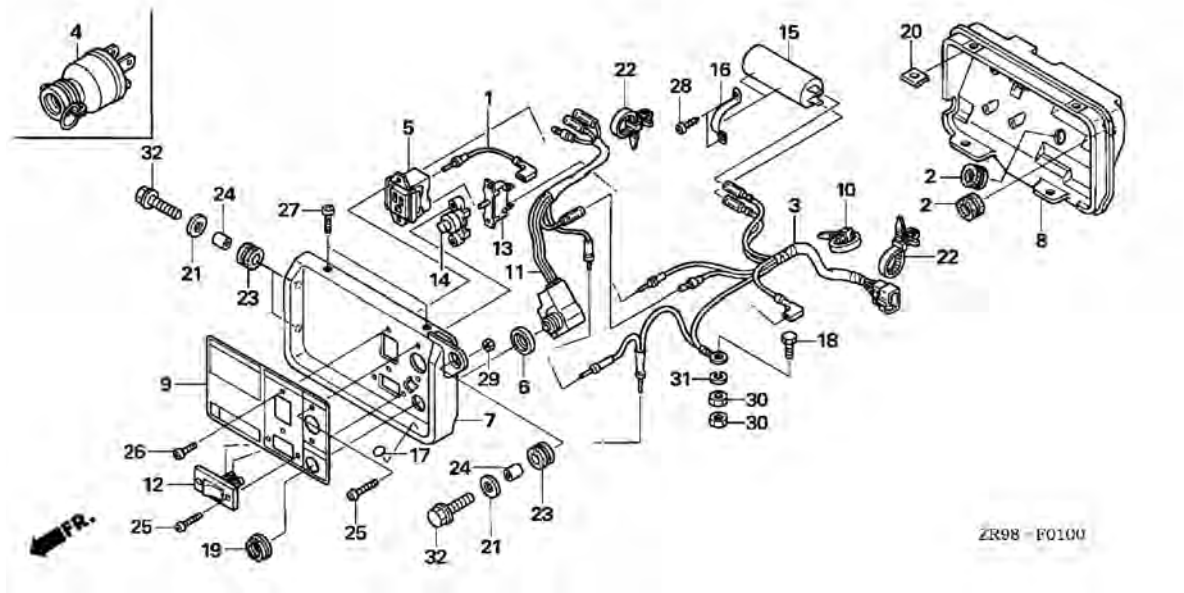

3

Ref. Nº	Peça Nº	Descrição	Qtde.	Nº de Série	Tipo
			EB 1000		
26	93500-04008-0H	PARAFUSO DO PAINEL, 4X8	2	_____	L
27	93500-05010-1H	PARAFUSO DO PAINEL, 5X10	4	_____	L
28	93901-14220	PARAFUSO AUTOTARRAXANTE, 4X10.....	4	_____	L
29	94001-03080-0S	PORCA HEXAGONAL, 3MM.....	2	_____	L
30	94001-06080-0S	PORCA HEXAGONAL, 6MM.....	2	_____	L
31	94111-06800	ARRUELA DE PRESSÃO, 6MM.....	1	_____	L
32	95701-06022-08	PARAFUSO DO FLANGE, 6X22	3	_____	L

C-1-1

CENTRAL DE CONTROLE (2)

D3

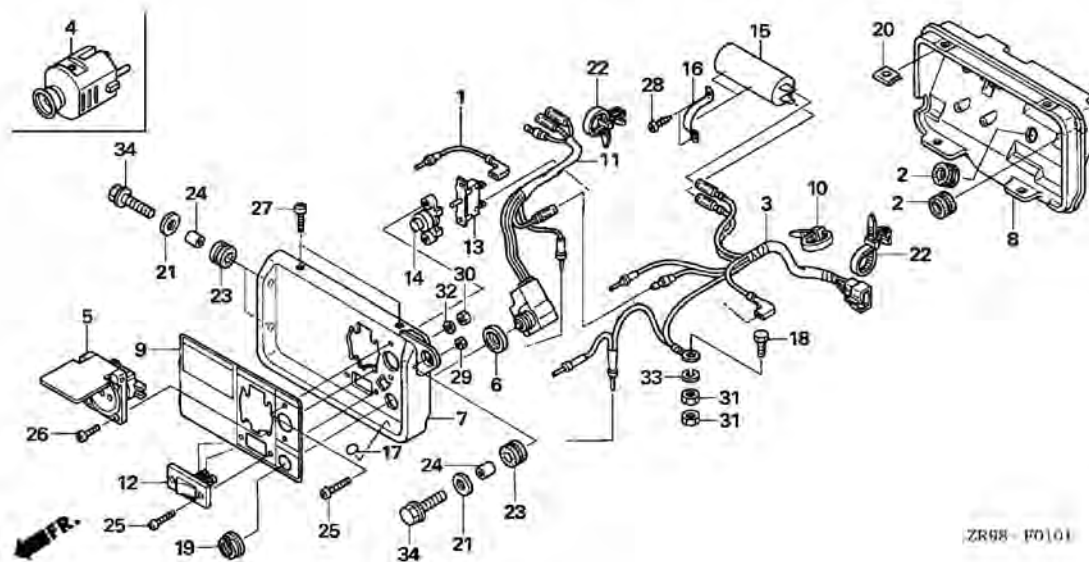

Ref. Nº	L.O.N.	Descrição	T.M.O.
3	6111B9	CHICOTE DE CONTROLE.....	0,8
5	6221D5	TOMADA, PAINEL DE CONTROLE	0,6
7	4131F9	PAINEL DO CONTROLE COMPLETO.....	0,8
8	4131M5	CAIXA DO CONTROLE.....	0,7
11	6151A0	UNIDADE DE ALERTA DE ÓLEO	0,6
12	6151D9	CHAVE DESLIGA DO MOTOR	0,6
13	6221D4	PROTETOR DO CIRCUITO	0,6
15	6221J9	CONDENSADOR, CAIXA DE CONTROLE.	0,6

Ref. Nº	Peça Nº	Descrição	Qtde.		Nº de Série	Tipo
			EB	1000		
1	31416-ZR9-S50	CABO DO TERMINAL.....	1			R,S
2	31473-ZR3-S40	ILHÓ DO INTERRUPTOR	2			R,S
3	32150-ZR9-S50	CHICOTE DO CONTROLE	1			R,S
4	32310-ZR9-S70	INTERRUPTOR (15A/125V).....	1			R,S
5	32330-ZR9-S70	TOMADA (15A/125V)	1			R,S
6	32344-Z24-000	ESPAÇADOR	1			R,S
7	32345-ZR9-S70	PAINEL DO CONTROLE COMPLETO	1			R,S
8	32356-ZR9-S40	CAIXA DO CONTROLE.....	1			R,S
9	32366-ZR9-S70	MÁSCARA DO PAINEL DE CONTROLE	1			R
	32366-ZR9-S80		1			S
10	32901-ZR3-S40	ABRAÇADEIRA DO CHICOTE	1			R,S
11	34150-ZR9-S40	UNIDADE DE ALERTA DE ÓLEO	1			R,S
12	35120-Z24-000	CHAVE DESLIGA DO MOTOR	1			R,S
13	38241-ZP2-K60	PROTETOR DO CIRCUITO (4,0A)	1			R,S
14	38250-ZC5-N41	PROTETOR DA LENTE.....	1			R,S
15	38386-ZR9-S40	CONDENSADOR	1			R,S
16	38389-ZR9-S40	ABRAÇADEIRA DO CONDENSADOR	2			R,S
17	87534-892-640	PONTÓ DE ATERRAMENTO.....	1			R,S
18	90011-ZB4-000	PARAFUSO HEXAGONAL 6X22.....	1			R,S
19	90301-ZA8-800	PORCA, 15MM.....	1			R,S
20	90320-ZC5-N40	PORCA ELÁSTICA, 5MM	4			R,S
21	90506-500-000	ARRUELA DO DUTO DE AR	3			R,S
22	90676-ZR9-S50	GRAMPO DE FIXAÇÃO DO CHICOTE	2			R,S
23	90852-898-000	BORRACHA DA CAIXA DE CONTROLE.....	3			R,S
24	91552-ZC5-K40	ANEL DA CAIXA DE CONTROLE.....	3			R,S

3

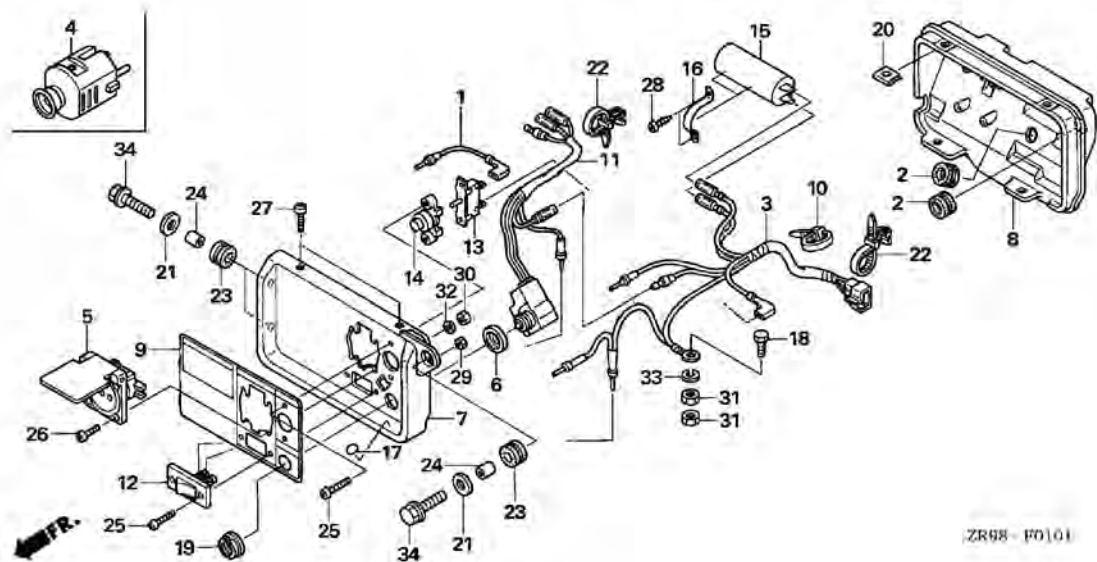

3

Ref. N°	Peça N°	Descrição	Qtde.	N° de Série	Tipo
			EB 1000		
25	93500-03012-1H	PARAFUSO DO PAINEL, 3X12	4	_____	R,S
26	93500-04012-1H	PARAFUSO DO PAINEL, 4X12	4	_____	R,S
27	93500-05010-1H	PARAFUSO DO PAINEL, 5X10	4	_____	R,S
28	93901-14220	PARAFUSO AUTOTARRAXANTE, 4X10	4	_____	R,S
29	94001-03080-0S	PORCA HEXAGONAL, 3MM	2	_____	R,S
30	94001-04080-0S	PORCA HEXAGONAL, 6MM	4	_____	R,S
31	94001-06080-0S	PORCA HEXAGONAL, 6MM	2	_____	R,S
32	94101-04800	ARRUELA LISA, 4MM	4	_____	R,S
33	94111-06800	ARRUELA DE PRESSÃO, 6MM	1	_____	R,S
34	95701-06022-08	PARAFUSO DO FLANGE, 6X22	3	_____	R,S

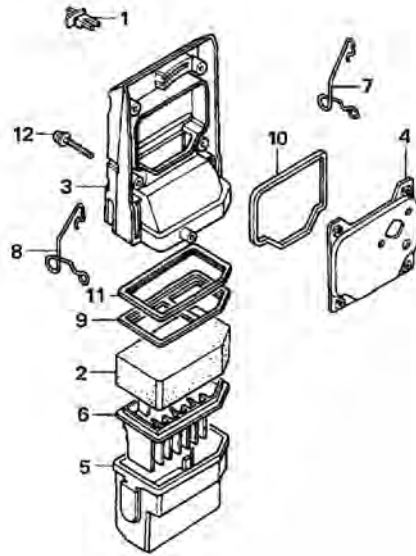

Ref. Nº	L.O.N.	Descrição	T.M.O.
2	3121B8	ELEMENTO DO FILTRO DE AR	0,1
3	3121A5	CAIXA DO FILTRO DE AR	0,2
6	3121L1	ENCOSTO INFERIOR DO FILTRO	0,1
11	3121E8	VEDAÇÃO DO FILTRO DE AR.....	0,1

Ref. Nº	Peça Nº	Descrição	Qtde.	Nº de Série	Tipo
			EB 1000		
1	16627-ZC0-000	BOTÃO AFOGADOR MANUAL.....	1		
2	17211-ZA7-000	ELEMENTO FILTRO DE AR.....	1		
3	17221-ZA7-000	TAMPA DIANTEIRA DO FILTRO	1		
4	17222-ZC0-010	TAMPA TRASEIRA DO FILTRO.....	1		
5	17223-ZA7-000	TAMPA INFERIOR DO FILTRO	1		
6	17224-ZA7-000	ENCOSTO INFERIOR DO FILTRO	1		
7	17226-ZC0-000	MOLA DA CAIXA DO FILTRO, DIR.....	1		
8	17227-ZC0-000	MOLA DA CAIXA DO FILTRO, ESQ.....	1		
9	17232-ZA7-000	FIXADOR DO ELEMENTO.....	1		
10	17235-ZA7-000	BORRACHA DA CAIXA DO FILTRO	1		
11	17252-ZA7-000	VEDAÇÃO DO FILTRO DE AR	1		
12	90101-ZR9-S40	PARAFUSO DO FLANGE, 5X28.....	4		

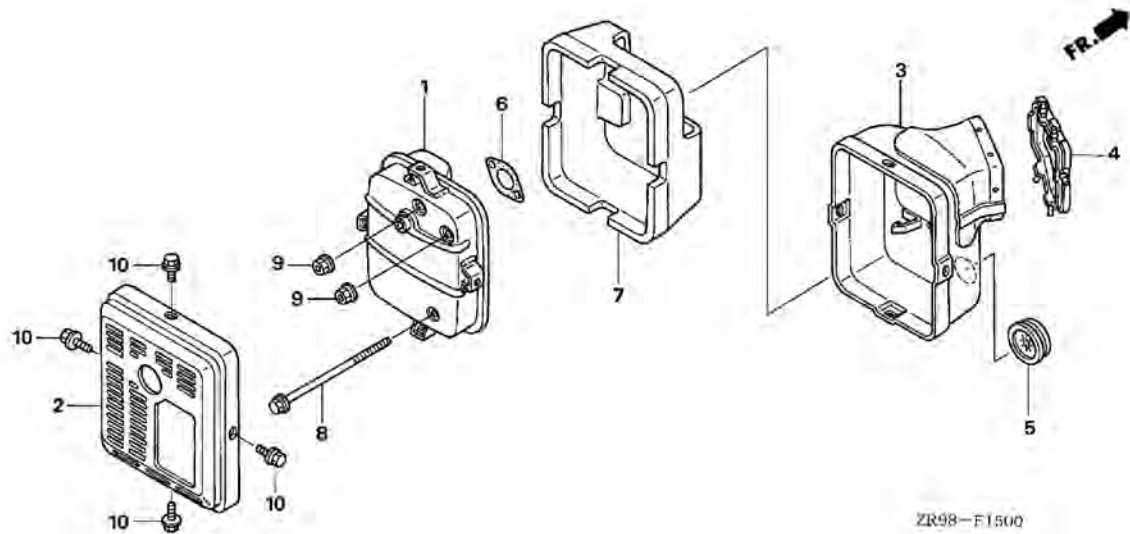

Ref. Nº	L.O.N.	Descrição	T.M.O.
1	3131C5	ESCAPAMENTO COMPLETO.....	0,2
2	3131D9	PROTETOR EXTERNO DO ESCAPAMENTO.....	0,2
3	3131D8	PROTETOR INTERNO DO ESCAPAMENTO.....	0,4
6	3131B4	JUNTA DO ESCAPAMENTO.....	0,2
7	4101Z4	ISOLADOR DO PROTETOR DO ESCAPAMENTO.....	0,3

Ref. Nº	Peça Nº	Descrição	Qtde. EB 1000	Nº de Série	Tipo
1	18310-ZR9-S40	ESCAPAMENTO COMPLETO.....	1		
2	18321-ZR9-S40	PROTETOR EXTERNO DO ESCAPAMENTO	1		
3	18325-ZR9-S40	PROTETOR INTERNO DO ESCAPAMENTO	1		
4	18327-ZC0-000	PROTETOR INTERNO DE BORRACHA.....	1		
5	18329-ZA7-000	VEDAÇÃO B DO PROTETOR DO ESCAPAMENTO	1		
6	18382-ZC0-000	JUNTA DO ESCAPAMENTO	1		
7	64181-ZR9-S40	ISOLADOR DO PROTETOR DO ESCAPAMENTO.....	1		
8	90015-ZC0-003	PARAFUSO DO FLANGE, 6X80	1		
9	94050-06080	PORCA DO FLANGE, 6MM.....	2		
10	95701-06010-08	PARAFUSO DO FLANGE, 6X10	4		

C-16

RESERVATÓRIO DE COMBUSTÍVEL

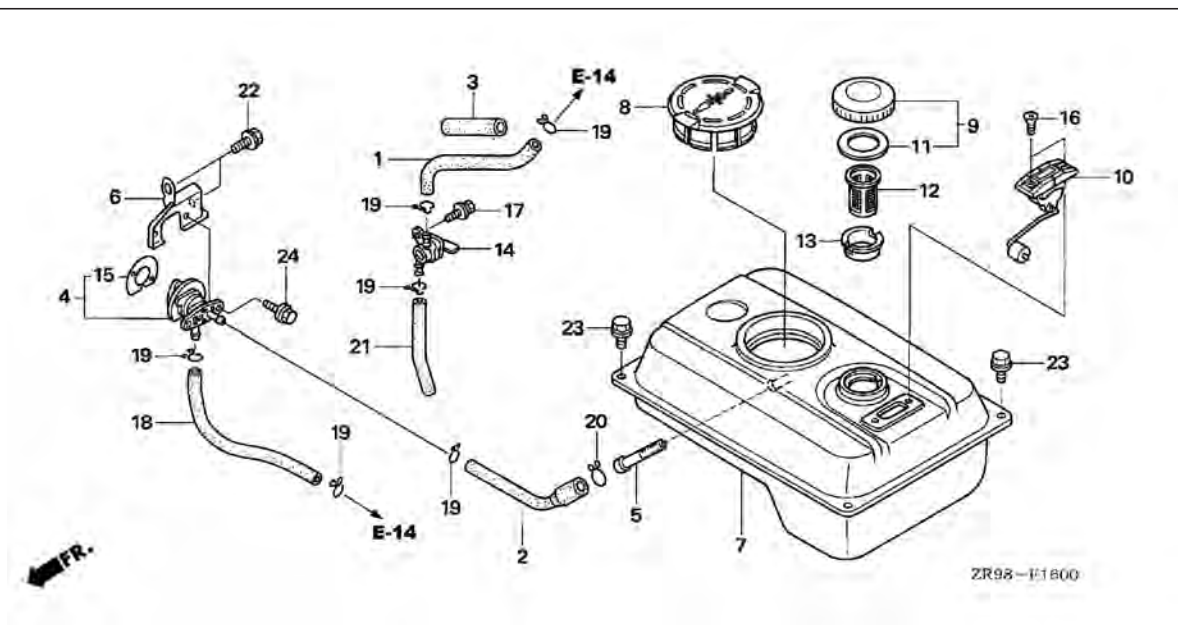

Ref. Nº	L.O.N.	Descrição	T.M.O.
2	3101F1	TUBO DO RESERVATÓRIO.....	0,4
4	3101A3	VÁLVULA DE COMBUSTÍVEL.....	0,4
5	3101H8	FILTRO DE COMBUSTÍVEL.....	0,4
7	3101H7	RESERVATÓRIO DE COMBUSTÍVEL	0,4
10	6171A1	MEDIDOR DE NÍVEL DE COMBUSTÍVEL..	0,1
12	3101A6	FILTRO DE COMBUSTÍVEL.....	0,1
14	3101N1	VÁLVULA DO DRENO.....	0,2
18	3101F2	MANGUEIRA DE COMBUSTÍVEL	0,2

Ref. Nº	Peça Nº	Descrição	Qtde. EB 1000	Nº de Série	Tipo
1	16197-ZR9-S40	TUBO DE DRENAGEM DE COMBUSTÍVEL	1		
2	16852-ZR9-S40	TUBO DO RESERVATÓRIO.....	1		
3	16859-Z24-000	TUBO DE VIDRO TRANSPARENTE	1		
4	16950-ZR9-S50	VÁLVULA DE COMBUSTÍVEL	1		
5	16952-YA0-R00	FILTRO DE COMBUSTÍVEL.....	1		
6	16961-ZR9-S40ZA	VÁLVULA DE RESTRIÇÃO DE COMBUSTÍVEL *NH105*..... MAT..PRETO (#15-#20)	1		
7	17510-ZR9-S50ZA	RESERVATÓRIO DE COMBUSTÍVEL *R280*VERMELHO FORTE	1		
8	17617-898-000	TAMPA DE RESPIRO DO RESERVATÓRIO	1		
9	17620-ZC5-N40	TAMPA DE ENCHIMENTO DE COMBUSTÍVEL	1		
10	17630-ZR9-S70	MEDIDOR DE NÍVEL DE COMBUSTÍVEL.....	1		
11	17631-329-003	VEDAÇÃO DA TAMPA DO RESERVATÓRIO (39X58X3).....	1		
12	17672-880-000	FILTRO DE COMBUSTÍVEL.....	1		
13	17673-ZC5-K40	SUPORTE DO FILTRO DE COMBUSTÍVEL.....	1		
14	19011-ZR9-S61	VÁLVULA DO DRENO	1		
15	87592-ZR3-000	ETIQUETA DA VÁLVULA DE COMBUSTÍVEL.....	1		
16	93600-05010-0H	PARAFUSO DE CABEÇA CHATA, 5X10.....	2		
17	93893-05016-08	PARAFUSO COM ARRUELA, 5X16.....	1		
18	95001-45150-40	MANGUEIRA DE COMBUSTÍVEL 4,5X150 (95001-45001-60M)....	1		
19	95002-02080	ABRAÇADEIRA DA MANGUEIRA (B8)	6		
20	95002-02100	ABRAÇADEIRA DA MANGUEIRA (B10)	1		
21	95005-45080-10	TUBO, 4,5X80 (95001-45001-10M).....	1		



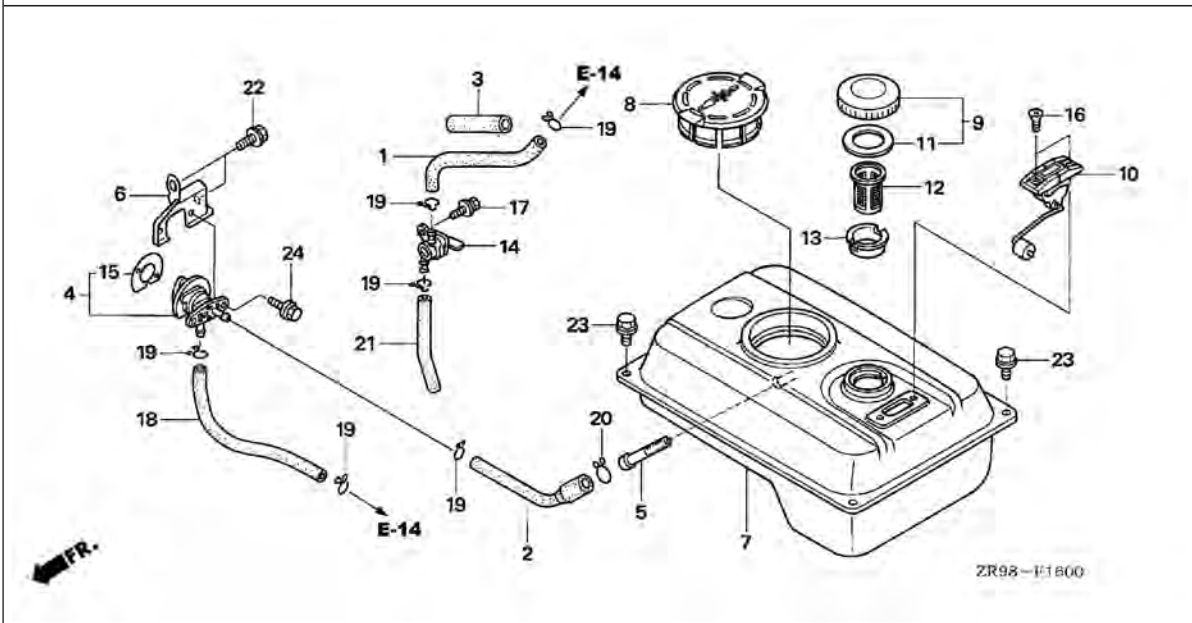

ZR98-E1800

3

Ref. Nº	Peça Nº	Descrição	Qtde.	Nº de Série	Tipo
---------	---------	-----------	-------	-------------	------

22	95701-06010-07	PARAFUSO DO FLANGE, 6X10	2		
23	95701-06010-08	PARAFUSO DO FLANGE, 6X10	4		
24	95701-06012-08	PARAFUSO DO FLANGE, 6X12	2		

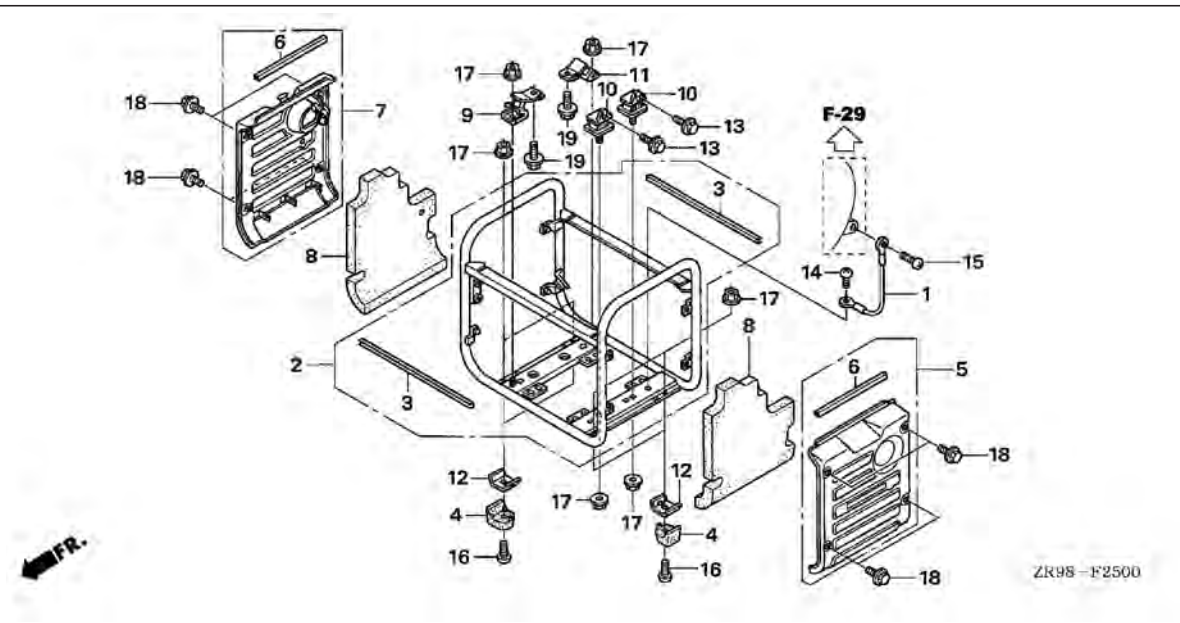

Ref. Nº	L.O.N.	Descrição	T.M.O.
2	4101H6	CORPO DO CHASSI.....	0,9
4	4101Z5	COXIM INFERIOR.....	0,1
		NOTA: Para cada coxim inferior	
	4101Z6	COXIM INFERIOR: TODOS.....	0,2
5	4141L5	COBERTURA, L. DIR.	0,2
7	4141L6	COBERTURA, L. ESQ.....	0,3
9	4101V1	COXIM INFERIOR, ESQ. DIANT.....	0,7
		• INCLUI: Remoção e instalação do motor	
10	4101V0	COXIM INFERIOR, DIR. DIANT.....	0,7
		• INCLUI: Remoção e instalação do motor	
	4101V3	COXIM INFERIOR, ESQ. TRAS.....	0,7
		• INCLUI: Remoção e instalação do motor	
11	4101V4	COXIM INFERIOR, DIR. TRAS.....	0,7
		• INCLUI: Remoção e instalação do motor	

Ref. Nº	Peça Nº	Descrição	Qtde. EB 1000	Nº de Série	Tipo
1	31161-ZA8-851	TERMINAL TERRA	1		
2	50310-ZR9-S50ZA	CORPO DO CHASSI			
		NH105..... MAT. PRETO (#15-#20)	1		
3	50347-ZR9-S40	FIXAÇÃO DO RESERVATÓRIO.....	2		
4	60407-ZA8-800	COXIM INFERIOR.....	4		
5	63210-ZR9-S40ZA	COBERTURA, L. DIR.			
		NH105..... MAT. PRETO (#15-#20)	1		
6	63218-ZR9-S40	FIXAÇÃO DA LATERAL	2		
7	63220-ZR9-S40ZA	COBERTURA, L. ESQ.			
		NH105..... MAT. PRETO (#15-#20)	1		
8	64653-ZR9-S40	ISOLADOR LATERAL DA COBERTURA	2		
9	68324-ZR9-S40	COXIM DE MONTAGEM, DIANT. ESQ.....	1		
10	68326-ZA8-000	COXIM DE MONTAGEM	2		
11	68328-ZR9-S40	COXIM DE MONTAGEM, TRAS. DIR.	1		
12	68344-ZR9-S40	ESPAÇADOR DO COXIM INFERIOR	4		
13	90013-883-000	PARAFUSO DO FLANGE, 6X12 (CT200).....	2		
14	93500-05010-1H	PARAFUSO COM ARRUELA, 5X10.....	1		
15	93500-05016-3J	PARAFUSO COM ARRUELA, 5X16.....	1		
16	93500-06014-0H	PARAFUSO COM ARRUELA, 6X14.....	4		
17	94050-06080	PORCA DO FLANGE, 6MM	8		
18	95701-06010-08	PARAFUSO DO FLANGE, 6X10	8		
19	95701-08018-08	PARAFUSO DO FLANGE, 8X18	2		

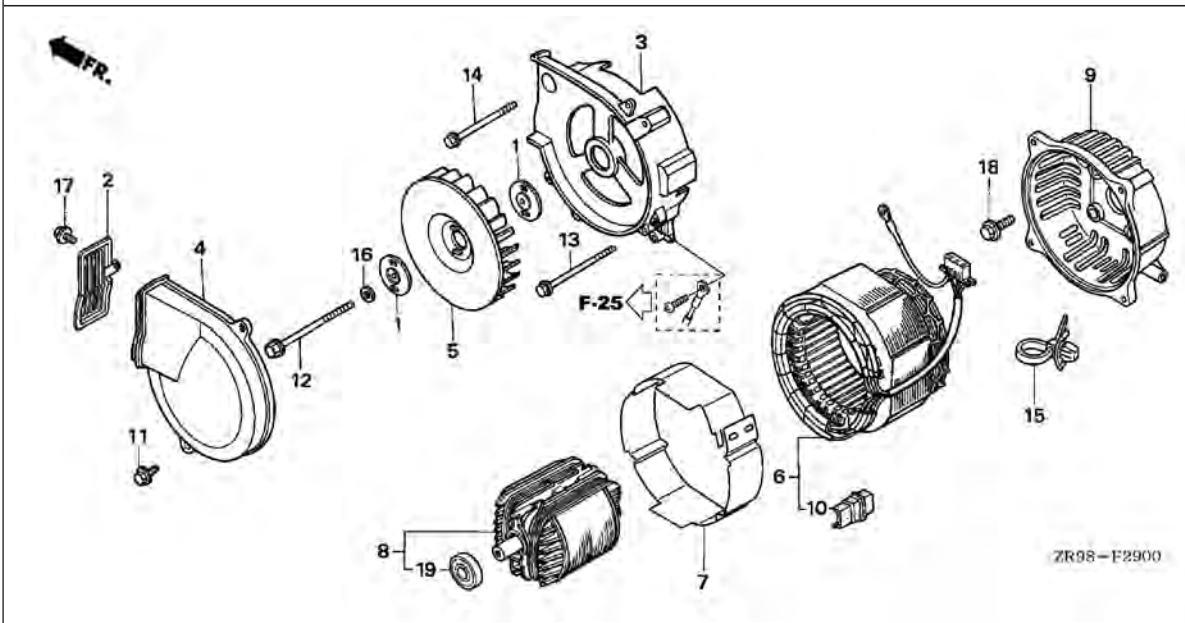

Ref. Nº	L.O.N.	Descrição	T.M.O.
3	6201B6	CARCAÇA TRASEIRA	1,1
5	6201B7	VENTOINHA	0,8
6	6201B9	CONJUNTO DO ESTATOR	1,2
8	6201A9	ROTOR COMPLETO	1,2
9	6201B5	CARCAÇA DIANTEIRA.....	1,3
19	6201A7	ROLAMENTO DO ROTOR	1,3

3

Ref. Nº	Peça Nº	Descrição	Qtde. EB 1000	Nº de Série	Tipo
1	19512-ZA8-000	ARRUELA DE FIXAÇÃO DA VENTOINHA.....	2		
2	31107-ZR9-S40	GRADE DA VENTOINHA DO GERADOR.....	1		
3	31108-ZA8-K41	CARCAÇA TRASEIRA	1		
4	31109-ZA8-801	COBERTURA DA VENTOINHA DO GERADOR.....	1		
5	31112-ZA8-801	VENTOINHA (PRETA).....	1		
6	31120-ZR9-S40	CONJUNTO DO ESTATOR	1	_____	R
	31120-ZR9-S80	1	_____	S
	31120-ZR9-S90	1	_____	L
7	31127-ZR9-S40	COBERTURA DO ESTATOR.....	1		
8	31130-ZR9-S40	ROTOR COMPLETO	1		
9	31161-ZR9-S40	CARCAÇA DIANTEIRA.....	1		
10	31481-ZA8-801	ISOLADOR	1		
11	90003-892-000	PARAFUSO, 5X12.....	2		
12	90155-ZR9-S40	PARAFUSO, 8X120 "Ver Notícia de Peças".....	1		
13	90157-ZR9-S40	PARAFUSO, 6X110.....	3		
14	90158-ZA8-000	PARAFUSO, 6X95.....	1		
15	90676-ZR9-S50	CINTA DO CABO.....	1		
16	94101-08800	ARRUELA LISA 8MM.....	1		
17	95701-06010-08	PARAFUSO, 6X10.....	1		
18	95701-08020-08	PARAFUSO, 8X20.....	4		
19	96150-60020-10	ROLAMENTO DE ESFERAS RADIAL, 6002UU.....	1		

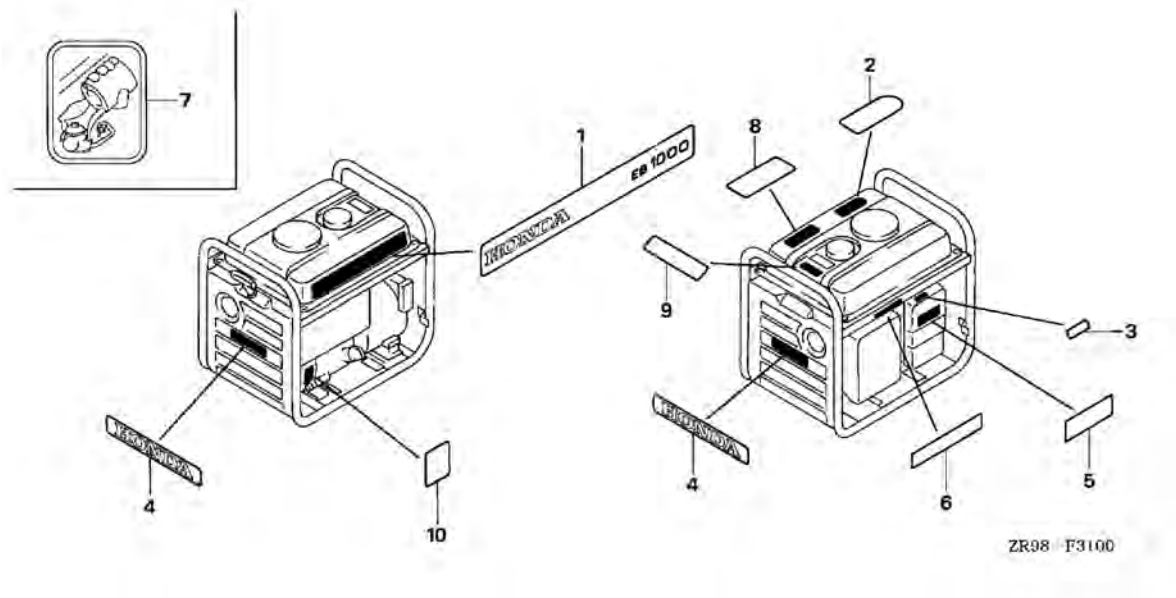

Ref. Nº	Peça Nº	Descrição	Qtde. EB 1000	Nº de Série	Tipo
1	87101-ZR9-S70	EMBLEMA (EB1000).....	1		
2	87522-875-860	ETIQUETA, CUIDADO (ARÁBICO).....	1		
3	87528-ZA7-630	ETIQUETA, AFOGADOR.....	1		
4	87531-Z09-S40	ETIQUETA, HONDA.....	2		
5	87533-ZA7-630	ETIQUETA, FILTRO DE AR.....	1		
6	87539-ZC5-K40	ETIQUETA, CUIDADO ESCAPE.....	1		
7	87541-ZB4-000	ETIQUETA, NÍVEL DE ÓLEO.....	1		
8	87562-899-630	ETIQUETA, CUIDADO (CO).....	1		
9	87565-ZC5-N40	ETIQUETA, INDICAÇÃO DE COMBUSTÍVEL.....	1		
10	87594-ZB4-620	ETIQUETA, CUIDADO ÓLEO.....	1		

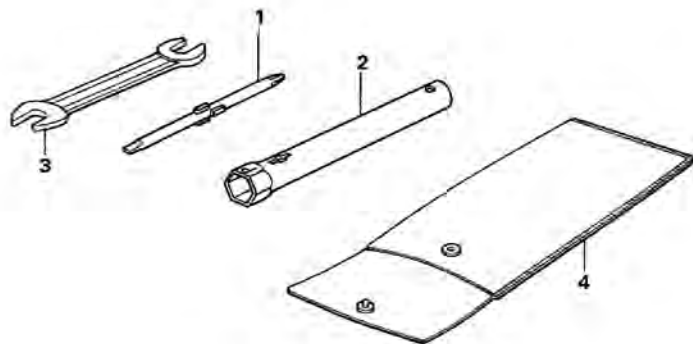

ZR98 - F3200

3

Ref. N°	Peça N°	Descrição	Qtde.	N° de Série	Tipo
			EB 1000		
1	83513-044-000	CHAVE DE FENDA	1		
2	89002-ZR9-S40	CHAVE DE VELA	1		
3	89003-ZC5-N40	CHAVE FIXA, 10X12	1		
4	99008-02000	BOLSA DE FERRAMENTAS, 200MM	1		

ÍNDICE NUMÉRICO DE PEÇAS

E2

Peça Nº	Endereço	Página	Ref.	Peça Nº	Endereço	Página	Ref.	Peça Nº	Endereço	Página	Ref.	Peça Nº	Endereço	Página	Ref.
90676-ZR9-S50	D10	36	15		D4	30	33								
90741-147-000	C5	20	15	94251-08000	C3	18	18								
90852-898-000	D1	27	23	94301-08140	C2	17	31								
	D3	29	23												
91000				95000											
91202-892-003	C1	16	23	95001-45150-40	D7	33	18								
	C3	18	14	95002-02080	D7	33	19								
91202-892-004	C1	16	23	95002-02100	D7	33	20								
	C3	18	14	95005-45080-10	D7	33	21								
91231-ZG2-000	C2	17	24	95701-06010-07	D8	34	22								
91303-800-000	C3	18	15	95701-06010-08	D6	32	10								
91353-ZG2-D20	C2	17	25		D8	34	23								
91552-ZC5-K40	D1	27	24		D9	35	18								
	D3	29	24	95701-06012-08	D10	36	17								
					C8	23	10								
92000					D8	34	24								
92900-06032-0B	C2	17	26	95701-06014-08	C7	22	15								
92900-06045-1B	C2	17	27	95701-06022-08	D2	28	32								
					D4	30	34								
93000				95701-06035-08	C2	17	32								
93500-03012-1H	D1	27	25	95701-08018-08	D9	35	19								
	D4	30	25	95701-08020-08	D10	36	18								
93500-04008-0H	D2	28	26	96000											
93500-04012-1H	D4	30	26	96100-62030-00	C3	18	19								
93500-05010-1H	D2	28	27		C5	20	16								
	D4	30	27	96150-60020-10	D10	36	19								
	D9	35	14												
93500-05016-3J	D9	35	15	98000											
93500-05028-0H	C8	23	9	98073-54744	C2	17	33								
93500-06014-0H	D9	35	16												
93600-05010-0H	D7	33	16	99000											
93893-05016-08	D7	33	17	99008-02000	D12	38	4								
93901-14220	D2	28	28	99101-ZG0-0580	C9	24	16								
	D4	30	28	99101-ZG0-0600	C9	24	16								
				99101-ZG0-0620	C9	24	16								
94000				99204-ZE0-0350	C9	24	17								
94001-03080-0S	D2	28	29												
	D4	30	29												
94001-04080-0S	D4	30	30												
94001-06080-0S	D2	28	30												
	D4	30	31												
94050-05080	C9	24	15												
94050-06000	C2	17	28												
94050-06080	C2	17	29												
	C11	26	6												
	D6	32	9												
	D9	35	17												
94050-10000	C2	17	30												
94050-12080	C10	25	4												
94101-04800	D4	30	32												
94101-05800	C3	18	16												
94101-06800	C3	18	17												
94101-08800	D10	36	16												
94111-06800	D2	28	31												

ÍNDICE ALFABÉTICO DE PEÇAS

F1

Nome	Endereço	Página	Ref.	Nome	Endereço	Página	Ref.	Nome	Endereço	Página	Ref.
[A]								[G]			
ABRAÇADEIRA DA MANGUEIRA (B10)	D7	33	20	CHICOTE DO CONTROLE	D3	29	3	GICLEUR PRINCIPAL #58	C9	24	16
ABRAÇADEIRA DA MANGUEIRA (B8)	D7	33	19	CINTA DO CABO	D10	36	15	GICLEUR PRINCIPAL #60	C9	24	16
ABRAÇADEIRA DO CHICOTE	D1	27	10	COBERTURA DA ALAVANCA	C1	16	5	GICLEUR PRINCIPAL #62	C9	24	16
ABRAÇADEIRA DO CHICOTE	D3	29	10	COBERTURA DA VENTONINHA	C8	23	3	GRADE DA VENTONINHA DO GERADOR	D10	36	2
ABRAÇADEIRA DO CONDENSADOR	D1	27	16	COBERTURA DA VENTONINHA DO GERADOR	D10	36	4	GRAMPO DE FIXAÇÃO DO CHICOTE	D1	27	22
ABRAÇADEIRA DO CONDENSADOR	D3	29	16	COBERTURA DO CARRETIL DE PARTIDA				GRAMPO DE FIXAÇÃO DO CHICOTE	D3	29	22
AJUSTADOR DE FOLGA DE VÁLVULA, 3,15	C4	19	13	RETRÁTIL	C7	22	13	GRAMPO DO BRAÇO DO PESO DE			
AJUSTADOR DE FOLGA DE VÁLVULA, 3,25	C4	19	13	COBERTURA DO ESTATOR	D10	36	7	REGULAGEM	C3	18	13
AJUSTADOR DE FOLGA DE VÁLVULA, 3,34	C4	19	13	COBERTURA, L. DIR.	D9	35	5	GRAMPO DO CORDÃO DE ALTA TENSÃO	C8	23	6
AJUSTADOR DE FOLGA DE VÁLVULA, 3,43	C4	19	13	COBERTURA, L. ESQ.	D9	35	7	GRAMPO DO PINO DO PISTÃO	C4	19	4
AJUSTADOR DE FOLGA DE VÁLVULA, 3,61	C4	19	13	COMANDO DE VÁLVULAS	C4	19	7	GUIA DE VÁLVULA	C1	16	2
AJUSTADOR DE FOLGA DE VÁLVULA, 3,72	C4	19	13	COMPONENTE DE COBERTURA	C8	23	4	[H]			
AJUSTADOR DE FOLGA DE VÁLVULA, 3,82	C5	20	13	CONDENSADOR	D1	27	15	HASTE DO GOVERNADOR	C11	26	2
ANEL DA CAIXA DE CONTROLE	D1	27	24	CONDENSADOR	D3	29	15	[I]			
ANEL DA CAIXA DE CONTROLE	D3	29	24	CONJUNTO DA BIELA	C4	19	5	ILHÔ DO CABO DE ALTA TENSÃO	C1	16	14
ARRUELA 6X17	C1	16	22	CONJUNTO DE CÂRTER	C1	16	1	ILHÔ DO INTERRUPTOR	D1	27	2
ARRUELA DE FIXAÇÃO DA VENTONINHA	D10	36	1	CONJUNTO DE COBERTURA DO CÂRTER	C3	18	1	ILHÔ DO INTERRUPTOR	D3	29	2
ARRUELA DE PRESSÃO, 6MM	C3	18	11	CONJUNTO DO CARBURADOR (BF03L A)	C9	24	8	INTERRUPTOR (15A/125V)	D1	27	4
ARRUELA DE PRESSÃO, 6MM	D2	28	31	CONJUNTO DO ESTATOR, L	D10	36	6	INTERRUPTOR (15A/125V)	D3	29	4
ARRUELA DE PRESSÃO, 6MM	D4	30	31	CONJUNTO DO ESTATOR, R	D10	36	6	INTERRUPTOR DE NÍVEL DE ÓLEO	C1	16	8
ARRUELA DE PRESSÃO, 6MM	D2	30	33	CORDÃO DE PARTIDA RETRÁTIL	C7	22	11	ISOLADOR	D10	36	10
ARRUELA DO DUTO DE AR	D1	27	21	CORPO DO CHASSI	D9	35	2	ISOLADOR DO CARBURADOR	C9	24	11
ARRUELA DO DUTO DE AR	D3	29	21	COXIM DE MONTAGEM	D9	35	10	ISOLADOR DO PROTETOR DO			
ARRUELA DO PARAFUSO DE				COXIM DE MONTAGEM, TRAS. DIR.	D9	35	11	ESCAPAMENTO	D6	32	7
ESCOAMENTO DE ÓLEO, 10,2MM	C3	18	12	COXIM DE MOTAGEM, DIANT. ESQ.	D9	35	9	ISOLADOR LATERAL DA COBERTURA	D9	35	8
ARRUELA LISA, 4MM	D2	30	32	COXIM INFERIOR	D9	35	4	[J]			
ARRUELA LISA, 8MM	D10	36	16	[D]				JOGO DA BÓIA	C9	24	3
ARRUELA PLANA, 5MM	C3	18	16	DISCO DE FRICÇÃO	C7	22	7	JOGO DA CÂMARA DA BÓIA	C9	24	4
ARRUELA PLANA, 6MM	C3	18	17	DISCO DE FRICÇÃO A	C7	22	6	JOGO DE ANÉIS DO PISTÃO (STANDART)	C4	19	1
ÁRVORE DE MANIVELA	C4	19	6	DISCO LATERAL	C7	22	12	JOGO DE JUNTAS	C9	24	1
[B]				[E]				JOGO DE PARAFUSO	C9	24	6
BOBINA DE IGNIÇÃO	C1	16	13	EIXO DA CATRACA DE PARTIDA RETRÁTIL	C7	22	5	JOGO DE VÁLVULA DA BÓIA	C9	24	2
BOLSA DE FERRAMENTAS, 200MM	D12	38	4	EIXO DO BRAÇO DE REGULAGEM	C3	18	8	JOGO DO AFOGADOR	C9	24	7
BORRACHA DA CAIXA DE CONTROLE	D1	27	23	ELEMENTO FILTRO DE AR	D5	31	2	JOGO DO INJETOR DA MARCHA LENTA	C9	24	17
BORRACHA DA CAIXA DE CONTROLE	D3	29	23	EMBLEMA (EB1000)	D11	37	1	JUNTA DA COBERTURA DA ALAVANCA	C1	16	7
BORRACHA DA CAIXA DO FILTRO	D5	31	10	ENCOSTO INFERIOR DO FILTRO	D5	31	6	JUNTA DA COBERTURA DO CARTER	C3	18	2
BOTÃO DO AFOGADOR MANUAL	D5	31	1	ESCAPAMENTO COMPLETO	D6	32	1	JUNTA DO CABEÇOTE	C1	16	4
BRAÇO DO GOVERNADOR	C11	26	1	ESPAÇADOR	D1	27	6	JUNTA DO CARBURADOR	C9	24	13
[C]				[F]				JUNTA DO ESCAPAMENTO	D6	32	6
CABO DE DESLIGAMENTO	C1	16	16	ESPAÇADOR	D3	29	6	JUNTA DO FILTRO DE AR	C9	24	14
CABO DO TERMINAL	D1	27	1	ESPAÇADOR DO COXIM INFERIOR	D9	35	12	JUNTA DO ISOLADOR	C9	24	12
CABO DO TERMINAL	D3	29	1	ETIQUETA DA VÁLVULA DE COMBUSTÍVEL	D7	33	15	JUNTA DO TUBO DE ESCAPE	C1	16	12
CAIXA DO CONTROLE	D1	27	8	ETIQUETA, AFOGADOR	D11	37	3	[L]			
CAIXA DO CONTROLE	D3	29	8	ETIQUETA, CUIDADO (ARÁBICO)	D11	37	2	LACRE DE ÓLEO, 17X30X6 (ARAI)	C1	16	23
CAIXA DO SISTEMA DE PARTIDA	C7	22	2	ETIQUETA, CUIDADO (CO)	D11	37	8	LACRE DE ÓLEO, 17X30X6 (ARAI)	C3	18	14
CAPA DE ISOLAÇÃO DO CABO	C1	16	15	ETIQUETA, CUIDADO ESCAPE	D11	37	6	LACRE DE ÓLEO, 17X30X6 (NOKI)	C1	16	23
CARCAÇA DIANTEIRA	D10	36	9	ETIQUETA, CUIDADO ÓLEO	D11	37	10	LACRE DE ÓLEO, 17X30X6 (NOKI)	C3	18	14
CARCAÇA TRASEIRA	D10	36	3	ETIQUETA, FILTRO DE AR	D11	37	5	LACRE DE ÓLEO, 5X10X4	C2	17	24
CARRETIL DA PARTIDA RETRÁTIL	C7	22	3	ETIQUETA, HONDA	D11	37	4	LEVANTADOR DE VÁLVULA	C4	19	10
CATRACA DA PARTIDA RETRÁTIL	C7	22	4	ETIQUETA, INDICAÇÃO DE COMBUSTÍVEL	D11	37	9	[M]			
CHAVE DE FENDA	D12	38	1	ETIQUETA, NÍVEL DE ÓLEO	D11	37	7	MANGUEIRA DE COMBUSTÍVEL, 4,5X150	D7	33	18
CHAVE DE VELA	D12	38	2	[F]				MANOPLA DA PARTIDA RETRÁTIL	C7	22	10
CHAVE DESLIGA DO MOTOR	D1	27	12	FILTRO DE COMBUSTÍVEL	D7	33	5	MÁSCARA DO PAINEL DE CONTROLE	D1	27	9
CHAVE DESLIGA DO MOTOR	D3	29	12	FILTRO DE COMBUSTÍVEL	D7	33	12				
CHAVE FIXA, 10X12	D12	38	3	FIXAÇÃO DO RESERVATÓRIO	D9	35	3				
CHAVETA	C5	20	15	FIXAÇÃO LATERAL	D9	35	6				
CHICOTE DO CONTROLE	D1	27	3	FIXADOR DO ELEMENTO FILTRANTE	D5	31	9				

ÍNDICE ALFABÉTICO DE PEÇAS

F2

Nome	Endereço	Página	Ref.	Nome	Endereço	Página	Ref.	Nome	Endereço	Página	Ref.
MÁSCARA DO PAINEL DE CONTROLE	D3	29	9	PARAFUSO DO PAINEL, 4X12	D2	30	26	[S]			
MEDIDOR DE NÍVEL DE COMBUSTÍVEL	D7	33	10	PARAFUSO DO PAINEL, 4X82	D2	28	26	SEPARADOR INTERNO	C1	16	6
MOLA DA CAIXA DO FILTRO, DIR.	D5	31	7	PARAFUSO DO PAINEL, 4X82	D4	30	26	SISTEMA DE PARTIDA	C7	22	1
MOLA DA CAIXA DO FILTRO, ESQ.	D5	31	8	PARAFUSO DO PAINEL, 5X10	D2	28	27	SUPORTE DO FILTRO DE COMBUSTÍVEL	D7	33	13
MOLA DA VÁLVULA	C4	19	11	PARAFUSO DO PAINEL, 5X10	D4	30	27	SUPORTE DO GRAMPO DO CHICOTE	C8	23	7
MOLA DE FRICÇÃO	C7	22	8	PARAFUSO HEXAGONAL, 6X22	D1	27	18	SUPORTE DO PESO DE REGULAGEM	C3	18	5
MOLA DE RETORNO	C7	22	9	PARAFUSO HEXAGONAL, 6X22	D3	29	18	[T]			
MOLA DE RETORNO DA BORBOLETA	C11	26	4	PARAFUSO LIMITADOR DA BORBOLETA	C9	24	9	TAMPA DE COBERTURA	C8	23	5
MOLA DO GOVERNADOR	C11	26	3	PESO DE REGULAGEM	C3	18	4	TAMPA DE ENCHIMENTO DE COMBUSTÍVEL ..	D7	33	9
MOLA DO CONTROLE DE AJUSTE	C8	23	2	PINO DE DESLIZAMENTO	C3	18	7	TAMPA DE ENCHIMENTO DE ÓLEO	C3	18	3
[O]				PINO DO PESO DE REGULAGEM	C3	18	6	TAMPA DE RESPIRO DO RESERVATÓRIO	D7	33	8
O-RING, 14MM	C2	17	25	PINO DO PISTÃO	C4	19	3	TAMPA DIANTEIRA DO FILTRO	D5	31	3
O-RING, 16MM	C3	18	15	PINO GUIA	C2	17	31	TAMPA DO CABEÇOTE	C1	16	3
[P]				PINO GUIA, 8X14	C2	17	31	TAMPA INFERIOR DO FILTRO	D5	31	5
PAINEL DO CONTROLE COMPLETO	D1	27	7	PINO TRAVA, 8MM	C3	18	18	TAMPA TRASEIRA DO FILTRO	D5	31	4
PAINEL DO CONTROLE COMPLETO	D3	29	7	PISTÃO	C4	19	2	TERMINAL TERRA	D9	35	1
PARAFUSO, 5X12	D10	36	11	PLACA DE CONTROLE	C8	23	1	TOMADA (15A/125V)	D1	27	5
PARAFUSO, 6X10	D10	36	17	POLIA DA PARTIDA RETRÁTIL	C10	25	2	TOMADA (15A/125V)	D3	29	5
PARAFUSO, 6X110	D10	36	13	PONTO DE ATERRAMENTO	D1	27	17	TUBO, 4,5X80	D7	33	21
PARAFUSO, 6X95	D10	36	14	PONTO DE ATERRAMENTO	D3	29	17	TUBO DE DRENAGEM DE COMBUSTÍVEL	D7	33	1
PARAFUSO, 8X120	D10	36	12	PORCA, 15MM	D1	27	19	TUBO DE ESCAPE	C1	16	11
PARAFUSO, 8X20	D10	36	18	PORCA, 15MM	D3	29	19	TUBO DE RESPIRO	C1	16	10
PARAFUSO AUTOATARRAXANTE, 4X10	D2	28	28	PORCA DO FLANGE	C9	24	15	TUBO DE VIDRO TRANSPARENTE	D7	33	3
PARAFUSO AUTOATARRAXANTE, 4X10	D4	30	28	PORCA DO FLANGE	D9	35	17	TUBO DO RESERVATÓRIO	D7	33	2
PARAFUSO COM ARRUELA, 5X10	D9	35	14	PORCA DO FLANGE, 10MM	C2	17	30	TUBO PRINCIPAL	C9	24	10
PARAFUSO COM ARRUELA, 5X16	D7	33	17	PORCA DO FLANGE, 12MM	C10	25	4	[U]			
PARAFUSO COM ARRUELA, 5X16	D9	35	15	PORCA DO FLANGE, 5MM	C9	24	15	UNIDADE DE ALERTA DE ÓLEO	D1	27	11
PARAFUSO COM ARRUELA, 6X14	D9	35	16	PORCA DO FLANGE, 6MM	C2	17	28	UNIDADE DE ALERTA DE ÓLEO	D3	29	11
PARAFUSO DA COBERTURA DO CARRETEL ..	C7	22	14	PORCA DO FLANGE, 6MM	C2	17	29	[V]			
PARAFUSO DA MARCHA LENTA	C9	24	5	PORCA DO FLANGE, 6MM	C11	26	6	VALVULA DE ADMISSÃO	C4	19	8
PARAFUSO DA TAMPA, 5X10	C1	16	17	PORCA DO FLANGE, 6MM	D6	32	9	VÁLVULA DE COMBUSTÍVEL	D7	33	4
PARAFUSO DE CABEÇA CHATA, 5X10	D7	33	16	PORCA DO FLANGE, 6MM	D9	36	17	VALVULA DE ESCAPE	C4	19	9
PARAFUSO DE ESCOAMENTO DE ÓLEO	C3	18	10	PORCA ELÁSTICA, 5MM	D1	27	20	VÁLVULA DE RESTRIÇÃO DE COMBUSTÍVEL ..	D7	33	6
PARAFUSO DE FENDA, 5X28	C8	23	9	PORCA ELÁSTICA, 5MM	D3	29	20	VÁLVULA DO DRENO	D7	33	14
PARAFUSO DE FIXAÇÃO DA BIELA	C5	20	14	PORCA HEXAGONAL, 3MM	D2	28	29	VEDAÇÃO B DO PROTETOR DO			
PARAFUSO DO BRAÇO DO ACELERADOR	C11	26	5	PORCA HEXAGONAL, 3MM	D4	30	29	ESCAPAMENTO	D6	32	5
PARAFUSO DO FLANGE	D2	28	32	PORCA HEXAGONAL, 4MM	D2	30	30	VEDAÇÃO DA TAMPA DO RESERVATÓRIO	D7	33	11
PARAFUSO DO FLANGE	D4	30	32	PORCA HEXAGONAL, 4MM	D2	30	30	VEDAÇÃO DO FILTRO DE AR	D5	31	11
PARAFUSO DO FLANGE, 5X12 (CT200)	D9	36	13	PORCA HEXAGONAL, 6MM	D2	28	30	VELA DE IGNIÇÃO (BMR-4A NGK)	C2	17	33
PARAFUSO DO FLANGE, 5X28	D5	31	12	PORCA HEXAGONAL, 6MM	D4	30	30	VENTOINHA	C10	25	1
PARAFUSO DO FLANGE, 6X10	D6	32	10	PORCA HEXAGONAL, 6MM	D2	30	31	VENTOINHA (PRETA)	D10	36	5
PARAFUSO DO FLANGE, 6X10	D8	34	22	PORCA HEXAGONAL, 6MM	D2	30	31	VOLANTE DO MOTOR	C10	25	3
PARAFUSO DO FLANGE, 6X10	D8	34	23	PRISIONEIRO, 5X85	C1	16	20				
PARAFUSO DO FLANGE, 6X10	D9	35	18	PRISIONEIRO, 6X32	C1	16	18				
PARAFUSO DO FLANGE, 6X12	C8	23	10	PRISIONEIRO, 6X32	C2	17	26				
PARAFUSO DO FLANGE, 6X12	D8	34	24	PRISIONEIRO, 6X45	C2	17	27				
PARAFUSO DO FLANGE, 6X12	D9	35	13	PRISIONEIRO, 6X63	C1	16	19				
PARAFUSO DO FLANGE, 6X12 (CT200)	C8	23	8	PROTETOR DALENTE	D1	27	14				
PARAFUSO DO FLANGE, 6X14	C7	22	15	PROTETOR DALENTE	D3	29	14				
PARAFUSO DO FLANGE, 6X22	D2	28	32	PROTETOR DO CIRCUITO (4,0A)	D3	29	13				
PARAFUSO DO FLANGE, 6X22	D2	30	34	PROTETOR DO CIRCUITO (8,0A)	D1	27	13				
PARAFUSO DO FLANGE, 6X25	C1	16	21	PROTETOR DO INTERRUPTOR	C1	16	9				
PARAFUSO DO FLANGE, 6X28	C3	18	9	PROTETOR EXTERNO DO ESCAPAMENTO	D6	32	2				
PARAFUSO DO FLANGE, 6X35	C2	17	32	PROTETOR INTERNO DE BORRACHA	D6	32	4				
PARAFUSO DO FLANGE, 6X80	D6	32	8	PROTETOR INTERNO DO ESCAPAMENTO	D6	32	3				
PARAFUSO DO FLANGE, 8X18	D9	35	19	[R]							
PARAFUSO DO PAINEL	D1	27	25	RESERVATÓRIO DE COMBUSTÍVEL	D7	33	7				
PARAFUSO DO PAINEL (3X12)	D1	27	25	RETENTOR DA MOLA DA VÁLVULA	C4	19	12				
PARAFUSO DO PAINEL, 3X12	D4	30	25	ROLAMENTO DE ESFERAS RADIAL 6002UU ..	D10	36	19				
				ROLAMENTO DE ESFERAS RADIAL 6203	C3	18	19				
				ROLAMENTO DE ESFERAS RADIAL 6203	C5	20	16				
				ROTOR COMPLETO	D10	36	8				

1

**INSTRUÇÕES
ÍNDICE**

2

GRUPO DO MOTOR

3

GRUPO DO CHASSI

4

**ÍNDICE NUMÉRICO
DE PEÇAS**

5

**ÍNDICE ALFABÉTICO
DE PEÇAS**



NOTÍCIA DE PEÇAS

Moto Honda da Amazônia
 Serviços Pós Venda

CORREÇÃO DO CATÁLOGO DE PEÇAS

CÓDIGO Nº	00X1B-ZR9-001
CATÁLOGO DE PEÇAS	EB1000
NOTÍCIA Nº	001

Bloco Nº	Ref. Nº	Nota	Número da Peça	Descrição	QTD. EB 1000	Nº de Série	Tipo
C-29				GERADOR			
C-29	12	E	90155-ZR9-S40	ELIMINAÇÃO DO Nº DE PEÇA			
	D		92201-08120-0H	PARAFUSO HEXAGONAL 8X120	1		

NOTA: A: ALTERAÇÃO DO Nº DE PEÇA. E: EXCLUSÃO DO Nº DE PEÇA.
 K: CORREÇÃO DA QUANTIDADE NECESSÁRIA.

L: CORREÇÃO DO Nº DE SÉRIE.
 T: CORREÇÃO DA APLICAÇÃO.

Z: ALTERAÇÃO DA DESCRIÇÃO DA PEÇA. D: NOVO Nº DE PEÇA (ITEM).
 P: PEÇA COM NÚMERO ANTIGO PODE SER UTILIZADA. QUANDO TIVER ESTOQUE ZERO, PEDIR Nº NOVO



NOTÍCIA DE PEÇAS

Moto Honda da Amazônia
Serviços Pós Venda

CORREÇÃO DO CATÁLOGO DE PEÇAS

CÓDIGO Nº	00X1B-ZR9-001
CATÁLOGO DE PEÇAS	EB1000
NOTÍCIA Nº	002

Informações de Vendas dos TIPOS EB1000-RDG, RDP

NOTA: Este Informativo do Catálogo de Peças especifica apenas as peças dos modelos diferentes, que são produzidos para atender a adição dos tipos EB1000-RD,RDP.

Para as peças não listadas neste Informativo do Catálogo de Peças, use as peças do tipo EB1000-L.

- Modelos, códigos do catálogo de peças e números de série aplicáveis:

Modelo	Tipo		Tipo de catálogo de peças	Motor		Número de série aplicável ao motor	Número de série aplicável ao chassi	Número de identificação aplicável ao carburador
				Modelo	Tipo			
EB1000	L	Tipo básico	L	G100K2	EY6	G100-9000001~	EEBD-1000001~	BF03L A
	RD	Tipo adicional	RD					
	RDP	Tipo adicional	RDP				EEAD-1000001~	

- Veja a seguinte tabela das características de cada tipo.:

		Tipo básico	Tipo adicional	Tipo adicional
		EB1000		
Especificações	Modelo	L	RD	RDP
	Tipo	L	RD	RDP
Interruptor	15A-125V	●		
	16A-250V			
	5A-250V		●	●
Frequência	50Hz		●	●
	60Hz	●		
Voltagem	120V	●		
	220V		●	●

NOTA: A: ALTERAÇÃO DO Nº DE PEÇA. E: EXCLUSÃO DO Nº DE PEÇA.
K: CORREÇÃO DA QUANTIDADE NECESSÁRIA.

L: CORREÇÃO DO Nº DE SÉRIE.
T: CORREÇÃO DA APLICAÇÃO.

Z: ALTERAÇÃO DA DESCRIÇÃO DA PEÇA. D: NOVO Nº DE PEÇA (ITEM).
P: PEÇA COM NÚMERO ANTIGO PODE SER UTILIZADA. QUANDO TIVER ESTOQUE ZERO, PEDIR Nº NOVO

NOTÍCIA DE PEÇAS

Bloco Nº	Ref. Nº	Número da Peça	Descrição	QTD. EB 1000	Nº de Série	Tipo
C-29			CENTRAL DE CONTROLE			
C-1	4		INTERRUPTOR (15A/125V)	0	32310-836-000	
	5		TOMADA (15A/152V)	0	32331-ZR3-J00	
	7	32345-ZR9-T30	PAINEL DE CONTROLE	1	32345-ZR9-S50	
	9	32366-ZR9-T30	EMBLEMA DO INTERRUPTOR.	1	32366-ZR9-S90	
	13	38241-ZP2-K60	PROTECTOR DO CIRCUITO (4.0A)	1	38241-ZP2-K30	
	25	93500-03012-1H	PARAFUSO 3X12	6	93500-03012-1H	
	26		PARAFUSO 4X8	0	93500-04008-0H	
	29	94001-03080-0S	PORCA HEXAGONAL 3MM	4	94001-03080-0S	
	33	32330-ZA8-K40	INTERRUPTOR (5A/250V)	1		
	34	90504-ZC5-N40	ARRUELA LISA 3MM	4		
C-29	6	31120-ZR9-S40	CONJUNTO DO ESTATOR.	1	31120-ZR9-S90	

NOTA: A: ALTERAÇÃO DO Nº DE PEÇA. E: EXCLUSÃO DO Nº DE PEÇA.
K: CORREÇÃO DA QUANTIDADE NECESSÁRIA.

L: CORREÇÃO DO Nº DE SÉRIE.
T: CORREÇÃO DA APLICAÇÃO.

Z: ALTERAÇÃO DA DESCRIÇÃO DA PEÇA. D: NOVO Nº DE PEÇA (ITEM).
P: PEÇA COM NÚMERO ANTIGO PODE SER UTILIZADA. QUANDO TIVER ESTOQUE ZERO, PEDIR Nº NOVO

NOTÍCIA DE PEÇAS

Bloco Nº	Ref. Nº	Número da Peça	Descrição	QTD. EB 1000	Nº de Série	Tipo
----------	---------	----------------	-----------	--------------------	-------------	------

C-31

ETIQUETA

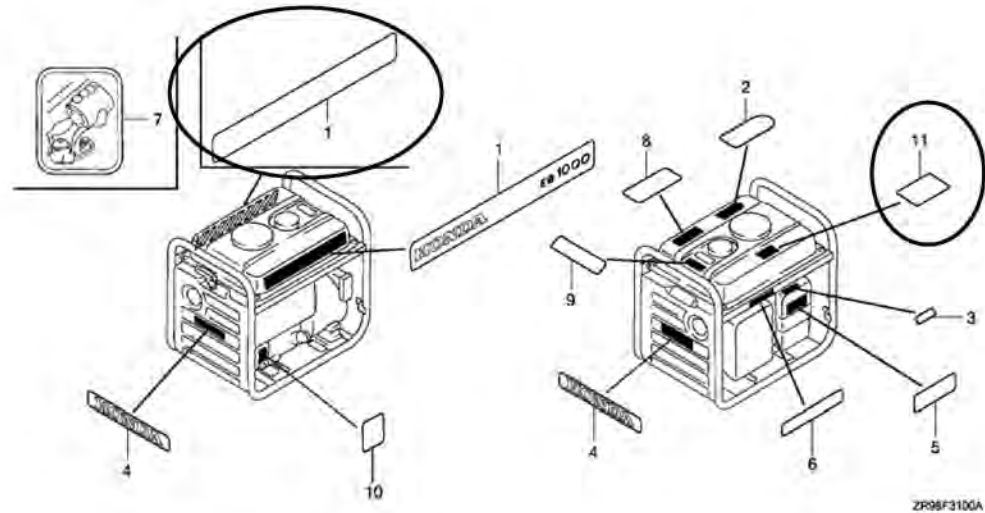

C-31	1	87101-ZR9-S70	EMBLEMA (EB1000)	2	87101-ZR9-S70	
	2		ETIQUETA, CUIDADO (ARÁBICO)	0	87522-875-860	
	7		ETIQUETA, NÍVEL DE ÓLEO	0	87541-ZB4-000	
	8		ETIQUETA, CUIDADO (CO)	0	87562-899-630	
	11	87522-ZC5-K41	INFLAMÁVEL	1		

NOTA: A: ALTERAÇÃO DO Nº DE PEÇA. E: EXCLUSÃO DO Nº DE PEÇA.
K: CORREÇÃO DA QUANTIDADE NECESSÁRIA.

L: CORREÇÃO DO Nº DE SÉRIE.
T: CORREÇÃO DA APLICAÇÃO.

Z: ALTERAÇÃO DA DESCRIÇÃO DA PEÇA. D: NOVO Nº DE PEÇA (ITEM).
P: PEÇA COM NÚMERO ANTIGO PODE SER UTILIZADA. QUANDO TIVER ESTOQUE ZERO, PEDIR Nº NOVO

NOTÍCIA DE PEÇAS

Moto Honda da Amazônia
 Serviços Pós Venda

CORREÇÃO DO CATÁLOGO DE PEÇAS

CÓDIGO Nº	00X1B-ZR9-001
CATÁLOGO DE PEÇAS	EB1000
NOTÍCIA Nº	003

Bloco Nº	Ref. Nº	Nota	Número da Peça	Descrição	QTD. EB 1000	Nº de Série	Tipo
----------	---------	------	----------------	-----------	--------------------	-------------	------

M-3

CÁRTER / CABEÇOTE

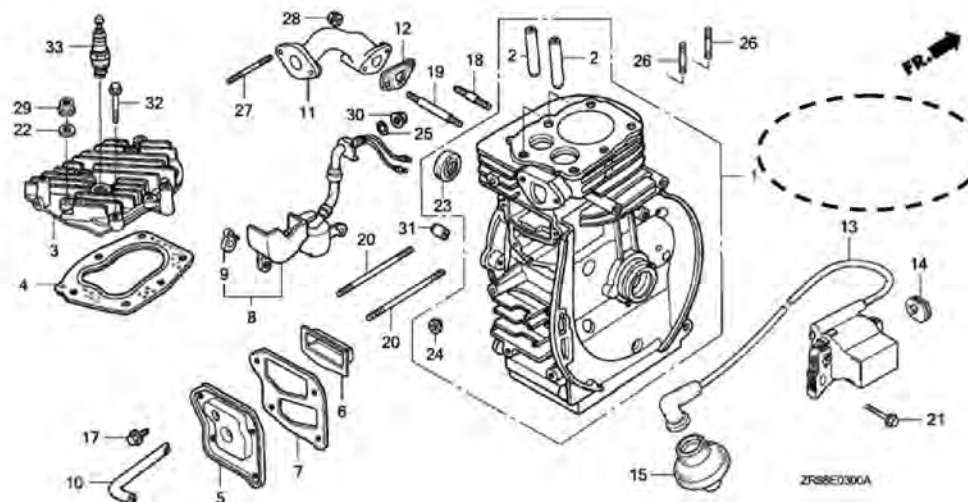

M-3 16 E 32195-ZG2-D20 ELIMINAÇÃO DO Nº DE PEÇA

NOTA: A: ALTERAÇÃO DO Nº DE PEÇA. E: EXCLUSÃO DO Nº DE PEÇA.
 K: CORREÇÃO DA QUANTIDADE NECESSÁRIA.

L: CORREÇÃO DO Nº DE SÉRIE.
 T: CORREÇÃO DA APLICAÇÃO.

Z: ALTERAÇÃO DA DESCRIÇÃO DA PEÇA. D: NOVO Nº DE PEÇA (ITEM).
 P: PEÇA COM NÚMERO ANTIGO PODE SER UTILIZADA. QUANDO TIVER ESTOQUE ZERO, PEDIR Nº NOVO

NOTÍCIA DE PEÇAS

Moto Honda da Amazônia
 Serviços Pós Venda

CORREÇÃO DO CATÁLOGO DE PEÇAS

CÓDIGO Nº	00X1B-ZR9-001
CATÁLOGO DE PEÇAS	EB1000
NOTÍCIA Nº	004

Bloco Nº	Ref. Nº	Nota	Número da Peça	Descrição	QTD. EB 1000	Nº de Série	Tipo
----------	---------	------	----------------	-----------	--------------------	-------------	------

C-1

CENTRAL DE CONTROLE

ILUSTRAÇÃO CORRIGIDA

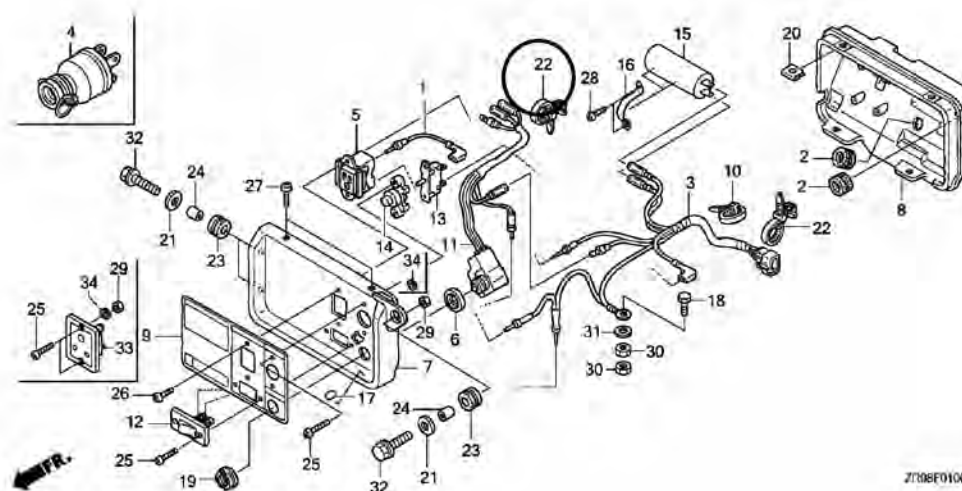

NOTA: A: ALTERAÇÃO DO Nº DE PEÇA. E: EXCLUSÃO DO Nº DE PEÇA.
 K: CORREÇÃO DA QUANTIDADE NECESSÁRIA.

L: CORREÇÃO DO Nº DE SÉRIE.
 T: CORREÇÃO DA APLICAÇÃO.

Z: ALTERAÇÃO DA DESCRIÇÃO DA PEÇA. D: NOVO Nº DE PEÇA (ITEM).
 P: PEÇA COM NÚMERO ANTIGO PODE SER UTILIZADA. QUANDO TIVER ESTOQUE ZERO, PEDIR Nº NOVO



NOTÍCIA DE PEÇAS

Moto Honda da Amazônia
Serviços Pós Venda

CORREÇÃO DO CATÁLOGO DE PEÇAS

CÓDIGO Nº	00X1B-ZR9-001
CATÁLOGO DE PEÇAS	EB1000
NOTÍCIA Nº	005

Informações de Vendas do Tipo EB1000-LT

NOTA: Este Informativo do Catálogo de Peças especifica apenas as peças de um modelo que é produzido para atender o tipo EB1000-LT.

Para as peças não listadas neste neste informativo, use as peças do tipo EB1000-L

- Modelos, códigos do catálogo de peças e números de série aplicáveis:

Modelo	Tipo		Tipo de catálogo de peças	Motor		Número de série aplicável ao motor	Número de série aplicável ao chassi	Número de identificação aplicável ao carburador
				Modelo	Tipo			
EB1000	L	Tipo básico	L	G100K2	EY6	G100-9000001~	EEBD-1000001~	BF03L A
	LT	Tipo adicional	LT					

- Veja a seguinte tabela das características de cada tipo.:

		Tipo básico	Tipo adicional
Modelo		EB1000	
Especificações		L	LT
Interruptor	15A-125V	●	●
	16A-250V		
	5A-250V		
Frequência	50Hz		
	60Hz	●	●
Voltagem	120V	●	●
	220V		

NOTA: A: ALTERAÇÃO DO Nº DE PEÇA. E: EXCLUSÃO DO Nº DE PEÇA.
K: CORREÇÃO DA QUANTIDADE NECESSÁRIA.

L: CORREÇÃO DO Nº DE SÉRIE.
T: CORREÇÃO DA APLICAÇÃO.

Z: ALTERAÇÃO DA DESCRIÇÃO DA PEÇA. D: NOVO Nº DE PEÇA (ITEM).
P: PEÇA COM NÚMERO ANTIGO PODE SER UTILIZADA. QUANDO TIVER ESTOQUE ZERO, PEDIR Nº NOVO

NOTÍCIA DE PEÇAS

Bloco Nº	Ref. Nº	Número da Peça	Descrição	QTD. EB 1000	Nº de Série	Tipo
M-3	8	35480-ZG0-E11	INTERRUPTOR DO NÍVEL DE ÓLEO...	1	15510-ZC0-023	
	9		PROTECTOR DO INTERRUPTOR	0	15512-ZC0-000	
	13	30500-ZG2-D22	BOBINA DE IGNIÇÃO	1	30500-ZG2-D21	
	23		LACRE DE ÓLEO 17X30X6 (NOK)	0	91202-892-004	
	28	94050-06080	PORCA DO FLANGE	2	94050-06000	
M-6	14		LACRE DE ÓLEO 17X30X6 (NOK)	0	91202-892-004	

M-12

CENTRAL DE CONTROLE

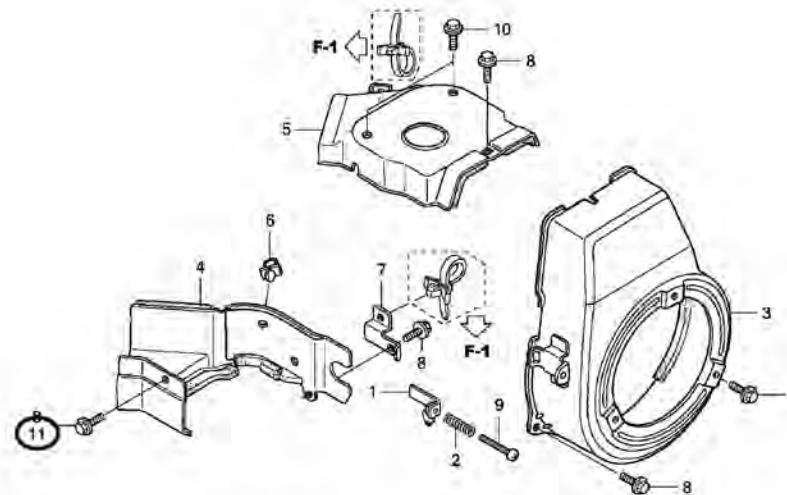

M-12	8	90013-883-000	PARAFUSO 6X12(CT200).....	4	90013-883-000	
	11	95701-06012-08	PARAFUSO 6X12	1		
C-1	9	32366-ZR9-S10	MÁSCARA DO PAINEL DE CONTROLE ..	1	32366-ZR9-S90	
	11	34150-ZR9-S41	UNIDADE DE ALERTA DE ÓLEO	1	34150-ZR9-S40	
	14	38250-ZC5-810	PROTECTOR DA LENTE	1	38250-ZC5-N41	
	19	90301-ZA8-V00	PORCA 15X1,0.....	1	90301-ZA8-800	

NOTA: A: ALTERAÇÃO DO Nº DE PEÇA. E: EXCLUSÃO DO Nº DE PEÇA.
K: CORREÇÃO DA QUANTIDADE NECESSÁRIA.

L: CORREÇÃO DO Nº DE SÉRIE.
T: CORREÇÃO DA APLICAÇÃO.

Z: ALTERAÇÃO DA DESCRIÇÃO DA PEÇA. D: NOVO Nº DE PEÇA (ITEM).
P: PEÇA COM NÚMERO ANTIGO PODE SER UTILIZADA. QUANDO TIVER ESTOQUE ZERO, PEDIR Nº NOVO

NOTÍCIA DE PEÇAS

Bloco Nº	Ref. Nº	Número da Peça	Descrição	QTD. EB 1000	Nº de Série	Tipo
	26	93500-04008-1H	PARAFUSO 4X8	2	93500-04008-0H	
	34	90504-ZC5-N40	ARRUELA PLANA 3MM	2		
C-16	11	17631-ZC5-N41	TAMPA DE ENCHIMENTO DE COMBUSTÍVEL.....	1	17631-329-003	
	21	95001-45075-40	MANGUEIRA DE COMBUSTÍVEL 4,5X75	1	95005-45080-10	
C-29	3	31108-ZA8-V00	CARCAÇA TRASEIRA	1	31108-ZA8-K41	
	4	31109-ZA8-V00	COBERTURA DA VENTONHA DO GERADOR ..	1	31109-ZA8-801	
	5	31112-ZA8-V00	VENTONHA	1	31112-ZA8-801	
	10	31481-ZA8-V00	ISOLADOR	1	31481-ZA8-801	

C-31

ETIQUETAS

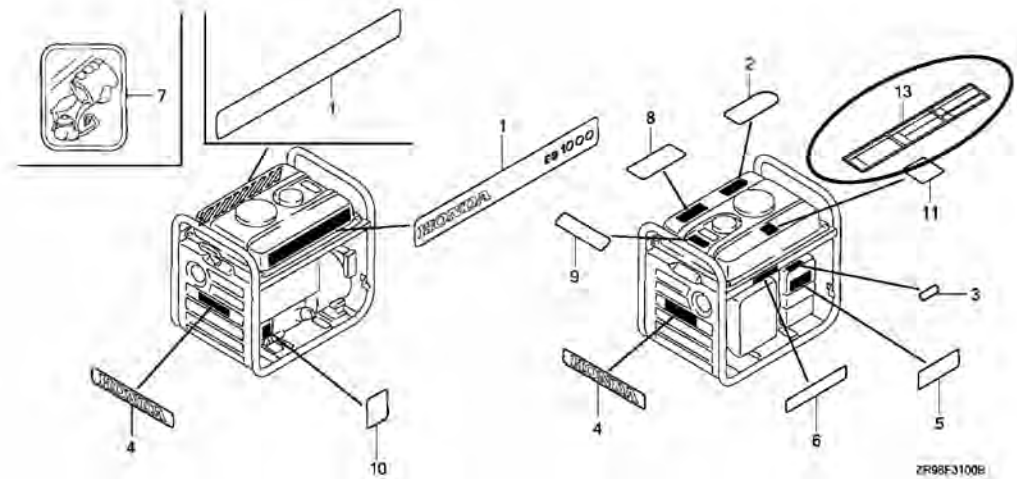

C-31	2		ETIQUETA, CUIDADO (ARÁBICO).....	0	87522-875-860	
	5		ETIQUETA, FILTRO DE AR	0	87533-ZA7-630	
	6	87539-ZR9-S10	ETIQUETA, CUIDADO EXAUSTÃO	1	87539-ZC5-K40	

NOTA: A: ALTERAÇÃO DO Nº DE PEÇA. E: EXCLUSÃO DO Nº DE PEÇA.
K: CORREÇÃO DA QUANTIDADE NECESSÁRIA.

L: CORREÇÃO DO Nº DE SÉRIE.
T: CORREÇÃO DA APLICAÇÃO.

Z: ALTERAÇÃO DA DESCRIÇÃO DA PEÇA. D: NOVO Nº DE PEÇA (ITEM).
P: PEÇA COM NÚMERO ANTIGO PODE SER UTILIZADA. QUANDO TIVER ESTOQUE ZERO, PEDIR Nº NOVO

NOTÍCIA DE PEÇAS

Bloco Nº	Ref. Nº	Número da Peça	Descrição	QTD. EB 1000	Nº de Série	Tipo
	8		ETIQUETA, CUIDADO (CO).....	0	87562-899-630	
	13	87150-ZR9-S1Q	ETIQUETA, CUIDADO.....	1		

NOTA: A: ALTERAÇÃO DO Nº DE PEÇA. E: EXCLUSÃO DO Nº DE PEÇA.
K: CORREÇÃO DA QUANTIDADE NECESSÁRIA.

L: CORREÇÃO DO Nº DE SÉRIE.
T: CORREÇÃO DA APLICAÇÃO.

Z: ALTERAÇÃO DA DESCRIÇÃO DA PEÇA. D: NOVO Nº DE PEÇA (ITEM).
P: PEÇA COM NÚMERO ANTIGO PODE SER UTILIZADA. QUANDO TIVER ESTOQUE ZERO, PEDIR Nº NOVO