

COMO MONTAR SEU APARELHO

Seu Mini Stepper Dream Action já vem montado, você deve apenas colocar os engates do elástico na base.

Como utilizar seu Mini Stepper Dream Action:

1. Suba sobre as plataformas e segure os punhos de pegada;
2. Mantenha a cabeça erguida e o corpo reto;
3. Deslize os pés para cima e para baixo como se estivesse subindo uma escada;
4. O movimento dos braços varia de acordo com exercício que deseja fazer;
5. Comece com passadas suaves e aumente conforme a sua resistência e capacidade física;
6. Ao término do exercício, faça alongamentos de forma gradual.

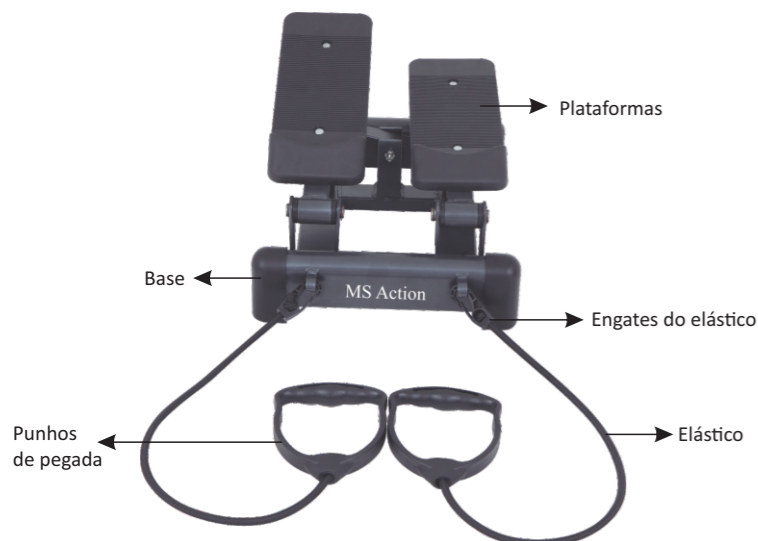

ESPECIFICAÇÕES TÉCNICAS

Descrição: Mini Stepper Dream Action

Utilização: Uso residencial

Peso máximo por pessoa: 100kg

Dimensões da Caixa (CLA): 45 x 34 x 22,5cm

Tamanho do Produto (CLA): 42 x 33 x 24 cm

Peso Bruto (com a caixa): 6,05kg

Peso Bruto (sem a caixa): 5,25kg

Material: Aço carbono

Pintura: Eletrostática pó

Código: 0964

Código de Barras/EAN: 789813200008-0

Classificação Fiscal: 95069100 –

Aparelho para cultura física

DREAM INDÚSTRIA E COMÉRCIO LTDA
CNPJ: 02.272.006/0001-43 | Indústria Brasileira
Rua: São João, 255 | Sapiranga-RS | CEP: 93800 000
FONE: 51 - 3529 6490 | email: dream@dream.com.br
SAC 0800 644 8586 | assistenciatecnica@dream.com.br

TERMO DE GARANTIA

Este produto de marca Dream possui garantia de 6 (seis) meses, a partir da data de emissão de compra na Nota Fiscal. Está garantido contra defeitos de fabricação e montagem, desde que usado em condições normais, de acordo com o manual de instruções.

Esta garantia se restringe aos casos abaixo relacionados:

- Trocas de peças após o prazo de 180 dias, contados da data da vigência da garantia;
- Em decorrência de uso impróprio, negligência ou sinistro;
- Transporte, embalagem e seguro realizado pelo consumidor;
- Visitas na residência do consumidor;
- Desgaste natural das peças em virtude do uso;
- O produto não deve ser instalado em locais empoeirados, úmidos ou quentes, pois comprometerá o funcionamento dos componentes;
- Para cobertura do produto em garantia o mesmo deve estar acompanhado de cupom ou nota fiscal.

PERDA DO VALOR DE COBERTURA

- Utilização do aparelho fora de suas finalidades específicas ou em academias;
- Não respeitar o peso (Kg) do usuário indicado pelo fabricante do produto;
- Violação ou alteração de suas características originais.

A Dream compromete-se, através deste termo de garantia, a trocar peças, bem como realizar o serviço de mão de obra de assistência técnica de forma gratuita em seus aparelhos com defeitos de fabricação, observadas as exceções acima mencionadas, dentro do prazo de 6 (seis) meses nos moldes do Código de Defesa do Consumidor.

Cliente: _____ Fone: (____) _____
Endereço: _____
Cidade: _____ UF: _____
Local da Compra: _____ Nº N.F.: _____

MANUAL DO USUÁRIO

MINI STEPPER ACTION

LINHA RESIDENCIAL



www.dream.com.br

Visite nosso site e conheça os produtos.



RECOMENDAÇÕES GERAIS

Obrigado por escolher a Dream Fitness. Neste manual você encontra todas as informações para a sua segurança e o uso adequado do seu equipamento. Leia todas as instruções antes de utilizar o aparelho e em caso de qualquer dúvida, ligue para o Serviço de Atendimento ao Cliente (0800 644 8586). **Guarde a nota fiscal de compra. A garantia só é válida mediante sua apresentação no Serviço Autorizado Dream.**

Você acaba de adquirir um produto que lhe oferecerá saúde, qualidade de vida e conforto na hora de realizar atividades físicas, sem mencionar a praticidade e o fácil manuseio de um produto que ocupa pouco espaço, seja em casa ou no trabalho.

MINI STEPPER DREAM ACTION

O Mini Stepper Dream Action é uma evolução do Stepper tradicional, pois, além de simular a subida de escadas trabalhando a parte inferior do corpo, tonificando quadris, coxas e glúteos, consegue trabalhar também a parte superior fortalecendo o tórax, melhorando a postura, enrijecendo os bíceps e tríceps. Faça uma escolha inteligente, prefira um produto moderno que já venha montado e que tenha um designer inteligente, opte pelo Mini Stepper Dream Action. O produto ocupa um espaço muito pequeno e pode ser guardado em qualquer lugar, ideal para pessoas que dispõem de pouco espaço em suas residências e desejam realizar uma prática esportiva.

Garantia: 6 (seis) meses, a partir da data de emissão de compra na Nota Fiscal.

ATENÇÃO

- Todos os produtos são destinados a adultos;
- Instale o equipamento preferencialmente em local amplo e arejado que possua piso plano, o não cumprimento destas recomendações podem prejudicar o desempenho do produto;
- Não utilize o produto antes de que esteja totalmente montado;
- Não instale este produto em espaços externos, úmidos e à exposição do sol;
- Não derrame líquidos sobre seu equipamento;
- Manuseie o equipamento com cuidado.

CUIDADOS IMPORTANTES

- Quando em funcionamento, mantenha as mãos longe das partes móveis do aparelho;
- Antes de iniciar qualquer série de exercícios procure orientação médica;
- Faça sempre alongamentos antes e depois de qualquer atividade física;
- Mantenha uma dieta balanceada e pratique exercícios regularmente, essa é a melhor maneira de manter a sua saúde. Lembre-se sempre, use calçado apropriado (tênis).

VISTA EXPLODIDA MINI STEPPER ACTION

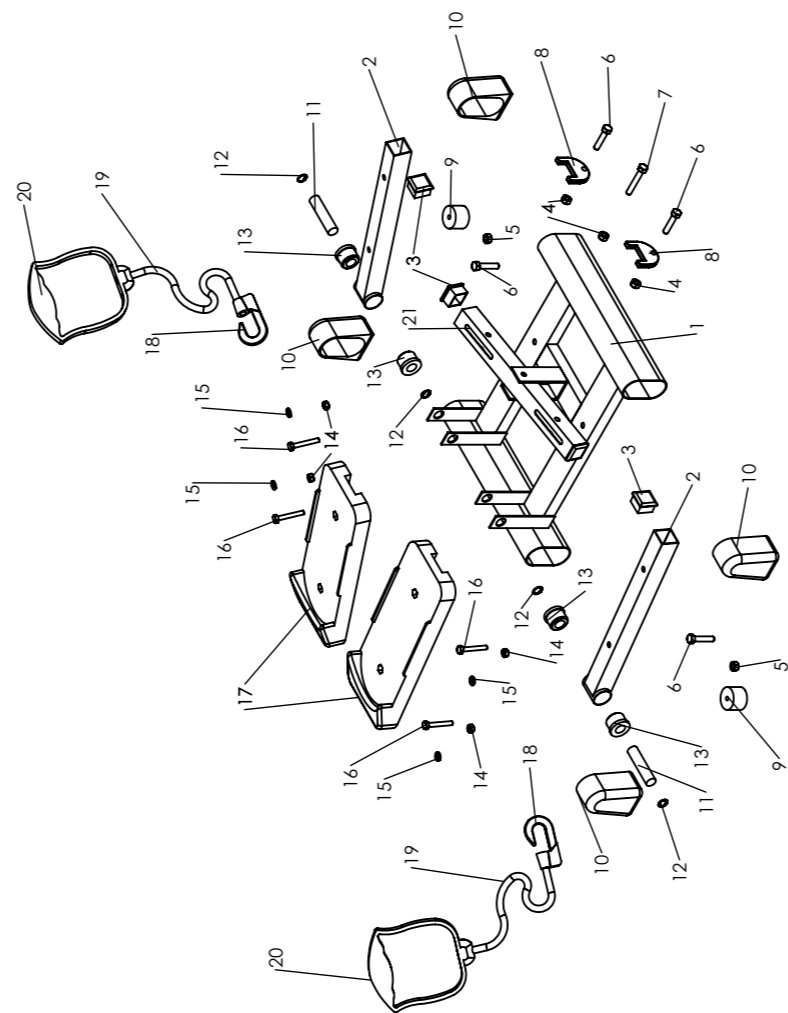

LISTA DE PEÇAS

CÓD. DREAM	Nº DO ITEM	NOME DA PEÇA	QTDE
2945	1	Base	1
2897	2	Suporte da sapata 30x30	2
344	3	Ponteira interna 30x30 preta	4
1334	4	Porca SEX NY 5/16" ZB	3
671	5	Porca SEX NY 1/4" ZB	2
596	6	Paraf SEX RT 5/16" x 1.3/4" ZB	4
425	7	Paraf SEX RP 5/16" x 2.1/4" ZB	1
1001	8	Suporte "U" para fitness	2
341	9	Ponteira pé externo diametro 1	2
340	10	Ponteira pé 40 x 77 mm	4
2944	11	Eixo trefilado 16mm	2
827	12	Anel Elástico E-16	4
764	13	Bucha 29,1 x 16mm	4
450	14	Porca SEX 1/4" ZB	4
464	15	Arruela de pressão 1/4" ZB	4
416	16	Paraf SEX RP 1/4" x 1.3/4" ZB	4
222	17	Sapata plástica	2
1113	18	Gancho plástico	2
977	19	Corda elástica N8-72cm	2
979	20	Pegada T H	2
2898	21	Travessa da sapata	2