

Manual de Instruções

Motobombas Serie BNH BN

Manual de Motobomba BNH - BN - atualizado em 21/03/2014



Série - BNH



Série - BN

IMAGENS MERAMENTE ILUSTRATIVAS



ATENDIMENTO AO CONSUMIDOR

POOLTEC INDÚSTRIA E COMERCIO LTDA.
Rua Jaguajira, 141 - Jardim São Luís - São Paulo - SP CEP: 05846-330
TEL: (11) 2386-9199 - (11) 9 9304-1000 - FAX: (11) 2369-9312
E-mail: pooltec@pooltec.com.br

Obs: Para melhor atendê-lo a assistência técnica necessita que o cliente tenha em mãos a nota fiscal de compra do produto.



ÍNDICE

1 AO RECEBER O EQUIPAMENTO	01
2 MOTOBOMBA SÉRIE BNH.....	02
2.1 ESPECIFICAÇÕES TÉCNICAS	02
2.2 TABELA DE DIMENSÕES MODELO BNH	02
2.3 CURVA DE CARACTERÍSTICAS	03
2.4 INSTALAÇÃO ELÉTRICA	03
2.5 INSTALAÇÃO HIDRÁULICA	03
2.6 CUIDADOS IMPORTANTES	04
3 MOTOBOMBA SÉRIE BN	04
3.1 ESPECIFICAÇÕES TÉCNICAS	05
3.2 TABELA DE DIMENSÕES MODELO BN	06
3.3 CURVA DE CARACTERÍSTICAS	06
3.4 INSTALAÇÃO ELÉTRICA	07
3.5 INSTALAÇÃO HIDRÁULICA	07
3.6 CUIDADOS IMPORTANTES	07
4 TERMO DE GARANTIA	08
ATENDIMENTO AO CONSUMIDOR	09

ATENDIMENTO AO CONSUMIDOR

INFORMAÇÕES DO CLIENTE:

Nome: _____

RG: _____ CPF: _____

Endereço: _____

Cidade: _____ UF: _____

Telefone de Conato: (____) _____ / (____) _____

INFORMAÇÕES DO REVENDEDOR:

Nome: _____

Endereço: _____

Cidade: _____ UF: _____

Telefone de Conato: (____) _____ / (____) _____

Produtos e Descrição Sucinta do Defeito: _____

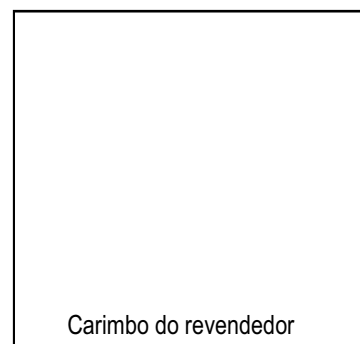

Assinatura do Responsável na Revenda:

Número da Nota Fiscal:

TERMO DE GARANTIA MOTOBOMBA POOLTEC

A **POOLTEC INDUSTRIA E COMERCIO LTDA**, certifica estar entregando um produto em perfeitas condições de uso.

As motobombas POOLTEC são garantidas, contra defeitos de fabricação, pelo prazo de 01(um) ano contado a partir da data de emissão da Nota Fiscal ao consumidor.

Nos prazos mencionados, consideram-se incluídos os períodos de garantia estabelecidos em lei.

A garantia compreende a substituição de peças e a mão-de-obra utilizada no reparo de defeitos de fabricação devidamente constatados pela fabricante.

A garantia não cobre despesas referentes à remoção, ocorrendo por conta do adquirente o transporte da motobomba até a fábrica da POOLTEC ou local de assistência técnica determinado por ela e reinstalação do produto, bem como quaisquer outras despesas que não aquelas compreendidas na substituição de peças e na mão-de-obra utilizada no reparo de defeitos de fabricação.

Ressalte-se que a POOLTEC, por não oferecer serviços de instalação de motobombas, não se responsabiliza pelos defeitos ou problemas decorrentes da instalação das mesmas.

Esta garantia fica totalmente invalidada se:

- 1 - não tiverem sido seguidas, na instalação e na operação do produto, as recomendações que constam do Manual de Instruções que acompanha o produto;
- 2 - as redes elétricas ou hidráulicas não forem compatíveis com as indicadas no Manual de Instruções;
- 3 - houver sinais de violação do produto;
- 4 - o produto tiver sofrido modificações, danos ou tenha sido utilizada de forma não compatível com o fim a que se destina;

Esta garantia não cobre danos:

- 1 - sofridos pelo produto durante seu transporte ou seu manuseio inadequado;
- 2 - Falta de cuidados na remoção do equipamento;
- 3 - causados por uso de produtos de limpeza, óleos ou produtos químicos impróprios (abrasivos, solventes, corrosivos, etc.);
- 4 - decorrentes da operação sem a mínima quantidade de água recomendada ou trabalhar totalmente sem água;
- 5 - danos decorrentes de umidade no local;

Verifique o estado do seu equipamento no ato do recebimento. Avarias ocorridas durante o transporte por terceiros também não serão cobertas pela garantia da POOLTEC.

Importante: Não nos responsabilizamos por erro de instalação, seja por revenda, técnicos terceirizados, etc.

Para maiores esclarecimentos entrar em contato com a **POOLTEC** .

Para efeitos desta garantia, necessário se faz apresentar a Nota Fiscal de compra.

Pooltec Indústria e Comercio LTDA.

Você acaba de adquirir um produto POOLTEC!

Atuando em todo segmento de lazer e presente nos grandes projetos Brasileiros, seguimos rigorosos padrões de qualidade na fabricação de nossos equipamentos. E, esta tecnologia foi utilizada neste equipamento.

Mas lembre-se: para conhecer e obter um bom desempenho do seu equipamento é importante que você leia atentamente este manual, contendo orientações a respeito da instalação e cuidados para aproveitá-lo de maneira adequada.

Recomendamos que você não jogue fora este manual e guarde-o para consultas futuras.

Agradecemos sua preferência e confiança!

AO RECEBER O EQUIPAMENTO

Ao desembalar o equipamento, verifique:

- Se o equipamento corresponde à discriminação da nota-fiscal;
- Se houve violação na embalagem;
- Se houve algum tipo de dano causado no transporte*.

* Este equipamento foi cuidadosamente testado, inspecionado e embalado em nossa fábrica. Qualquer dano é de responsabilidade da transportadora e, deve ser reclamado com a mesma.

CONSIDERAÇÕES IMPORTANTES

1 - Acessórios de instalação como: cabos elétricos, tubulação, conexões e etc. não acompanham o equipamento;

2 - Não deposite peso ou qualquer objeto sobre o equipamento, nem sobre sua embalagem;

3 - Cuidado ao desembalar o equipamento. Existe a possibilidade de haver elementos na embalagem que podem danificá-lo;

4 - Proteja o equipamento com uma cobertura plástica contra qualquer resíduo de obra (poeira, cal, cimento, gesso, etc.);

5 - Nunca modifique instalações elétricas ou hidráulicas do equipamento sem consultar o departamento de engenharia e técnico da fábrica;

6 - Não utilize produtos corrosivos, solventes, abrasivos, ácidos ou palha de aço na limpeza do equipamento. Use sempre produtos neutros. Em caso de dúvida, consulte a fábrica.

MOTOBOMBA SÉRIE BNH

Para eliminar problemas de corrosão e facilitar a instalação, as **motobombas da série BNH POOLTEC** são construídas em material termoplástico, devendo ser fixado em tubulação de PVC. Apresentam rotor em noril com eixo de bronze. São projetadas para trabalho com água e baixas temperaturas. Equipamento utilizado para gerar fluxo de água. Trabalham em conjunto como POOLJET.

ESPECIFICAÇÕES TÉCNICAS

MODELOS BNH6 - BNH7 - BNH8

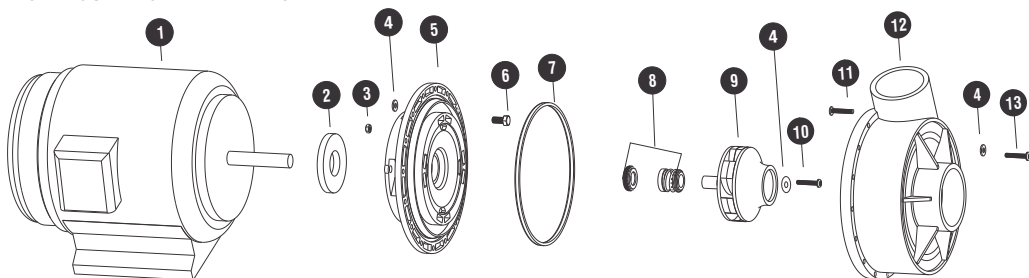

LEGENDA

MOTOBOMBA BNH

1	*Motor	8	Selo Mecânico
2	Borracha p/Proteção do Motor	9	Rotor p/Bomba
3	Porca de Aço Inox	10	Parafuso de Aço Inox Cabeça Sextavado
4	Arruela de Aço Inox	11	Parafuso de Aço Inox Cabeça Panelada Phillips
5	Acoplamento da bomba	12	Corpo da bomba 2 ½
6	Parafuso de Aço Inox Cabeça Sextavado	13	Parafuso de Aço Inox Cabeça Panelada Phillips
7	O-ring		



TABELA DE DIMENSÕES

Mod.	Cód. Mono./Bif.	A	B	C	D	E	F	G	H	I	J
BNH-6	7890037037680	189	244	85	275	709	87	415	75	97	250
Mod.	Cód. Trif.	A	B	C	D	E	F	G	H	I	J
BNH-6	7890037037697	189	244	85	275	709	87	415	75	97	250
BNH-7	7890037037703	189	244	85	275	709	87	415	75	97	250
BNH-8	7890037037710	189	262	85	275	730	87	415	75	97	250

OBS.: A empresa POOLTEC utiliza em seu equipamento motor de outro fabricante. A POOLTEC não se responsabiliza pelo motor, caso ocorra algum defeito é de inteira responsabilidade do consumidor a locação até a assistência técnica credencia da mesma, no prazo de 1 ano a contar da data emitida na respectiva nota fiscal.

INSTALAÇÃO ELÉTRICA*

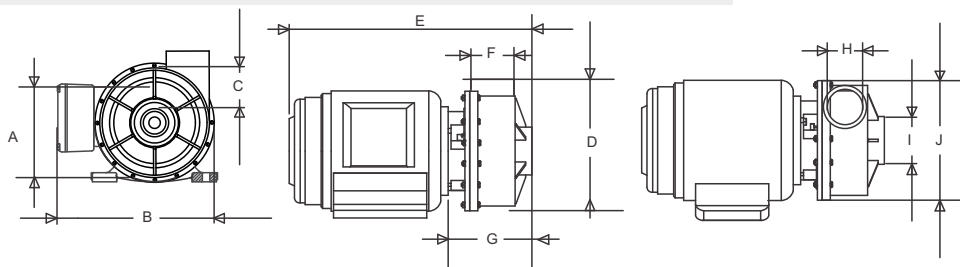
Para o assentamento da *motobomba BN* escolha um local firme, plano, protegido do sol e da chuva, bem ventilado e o mais próximo possível da área da piscina. O local para instalação também deve ter drenagem e acesso para manutenção. Recomendamos posicionar a motobomba abaixo do nível da água. (para permitir o seu escorvamento).

- 1 - Leia as instruções na plaqueta de identificação do motor e verifique se a motobomba está adequada para a tensão de energia elétrica local.
- 2 - Faça a ligação elétrica da bomba de acordo com as normas da ABNT, lembrando que todo motor requer uma chave protetora e um relé de fuga de corrente elétrica*.
- 3 - Motores Trifásicos: Ligando e desligando em seguida, observe pelo lado traseiro do motor, se o sentido da rotação está correto: sentido horário.
- 4 - Todo circuito elétrico deve ter um sistema de aterramento adequadamente projetado e instalado para minimizar as fugas elétricas em circuito elétrico, além de proteger os usuários contra choques elétricos. O aterramento deve ser feito com fio de 2,5mm ou maior de secção conectada a hastes, barras, placas ou armações metálicas conforme norma NBR 5410 da ABNT.

OBS.: É obrigado a instalação de um disjuntor de fuga de corrente DR de até 30MA.

INSTALAÇÃO HIDRÁULICA

Para executar a instalação hidráulica da *motobomba BN* utilize tubos e conexões de PVC. Para perfeita aderência, lixe ligeiramente a parte externa do tubo e interna da conexão, para então, aplicar a cola** e embutir o tubo. **NUNCA REDUZA A TUBULAÇÃO NA SUCÇÃO DA MOTOBOMBA.**

* Recomendamos que somente pessoas especializadas e qualificadas instalem, reparem ou executem serviços no equipamento de preferência técnicos da POOLTEC.

** CUIDADO com o excesso de cola ao instalar as uniões nos bocais. O acúmulo de cola poderá danificar as peças internas da motobomba.

CUIDADOS IMPORTANTES

Para que a *motobomba série BN* tenha um bom desempenho e por um longo período de tempo, alguns cuidados são necessários:

- Nunca deixar a motobomba trabalhar sem água;
- Não deixe seu equipamento sem uso ou desligado por mais de uma semana;
- Mantenha a área externa e a motobomba sempre seca e limpa;
- Não armazene produtos corrosivos perto da motobomba;
- Antes de fazer manutenção ou reparos, desligue a motobomba;
- Em caso de vibração, ruído ou temperatura excessivos, desligar a motobomba imediatamente;
- Limpar o cesto do Pré-Filtro regularmente;
- A instalação deve ser sobre uma base de borracha, para impedir vibrações ou barulho.
- Fazer manutenção preventiva regularmente;

TABELA DE DIMENSÕES MODELO BN:

Mod.	Cód. Mono./Bif	A	B	C	D	E	F	G	H	I	J
BN-0	7890037037604	210	150	280	45	175	50	50	230	440	205
BN-1	7890037037611	215	150	280	45	185	50	50	230	440	205
BN-2	7890037037628	215	150	280	45	205	50	50	230	455	205
BN-3	7890037037635	215	150	280	45	220	50	50	230	460	205
BN-4	7890037037642	215	150	280	45	255	50	50	230	475	205
BN-5	7890037037659	200	150	260	45	240	50	50	230	530	205

Mod.	Cód. Trif.	A	B	C	D	E	F	G	H	I	J
BN-5	7890037037659	200	150	260	45	240	50	50	230	530	205
BN-6	7890037037673	200	220	320	20	275	75	85	345	665	310

CURVA DE CARACTERÍSTICAS

Série	Mod.	CV	Conexão		Altura manométrica em metros(mca)										
			Sucção	Recalque	Vazão em m³/h										
					2	4	6	8	10	12	14	16	18	20	
BN	BN-0	1/4-M	50mm	50mm	Vazão em m³/h	12,8	8,5	3,1							
	BN-1	1/3-M				14	10	5							
	BN-2	1/2-M				16,5	13,5	9,6	3,9	3,9	0,2				
	BN-2	1/2-T				16,7	13,9	10,6	5,8	5,8	1,3				
	BN-3	3/4-M				18,3	15,7	12,5	8,5	8,5	2,1				
	BN-3	3/4-T				19,2	16,6	13,7	10,2	10,2	4,9	1,1			
	BN-4	1-M				20,5	17,7	14,6	11,2	11,2	7,5	1,8			
	BN-4	1-T				21,6	19,3	16,6	13,6	13,6	10,5	6,7	1,3		
	BN-5	1 1/2-M				23,7	20	17,6	14,8	14,8	11,7	8,4	4		
	BN-5	1 1/2-T	23,4	21,0	18,7	16,0	16,0	13,2	9,8	5,8					
BN-6	3-M/T	85mm	75mm	60,2	52,1	41,2	30,5	30,5	17,7						

CURVA DE CARACTERÍSTICAS

Série	Mod.	CV	Conexão		Altura manométrica em metros(mca)										
			Sucção	Recalque	Vazão em m³/h										
					2	4	6	8	10	12	14	16	18	20	
BNH	BNH-6	3-M/T	85mm	75mm	60,2	52,1	41,2	30,5	17,7						
	BNH-7	4-T			64,8	56,2	47	37	25,6						
	BNH-8	5-T			75,8	73,3	68,1	59,4	51,4	40,6	30	19,1			

OBS.: A empresa POOLTEC utiliza em seu equipamento motor de outro fabricante. A POOLTEC não se responsabiliza pelo motor, caso ocorra algum defeito é de inteira responsabilidade do consumidor a locação até a assistência técnica credenciada da mesma, no prazo de 1 ano a contar da data emitida na respectiva nota fiscal.

INSTALAÇÃO ELÉTRICA*

Para o assentamento da *motobomba BNH* escolha um local firme, plano, protegido do sol e da chuva, bem ventilado. O local para instalação também deve ter drenagem e acesso para manutenção. Recomendamos posicionar a motobomba abaixo do nível da água (para permitir seu escorvamento).

- 1 - Leia as instruções na plaqueta de identificação do motor e verifique se a motobomba está adequada para a tensão de energia elétrica local.
- 2 - Faça a ligação elétrica da bomba de acordo com as normas da ABNT, lembrando que todo motor requer uma chave protetora e um relé de fuga de corrente elétrica*.
- 3 - Motores Trifásicos: Ligando e desligando em seguida, observe pelo lado traseiro do motor, se o sentido da rotação está correto: sentido horário.
- 4 - Todo circuito elétrico deve ter um sistema de aterramento adequadamente projetado e instalado para minimizar a fuga elétrica em circuito elétrico, além de proteger os usuários contra choques elétricos. O aterramento deve ser feito com fio de 2,5mm ou maior de secção conectada a hastes, barras, placas ou armações metálicas conforme norma NBR 5410 da ABNT.

OBS.: É obrigado a instalação de um disjuntor de fuga de corrente DR de até 30MA.

INSTALAÇÃO HIDRÁULICA

Para executar a instalação hidráulica da motobomba BNH utilize tubos e conexões de PVC. Para perfeita aderência, lixe ligeiramente a parte externa do tubo e interna da conexão, para então, aplicar a cola** e embutir o tubo. NUNCA REDUZA A TUBULAÇÃO NA SUCÇÃO DA MOTOBOMBA.

* Recomendamos que somente pessoas especializadas e qualificadas instalem, reparem ou executem serviços no equipamento de preferência técnicos da POOLTEC.

** CUIDADO com o excesso de cola ao instalar as uniões nos bocais. O acúmulo de cola poderá danificar as peças internas da motobomba.

CUIDADOS IMPORTANTES

Para que a *motobomba série BNH* tenha um bom desempenho e por um longo período de tempo, alguns cuidados são necessários:

- Nunca deixar a motobomba trabalhar sem água;
- Não deixe seu equipamento sem uso ou desligado por mais de uma semana;
- Mantenha a área externa e a motobomba sempre seca e limpa;
- Não armazene produtos corrosivos perto da motobomba;
- Antes de fazer manutenção ou reparos, desligar a motobomba;
- Em caso de vibração, ruído ou temperatura excessivos, desligar a motobomba imediatamente;
- A instalação deve ser sobre uma base de borracha, para impedir vibrações ou barulhos;
- Fazer manutenção preventiva.

MOTOBOMBA SÉRIE BN

Para eliminar problemas de corrosão e facilitar a instalação, as *motobombas da série BN POOLTEC* são construídas em material termoplástico, devendo ser fixado em tubulação de PVC. Base* para instalação em material termoplástico. Equipamento utilizado em conjunto com o filtro POOLTEC para piscinas. Apresentam pré-filtro com tampa de policarbonato, o que permite a visão do cesto coletor encontrado em seu interior.

* Base de instalação somente nas motobombas BN-0 a BN-5.

ESPECIFICAÇÕES TÉCNICAS

MODELOS BN - ABS

LEGENDA	MOTOBOMBA BN- ABS	
1 Motor	7 Câmara da Bomba	13 Pré-Filtro Termoplástico
2 Borracha p/Proteção do Motor	8 Borracha p/Bomba	14 Cesta p/Bomba
3 Porca Aço Inox	9 Selo Mecânico	15 Alça em ABS p/Cesta Pré-Filtro
4 Arruela Aço Inox	10 Rotor p/Bomba	16 Borracha p/Tampa da Bomba
5 Acoplamento p/Bomba	11 Corpo p/Bomba	17 Tampa p/Pré-Filtro
6 Parafuso Aço Inox	12 Parafuso Aço Inox	18 Porca p/Pré-Filtro da Bomba

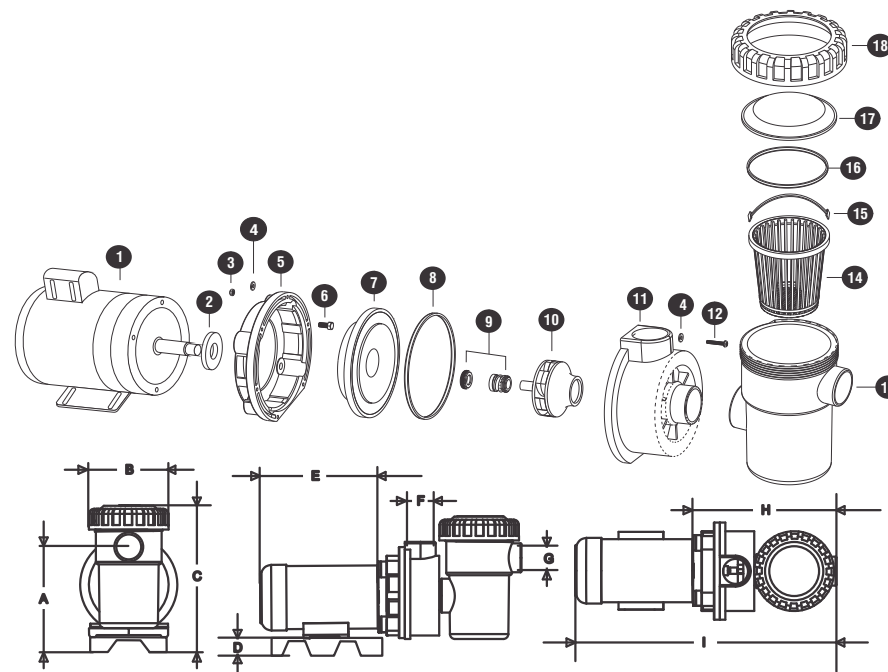

ESPECIFICAÇÕES TÉCNICAS

MODELOS BN - ABS

LEGENDA	MOTOBOMBA BN - TERMOPLÁSTICO	
1 Motor	12 Corpo p/Bomba	
2 Borracha p/Proteção do Motor	13 Parafuso Aço Inox Cab. Panelada Phillips	
3 Porca Aço Inox	14 Pré-Filtro	
4 Arruela Aço Inox	15 Parafuso p/Bomba	
5 Acoplamento p/Bomba	16 Cesta p/Pré-Filtro	
6 Parafuso Aço Inox Cab. Sextavado	17 Borracha p/Tampa Pré-Filtro	
7 Borracha p/Bomba	18 Tampa do Pré-Filtro	
8 Selo Mecânico	19 Porca de Aperto Manual ABS	
9 Rotor p/Bomba	20 Arruela de Latão	
10 Arruela p/Bomba	21 Pino	
11 Parafuso Aço Inox Cab. Panelada Phillips		

