

SUFORT

MANUAL DE INSTRUÇÕES PARA MONTAGEM E INSTALAÇÃO

PRODUTOS:

SUPOORTE PARA TV TRAVA FRONTAL STF- 4

SUPOORTE PARA TV E VÍDEO TRAVA FRONTAL TFV – 2

ESPECIFICAÇÕES:

- TV DE 14" A 21 "-LARG. MÁXIMA = 62cm

PESO MÁXIMO = 30kg (podendo diminuir de acordo com a resistência da parede e Instalação)

Modelo: TFV-2

Adaptável à maioria dos televisores de 14" a 21", mesmo com cantos arredondados, desde que o formato da caixa não impeça a ação das travas frontais de segurança, bem como o bom apoio nas bandejas de sustentação. Para a correta montagem, instalação e restrições ao uso siga as instruções abaixo, observando o posicionamento das peças no desenho.

O cliente deverá verificar e não instalar produtos que: não estejam dentro das especificações, bem como o formato da TV não possibilite segurança na instalação.

INSTALAÇÃO

1- Fixar a peça "5" através de um dos métodos abaixo, escolhendo de acordo com as condições do local. Nivelar bem o conjunto deixando 2 furos para cima e um para baixo.

a) Transpassar a parede, conforme desenho (método recomendável por ser mais seguro).

b) Chumbar parafusos na parede (obs.: deverá ser feito com pedreiro habilitado para obter a resistência necessária).

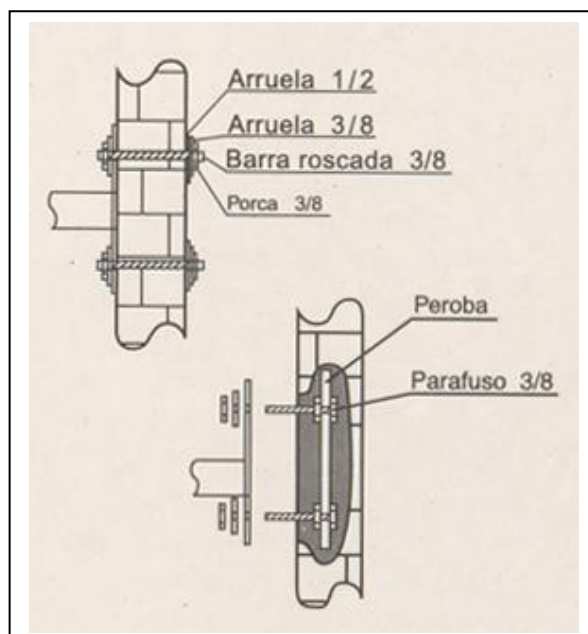

c) Em paredes que não sejam ocas (tijolos furados por exemplo) e desde que o usuário possa ter certeza que a parede e a instalação possam resistir ao esforço necessário para a utilização do produto, pode-se fixar utilizando 3 parafusos e 3 buchas que acompanham o produto (usar broca de vídea 10mm).

ATENÇÃO - Paredes ocas, fracas, instalações mal feitas poderão ocasionar: quebra da parede, rompimento ou desprendimento das buchas. Cabe ao consumidor verificar e responsabilizar-se pela resistência da parede e da instalação.

2- Montar o produto conforme o desenho.

3- Montar as bandejas de apoio daTV "13" nas peças "9" de modo que ao colocar a TV as travas "8" encostem na frente do aparelho(posição comum: último furo) . Apertar bem os parafusos e as porcas "6".

4- Posicionar as engrenagens de regulagem de inclinação "10" . Antes de colocar a TV verificar se os 2 conjuntos (direito e esquerdo) estão bem apertados e travados na inclinação desejada.

5- Ao colocar o televisor ajustar bem a abertura horizontal não deixando folgas.A instalação deverá ser feita sempre com ajuda de outra pessoa segurando a TV.

6- Colocar a tv sobre as bandejas bem alinhada, não deixando que a tv fique Mais Inclínada que as bandejas.

7- Colocar as peças "8" . Gire a peças e posicione de acordo com o formato de seu televisor. Apertar o parafuso e verificar se o televisor não solta.

ATENÇÃO: As peças "8" impedem o seu televisor de cair para frente e podem ser colocadas de modo a não atrapalharem a visualização da imagem, porém devem sempre prender uma boa área da TV, aumentando a segurança da instalação. Esta avaliação é de responsabilidade do consumidor.

8- Para ajustar o aparelho na inclinação desejada sugerimos retirar o televisor. Nunca deixe a TV inclinada para traz para evitar que a mesma possa escorregar do suporte.

9- Verificar atentamente a montagem, apertar bem os componentes móveis e somente após verificar que o televisor está bem firme, largar o televisor.

10- Os itens "17" a "21" referem-se a montagem do suporte para vídeo cassete que é acessório para o suporte de TV e não estão em todas as versões do produto. Pode também ser adquirido separadamente.

- Para paredes de tijolos furados, pode-se adquirir buchas especiais para tijolo furado, com seus respectivos parafusos, que podem ser encontradas facilmente em lojas de materiais de construção ou casas de parafusos. Atenção certifique-se com o vendedor que estas buchas sejam de "Nylon" e informe-se como efetuar a instalação e dar o aperto final.

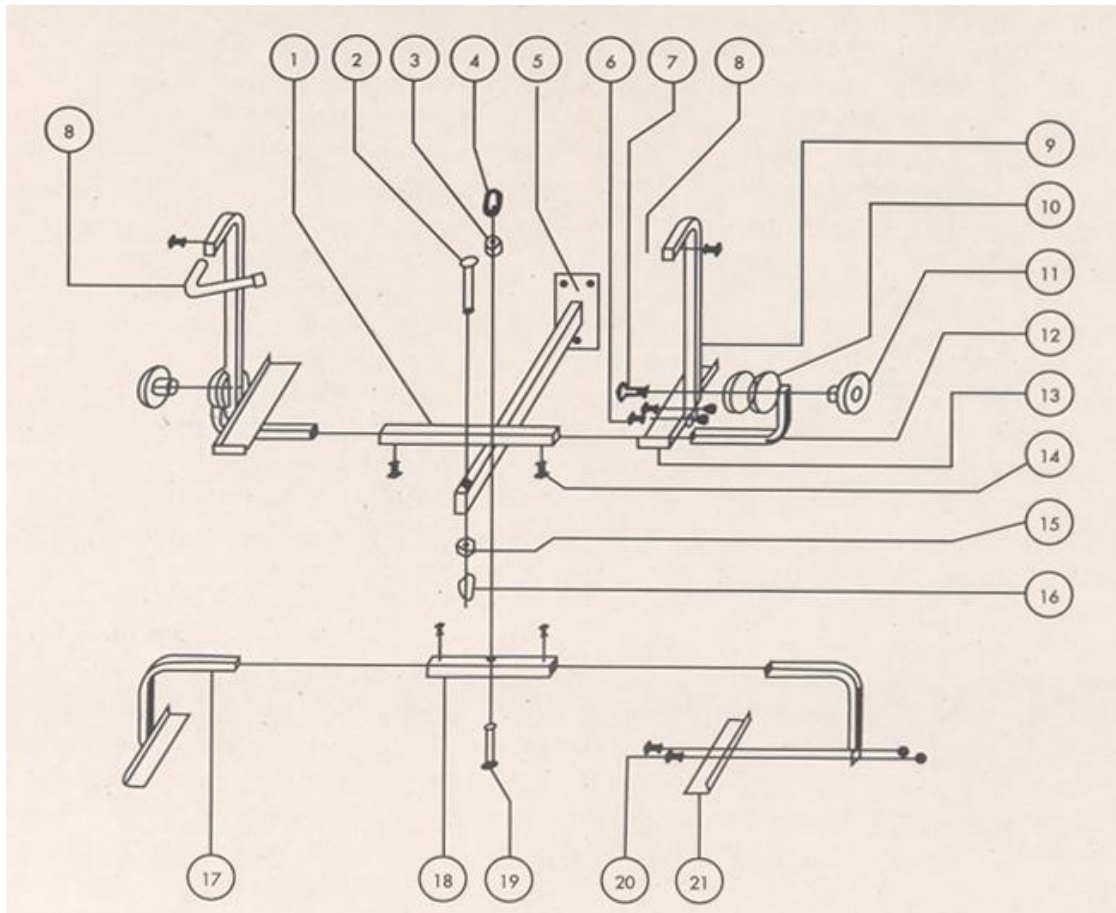

ADVERTÊNCIAS

- Nunca utilize o equipamento com abertura máxima de seus componentes móveis.
- Dispor as peças para a regulagem de abertura lateral simetricamente.
- Apertar muito bem todas as peças do suporte.
- Testar se o televisor está bem ajustado no suporte e verificar se ele não solta para a frente ou para os lados.
- Não instale televisores que impossibilitem o pleno funcionamento das travas de segurança do suporte.
- Não nos responsabilizamos pela instalação do produto e problemas dela decorrentes.
- Não nos responsabilizamos por instalação em parede que não ofereça resistência.