

PROJETO DataGEO

MANUAL CLIENTE CSW
SERVIÇO DE ACESSO AOS METADADOS



PROJETO DATAGEO – MANUAL CLIENTE CSW – SERVIÇO DE ACESSO AOS METADADOS

Secretaria de Meio Ambiente do Estado de
São Paulo

Projetos DataGEO – Implantação da Infraestrutura de Dados
Espaciais Ambientais do Estado de São Paulo – IDEIA-SP

26/07/2013



Data de Emissão: 31/01/2014

Versão	Data	Revisor	Descrição Resumida
2.2	09/12/2013	Christian R Freitas	Versão Editada
2.3	05/02/2014	Renata Santos	Versão Editada



1	INTRODUÇÃO	5
2	ARCGIS	5
2.1	Instalação	5
2.2	Configuração do Cliente CSW	8
2.3	Consultas	10



1 INTRODUÇÃO

Os Clientes CSW ou Catalog Service Web são ferramentas desenvolvidas para consulta em banco de metadados para informações geográficas.

Este passo a passo procura apresentar as etapas necessárias para instalação e utilização de clientes CSW para os softwares ArcGis nas suas diversas versões.

2 ARCGIS

2.1 Instalação

Para a instalação do Cliente CSW no software ArcGis, é necessário antes de qualquer etapa, identificar a versão do software a ser utilizado. Para isto, abra o **ArcMap** e no menu **Help** clique em **About ArcMap...**



Uma vez identificada a versão do software devemos instalar o cliente referente à versão adequada.

Na página inicial do Geoportal do Projeto DataGeo é possível identificar os links para o download dos clientes: www.datageo.ambiente.gov.sp.br Após o download deve-se descompactar o(s) arquivo(s).

➤ **Procedimento para ArcGIS 10.2:**

Antes de dar prosseguimento a instalação do Catalogo CSW, deve-se executar o arquivo **“cswArcgis.bat”** clicando com o botão direito do mouse e selecionando a opção **“Executar como Administrador”**.

➤ **Para todas as versões, incluindo o ArcGIS 10.2:**

Para iniciar a instalação do Catalogo executar o arquivo **“setup.exe”**



Ao executar o arquivo o usuário será guiado pelas etapas de instalação padrão. Durante a etapa será solicitado informações sobre o usuário e restrições de acesso do cliente.

CSW Client for ArcGIS - InstallShield Wizard

Customer Information
Please enter your information.

User Name:
Usuario

Organization:
SMA

Install this application for:

- Anyone who uses this computer (all users)
- Only for me (localmachine)

InstallShield

< Back Next > Cancel

Cabe ao usuário instalador a definição quanto a possibilidade de acesso pelos demais usuários. A opção “(all users)” permite o acesso ao cliente CSW por qualquer usuário que utilize o computador. A opção “(localmachine)” permite o acesso ao cliente CSW apenas pelo usuário instalador.

Siga a instalação padrão, e, ao final, será apresentada a tela de conclusão.

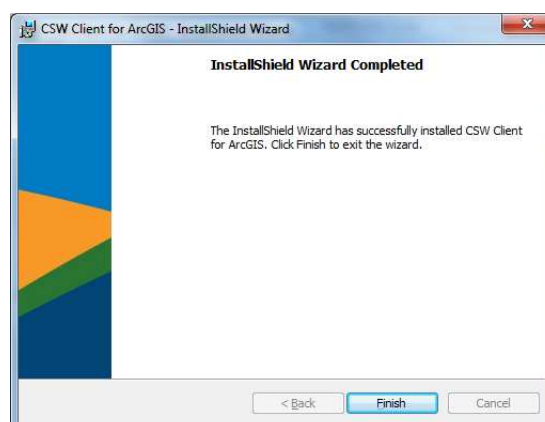



Após a finalização da instalação devemos carregar a ferramenta **Client CSW** na interface **ArcMap**.

Abra o programa **ArcMap** e clique no menu **Customize**.

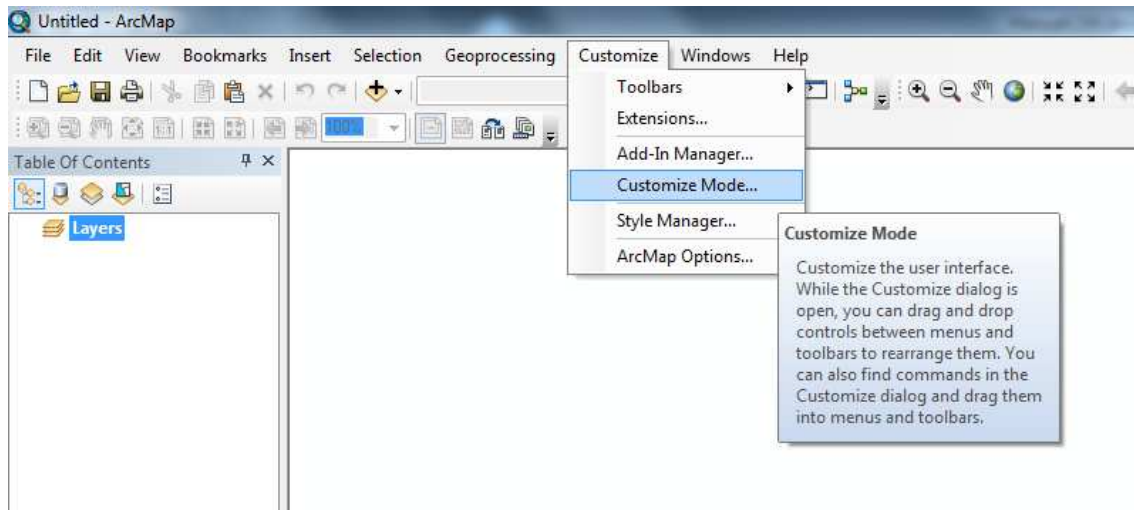

Escolha a opção **Customize Mode...** e a janela **Customize** será carregada. No ArcGis 9.3, a opção **Customize** encontra-se no menu **Tools**.

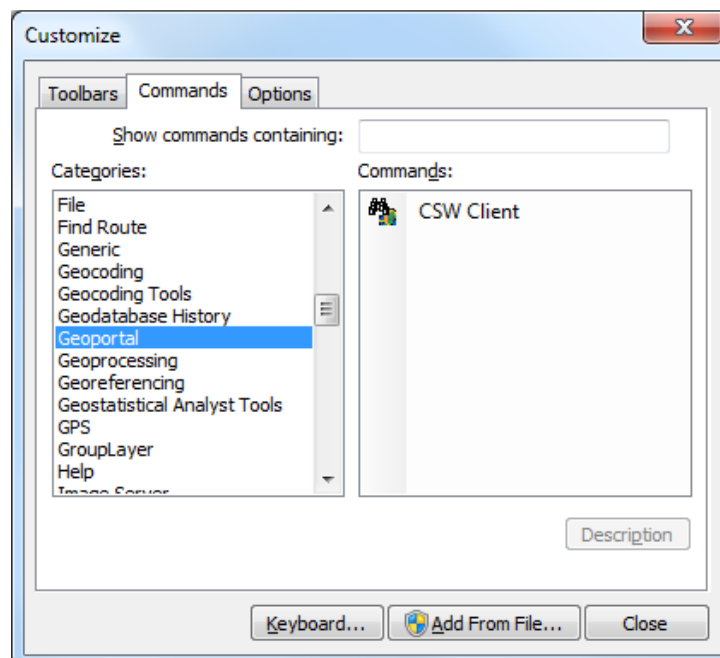

Na Janela **Customize** clique na aba **“Commands”** e utilize a barra de rolagem até identificar a categoria **“Geoportals”**, conforme mostra a figura anterior. Na versão ArcGis 9.3 e 10.2 para



localizar a categoria “Geoportal”, escreva na no campo “Show commands Containing” a palavra “CSW”.

Ao lado direito da janela será indicado o ícone da ferramenta “CSW Client”. Para adicionar a ferramenta basta clicar sobre o ícone  e arrastá-lo para uma barra de ferramenta de sua preferência



2.2 Configuração do Cliente CSW

Para acionar um servidor ao Cliente CSW basta clicar sobre o ícone  e uma janela se abrirá ao lado direito da janela de mapa do **ArcMap**, conforme mostra figura a seguir.

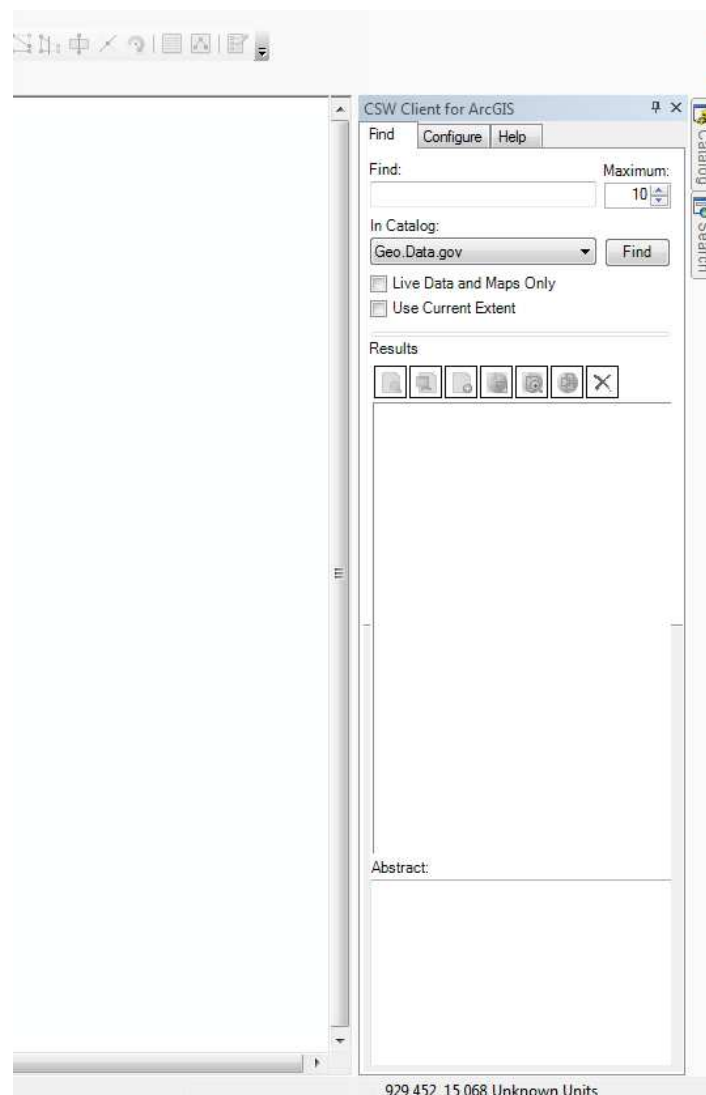



O próximo passo é configurar o cliente para acessar o servidor CSW do DataGEO/SMA. Para configurar clique na aba “Configure” da janela “CSW Client”.

Na guia “Configure” clique no ícone  para iniciar o preenchimento dos campos.

No campo “Catalog Service URL” digite ou cole o endereço a seguir:

<http://datageo.ambiente.sp.gov.br/geoportal/csw/discovery?Request=GetCapabilities&Service=CSW&Version=2.0.2>

No campo “Profile” escolha a opção “ArcGis Server Geoportal Extension (GPT)”.

No campo “Display Name” escolha o nome de identificação para o servidor CSW desejado. Neste exemplo o servidor será identificado por “DataGEO”.

Depois de preenchidos os campos clique no ícone  para salvar a configuração.

Após salvar, uma janela de mensagem aparecerá na tela informando a conexão com o servidor identificado.



Ao final a janela deverá ser similar à imagem a seguir:

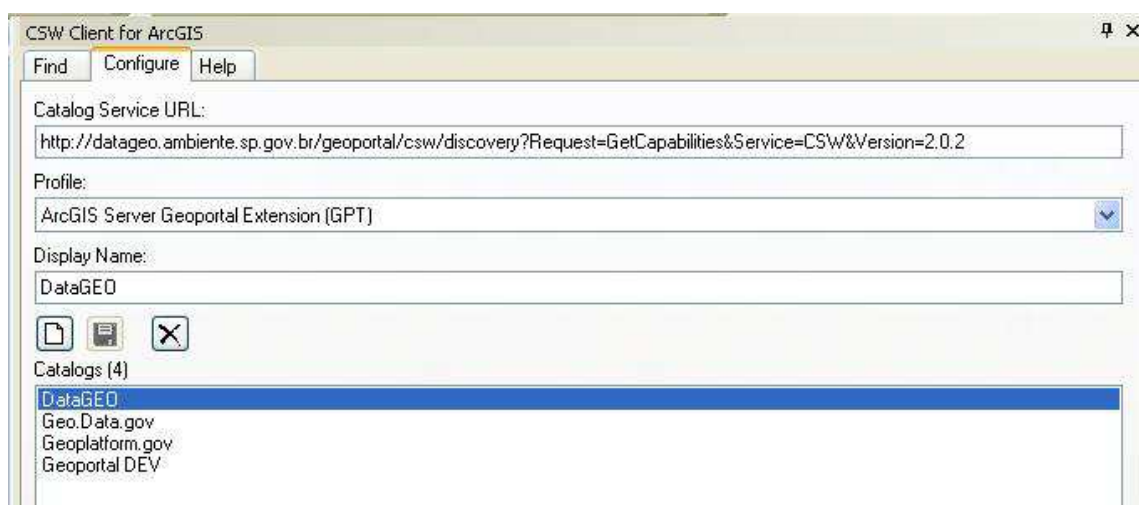

Obs: certifique-se que na opção “Catalogs” esteja selecionado “DataGEO”



2.3 Consultas

Para a realização de consultas deve ser utilizada a aba “Find”.



No campo “Find” são preenchidas as expressões de busca.

O campo “Maximum” indica a quantidade máxima de registro que podem ser listados como resultado da consulta.

O campo “In Catalog” indica em qual servidor a consulta será realizada.

O botão “Find” é utilizado para executar a consulta desejada.

As consultas podem ser modificadas usando parâmetros adicionais. O campo “Live Data and Maps Only”, quando marcado, define que serão listados apenas informações do tipo “service”, ou seja, registros que possuam camadas geográficas associadas. O Campo “Use Current Extent”, quando marcado, restringe o resultado da consulta para informações cujo retângulo envolvente seja correspondente integral ou parcialmente ao retângulo envolvente da janela de mapa do **ArcMap** ativa no momento da consulta.

Após executar a consulta serão listados os registros encontrados no campo “Results”.

No campo “Abstract” é mostrado a descrição resumida do registro selecionado.

Uma vez selecionado o registro, é possível realizar algumas operações de resgate de metadados, carregar mapas ou identificar o posicionamento das camadas na janela de mapa do **ArcMap**.

As demais ferramentas de manipulação dos registros de metadados são descritas a seguir:



(View Metadata) - Permite a visualização do metadado completo do registro no formato “.xml”.



(Download Metadata) - Permite o download do metadado completo do registro no formato “.xml”.



(Add to Map) - Permite a adição da camada do registro na janela de mapa corrente do **ArcMap**.



(Display Footprint) - Permite a visualização do retângulo envolvente do registro na janela de mapa corrente do **ArcMap**.



(Zoom to Footprint) - Centraliza o retângulo envolvente do registro selecionado na janela de mapa corrente do **ArcMap**.



(Show All Footprint) - Carrega na janela de mapa do **ArcMap** todos os retângulos envolventes dos registros encontrados na busca realizada pelo Cliente CSW.



(Clear All Footprint) - Limpa todas as marcações de retângulo envolvente presentes na janela de mapa do **ArcMap**.